

Anexa nr.1 la H.C.L. nr. 318 / 2025



**Teren ce se înscrie în domeniul privat al municipiului Ploiești**

Nr.crt.	Adresă imobil	Destinația imobilului	Suprafața (m.p.)
	Ploiești, str. Mihai Bravu nr.208, bl. 25A	Teren adiacent apartamentului nr.1 din blocul 25A, sc.A, parter	Suprafață = 3,33 m.p.

**Director Executiv,**  
Carmen Daniela BUCUR

**Director Executiv Adjunct,**  
Amedeo Florin TĂBÎRCĂ

**Șef S.I.E.B,**  
Gabriela MÎNDRUȚIU

Întocmit: Consilier S.I.E.B – Dima Elena Daniela  
Consilier S.I.E.B. - Negoită Mădălin

ANEXA NR. 2 LA HCL NR. 318/2025



Plan de amplasament si delimitare a imobilului  
Scara 1:200

Nr. cadastral	Suprafata masurata a imobilului ( mp)	Adresa imobilului
	3	strada Mihai Bravu nr.208, bloc 25A
Nr. Carte Funciara	Unitatea Administrativ Teritoriala ( UAT )	
	MUNICIPIUL PLOIESTI	

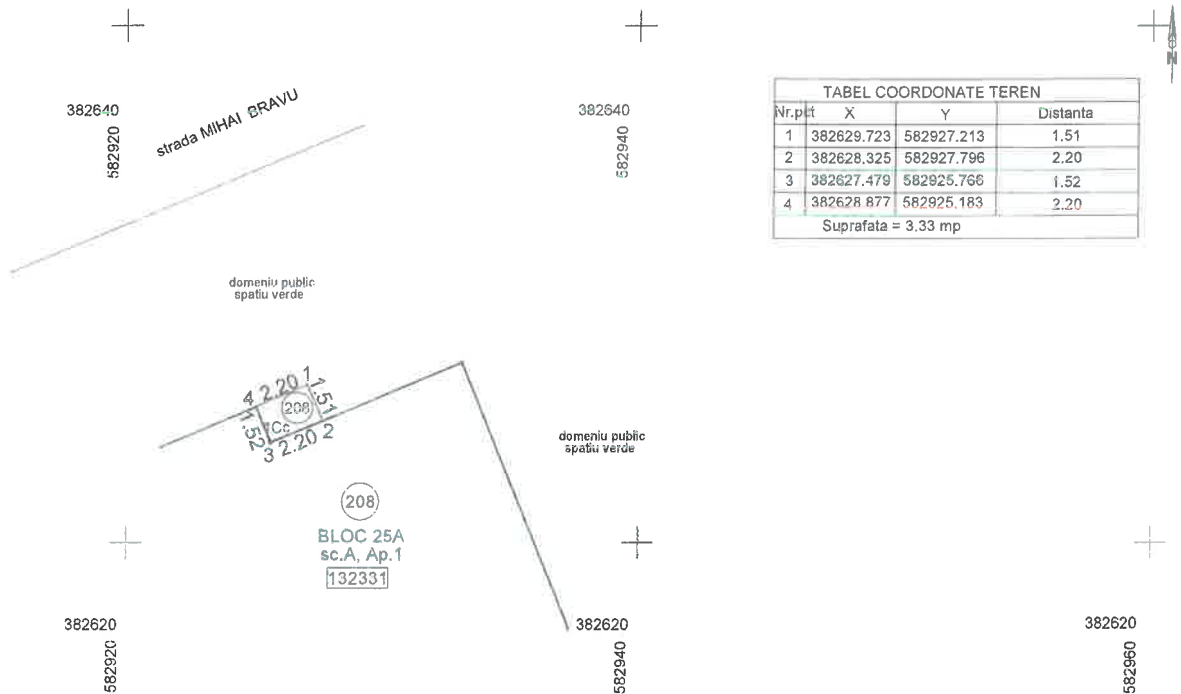

A: Date referitoare la teren

Nr. parcela	Categorie de folosinta	Suprafata (mp)	Mentiuni
1	Cc	3	Teren intravilan in suprafata de 3.33 mp aferent balconului adiacent apartamentului situat in Municipiul Ploiesti, strada Mihai Bravu nr.208, bloc 25A, sc.A, parter, Ap.1
Total		3	

B: Date referitoare la constructii

Cod	Destinatia	Suprafata construita la sol ( mp )	Mentiuni
Total			

Suprafata masurata a imobilului =3 mp

Executant: PFA ION STEFAN  
Confirm executarea masuratorilor la teren, corectitudinea intocmirii documentatiei cadastrale si corespondenta acesteia cu realitatea din teren

Semnatura si stampila  
**ION STEFAN**  
Digitally signed  
by ION STEFAN  
Date: 2025.01.22  
13:18:35 +02'00'

Inspector  
Confirm atribuirea numarului cadastral si introducerea imobilului in sistemul integrat de cadastru si carte funciara

Semnatura

Data: 01.2025