



Anexa nr.1 la H.C.L. nr. 302 / 2025

Terenul ce se înscrie în domeniul privat al municipiului Ploiești

Nr.crt.	Adresă imobil	Destinația imobilului	Suprafața (m.p.)
0	1	2	3
	Str. Theodor Aman, nr. 41, bl. 30A	Teren adiacent apartamentului nr. 21 din blocul nr. 30A,	Suprafață = 3,90 m.p.

Director Executiv,
Carmen Daniela BUCUR

Director Executiv Adjunct,
Amedeo Florin TĂBÎRCĂ

Șef S.I.E.B,
Gabriela MÎNDRUȚIU

Întocmit: Consilier S.I.E.B – Andrea Secceleanu
Consilier S.I.B. - Alina Epure

PLAN DE AMPLASAMENT SI DELIMITARE A IMOBILULUI
Scara 1:100

Nr. cadastral	Suprafata masurata	Adresa imobilului
	4 mp	Mun. Ploiesti, Strada Theodor Aman, nr. 41, Bl. 30A - intravilan jud. Prahova
Cartea Funciara nr.	UAT	PLOIESTI

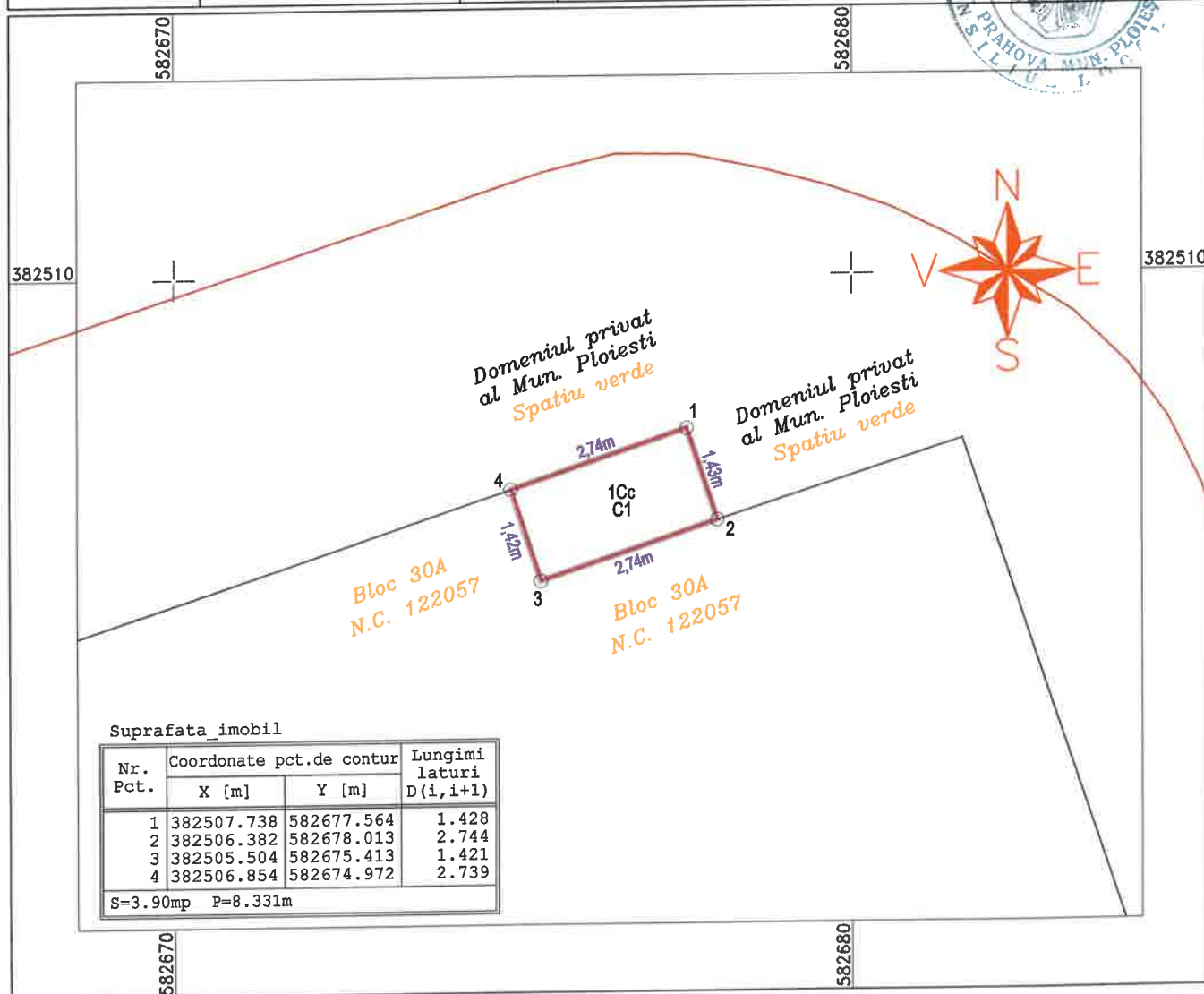

Suprafata imobil

Nr. Pct.	Coordonate pct.de contur		Lungimi laturi D(i, i+1)
	X [m]	Y [m]	
1	382507.738	582677.564	1.428
2	382506.382	582678.013	2.744
3	382505.504	582675.413	1.421
4	382506.854	582674.972	2.739
S=3.90mp P=8.331m			

A. Date referitoare la teren

Nr. parcela	Categoria de folosinta	Suprafata [mp]	Mentiiuni
1	Cc	4	Teren intravilan imprejmuit cu calcan in suprafata de 3.90 mp, aferent balconului adiacent apartamentului situat in Mun. Ploiesti, Strada Theodor Aman, nr. 41, bl. 30A, sc. B, Parter, scara B, apartament nr. 21;
Total		4	

B. Date referitoare la constructii

Cod constr.	Destinatia	Suprafata construita la sol [mp]	Mentiiuni
C1	CL	3.90	BALCON 1(P), S.c. = 3.90 mp, S.c.desf. = 3.90 mp; Balconul adicent apartamentului situat in Mun. Ploiesti, Strada Theodor Aman, nr. 41, bl. 30A, sc. B, Parter, scara B, apartament nr. 21 Constructia - Balconul nu face obiectul acestei documentatii;
Total		3.90	

Suprafata totala masurata a imobilului = 4 mp
 Suprafata din act = 3.90 mp

Executant:
S.C. TOP SURVEY GROUP S.R.L.
AUTORIZATIE CLASA I
Seria RO-B-J Nr. 1948
 Confirm executarea masuratorilor la teren, corectitudinea intocmirii documentatiei cadastrale si corespondenta acesteia cu realitatea din teren

Stampa: **CERTIFICAT DE AUTORIZARE** (Categorie B)

Inspector
 Confirm introducerea imobilului în baza de date integrată și atribuirea numărului cadastral
 Data