

Plan de amplasament și delimitare a imobilului  
Scara 1:1000

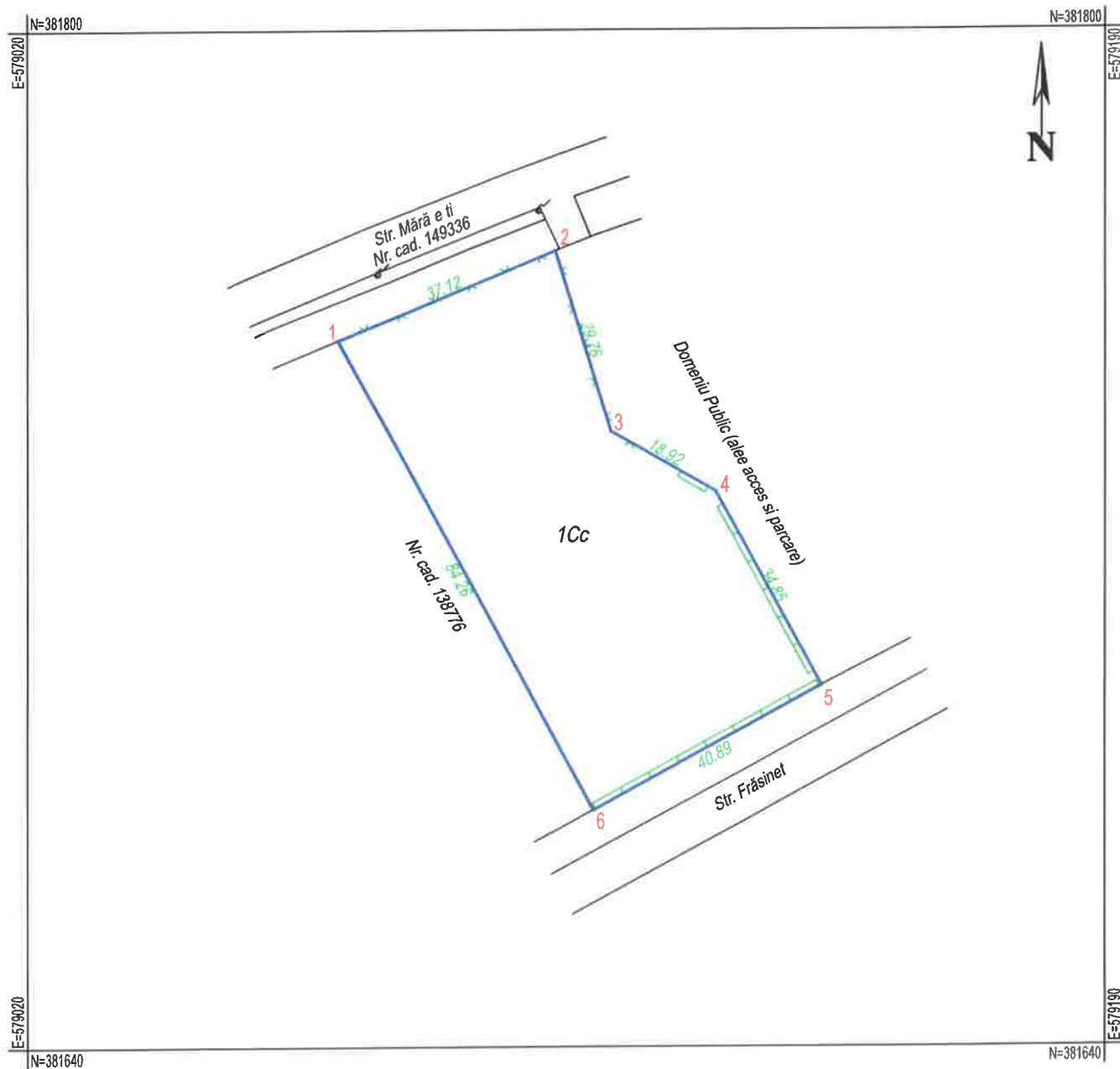

Nr. cadastral	Suprafața măsurată a imobilului (mp)	Adresa imobilului
	3068	Jud. Prahova, Intravilan, Loc. Ploiești, Str. Mărășești, nr. 239B
Carte Funciară nr.	Unitatea Administrativ Teritorială (UAT)	
	Ploiești	



A. Date referitoare la teren			
Număr parcelă	Categoria de folosință	Suprafața (mp)	Mențiuni
1	CC	3068	Teren intravilan, parțial împrejmuit cu gard de plasă și placi beton între punctele 1-6 și limită convențională între punctele 6-1.
Total		3068	-

**Suprafața totală măsurată a imobilului = 3068 mp**  
**Suprafața din act = 3068 mp**

Executant: CHIRITA ENGINEERING & LAND SURVEYING SRL, Aut. ser. RO-B-J, nr. 2266 Confirm executarea măsurătorilor în teren, corectitudinea întocmirii documentației cadastrale și corespondența acesteia cu realitatea din teren. Semnătura <p style="text-align: center;"><b>Digitally signed by CHIRITA CATALIN-LIVIU</b></p> Data: 07.04.2025	Inspector Confirm introducerea imobilului în sistemul integrat de cadastru și carte funciară și atribuirea numărului cadastral. Semnătura și parafa Data: .....
--	--