

PRIMARIA MUNICIPIULUI PLOIEȘTI
DIRECȚIA GESTIUNE PATRIMONIU
COMPARTIMENTUL EVIDENȚĂ
ADMINISTRARE FOND LOCATIV

ANEXA NR.1



TABEL

privind modificarea poziției 236 (referitoare la imobilul situat în Ploiești, str. Rozelor nr.1), din Anexa nr.1 la *Hotărârea Consiliului Local al municipiului Ploiești nr.267/29.11.2006 privind includerea unor imobile în „Inventarul bunurilor care alcătuiesc domeniul privat al municipiului Ploiești”*

Nr. poziție	ADRESA IMOBIL	NUME ȘI PRENUME CHIRIAȘ	DESTINAȚIA SPAȚIULUI	Supraf. (m.p.)	Obs.
236	Str. Rozelor nr.1	Gheorghe Ștefania Alexandra	Teren curte	150,00 m.p.	Imobilul teren curte aflat în <u>domeniul privat</u> al municipiului Ploiești

Director Executiv,
Carmen Daniela Bucur

Șef Serviciu,
Oana Laura Constantin

Întocmit: Belu Adriana Elena

Plan de amplasament si delimitare a imobilului
Scara 1 : 500



Nr. cadastral	Suprafata masurata a imobilului(mp)	Adresa imobilului
	150mp	Ploiesti, strada Rozelor nr. 23

Nr. Cartea Funciara	Unitatea Administrativ teritoriala(UAT)	Ploiesti
---------------------	---	----------

CALCULUL SUPRAFETELOR

SUPRAFATA DE TEREN MASURATA

No. Pnt.	Outline points coord.		Lengths sides L(i,i+1)
	X [m]	Y [m]	
1	383209.509	581270.900	21.926
2	383210.291	581292.812	1.688
3	383208.640	581292.462	7.240
4	383205.623	581285.881	11.773
5	383199.630	581275.747	2.239
6	383201.225	581274.176	3.666
7	383199.450	581270.968	7.500
8	383199.450	581263.468	1.585
9	383201.034	581263.510	7.461
10	383201.306	581270.966	0.233
11	383201.315	581271.199	8.199
S=150mp			

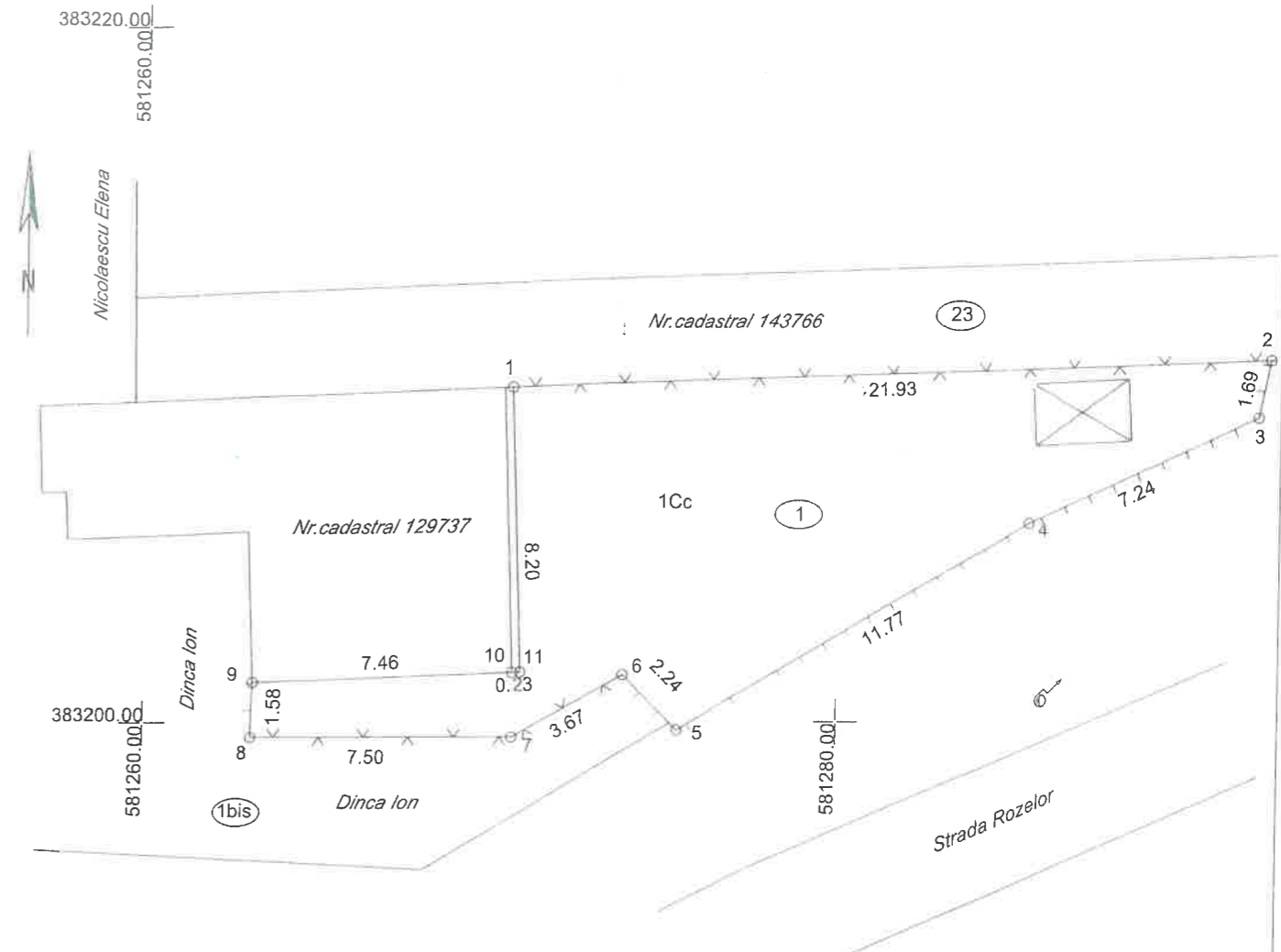

A. Date referitoare la teren

Nr. parcela	Categorie de folosinta	Suprafata (mp)	Mentiuni
1	Cc	150	Imprejmuit cu gard lemn, plasa si zid constructii
Total		150	-

B. Date referitoare la constructii

Cod	Destinatie	Supraf construita la sol (mp)	Mentiuni
Total			

Suprafata totala masurata a imobilului=150mp

IDENTIFICATORI CADASTRALI		Specialist cadastru/tehnician proiectant din cadrul Serv. Aplicarea Legilor Proprietatii Nume, prenume/Semnatura <i>Vădeco/rycgv Christodor</i>
TARLA	172	
PARCELA	23	
SECTOR	45	
LINIE	146	
ANEXA	1	

Executant : SC PRAXIS GEODEZ SRL
Seria RO-B-J, nr. 1923/2020
Str. HANIBAL, nr.5 Tel 0722/528 775
Mail: magdalena_dumnic@yahoo.com

CERTIFICAT DE AUTORIZARE
Seria RO-B-J Nr 1923

Inspector

Confirm introducerea imobilului in baza de date integrata si atribuirea numarului cadastral

Confirm executarea masuratorilor la teren, corectitudinea intocmirii documentatiei cadastrale si corespondenta acestora cu realitatea din teren

Semnatura si parafa

Data

Semnatura si stampila
06.2023

Stampila BCPI