



Oficiul de Cadastru și Publicitate Imobiliară PRAHOVA
Biroul de Cadastru și Publicitate Imobiliară Ploiești
Adresa: PLOIESTI, Str. Unirii nr. 2, Cod postal 100043, Tel: (0244) 51 95 69, Fax: (0244) 59 22 95



REFERAT DE ADMITERE
(Dezmembrare imobil)

Domnului/Doamnei MUNICIPIUL PLOIESTI
Domiciliul _____

Referitor la cererea înregistrată sub numărul **87879** din data **11-06-2024**, vă informăm:

Imobilul situat în Loc. Ploiești, Jud. Prahova, T36- A495, UAT Ploiești având numărul cadastral 148953 a fost dezmembrat în imobilele:

- 1) **151598** situat în Loc. Ploiești, Jud. Prahova, T36- A495, UAT Ploiești având suprafața măsurată 3500 mp;
- 2) **151599** situat în Loc. Ploiești, Jud. Prahova, T36- A495, UAT Ploiești având suprafața măsurată 175121 mp;

Certific că informațiile din prezentul extras sunt conforme cu datele din planul cadastral de carte funciară al OCPI PRAHOVA la data: 13-06-2024.

Situația prezentată poate face obiectul unor modificări ulterioare, în condițiile Legii cadastrului și a publicității imobiliare nr. 7/1996, republicată, cu modificările și completările ulterioare.

Inspector
MIHAELA CORBU

**Incadrare în zonă
scara 1:10000**

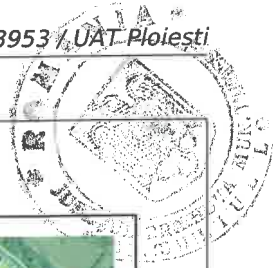

Date referitoare la teren

Crt	Categoria de folosință	Intra vilan	Suprafața (mp)	Tarla	Parcelă	Observații / Referințe
1	arabil	DA	178.621	36	495	LOT 1
	TOTAL:		178.621			

Date referitoare la construcții

Crt	Numar	Destinație construcție	Supraf. (mp)	Situație juridică	Observații / Referințe
					Imobilul nu are in componență construcții

Lungime Segmente

1) Valorile lungimilor segmentelor sunt obținute din proiecție în plan.

Punct început	Punct sfârșit	Lungime segment (" (m)	Punct început	Punct sfârșit	Lungime segment (" (m)	Punct început	Punct sfârșit	Lungime segment (" (m)
1	2	11.668	2	3	22.201	3	4	19.023
4	5	19.891	5	6	15.718	6	7	57.99
7	8	13.595	8	9	8.107	9	10	9.076
10	11	12.35	11	12	39.72	12	13	56.515
13	14	35.362	14	15	49.957	15	16	8.888
16	17	12.825	17	18	10.032	18	19	11.242
19	20	15.012	20	21	21.245	21	22	26.563
22	23	4.867	23	24	31.78	24	25	5.302
25	26	11.697	26	27	13.616	27	28	11.379
28	29	4.697	29	30	15.172	30	31	5.0
31	32	9.975	32	33	4.841	33	34	25.628
34	35	11.343	35	36	35.373	36	37	24.802
37	38	22.931	38	39	11.847	39	40	24.135
40	41	69.34	41	42	25.411	42	43	43.137
43	44	220.251	44	45	224.539	45	46	119.882
46	47	14.018	47	48	126.868	48	49	43.127
49	50	101.205	50	51	23.477	51	52	186.772
52	53	19.999	53	54	20.001	54	55	20.0
55	56	20.0	56	57	20.0	57	58	20.0
58	59	20.0	59	60	20.001	60	61	19.999
61	62	20.001	62	63	21.28	63	64	115.966
64	65	25.115	65	66	91.344	66	67	3.541
67	68	3.541	68	69	3.541	69	70	3.541
70	71	3.034	71	72	25.917	72	73	108.487
73	74	105.338	74	75	47.106	75	76	23.623
76	1	182.594						

** Lungimile segmentelor sunt determinate în planul de proiecție Stereo 70 și sunt rotunjite la 1 milimetru.

*** Distanța dintre puncte este formată din segmente cumulate ce sunt mai mici decât valoarea 1 milimetru.

Pentru acest imobil există înregistrate următoarele documentații cadastrale neînscrise în cartea funciară:

Nr Crt	Numar cerere	Data cerere	Termen eliberare	Obiect cerere
1	87879	11.06.2024	14.06.2024	Dezmembreare/Comasare

Ca urmare a soluționării cererii nr. 87879 înregistrată la data de 11.06.2024, s-a propus dezmembrearea imobilului rezultând următoarele imobile:

Nr Crt	Identificator electronic	Suprafata (mp)	Adresa
1	151598	3500	Loc. Ploiești, Jud. Prahova, T36- A495
2	151599	175121	Loc. Ploiești, Jud. Prahova, T36- A495

Certific că informațiile din prezentul extras sunt conforme cu datele din planul cadastral de carte funciară al OCPI PRAHOVA la data: 13-06-2024
Situția prezentată poate face obiectul unor modificări ulterioare, în condițiile Legii cadastrului și publicității imobiliare nr. 7/1996, republicată.

Consilier/Inspector de specialitate,

MIHAELA CORBU



PLAN DE AMPLASAMENT SI DELIMITARE A IMOBILULUI
Scara 1:2000

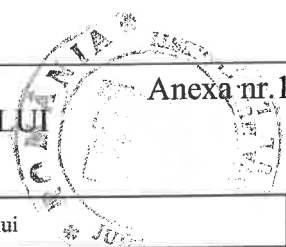

Nr. cadastral	Suprafata masurata (mp)	Adresa imobilului	
151598	3500	Municipiul Ploiesti, T36, A495-Teren intravilan- Lot I	
Cartea Funciara nr.		UAT	Municipiul Ploiesti, Judetul Prahova

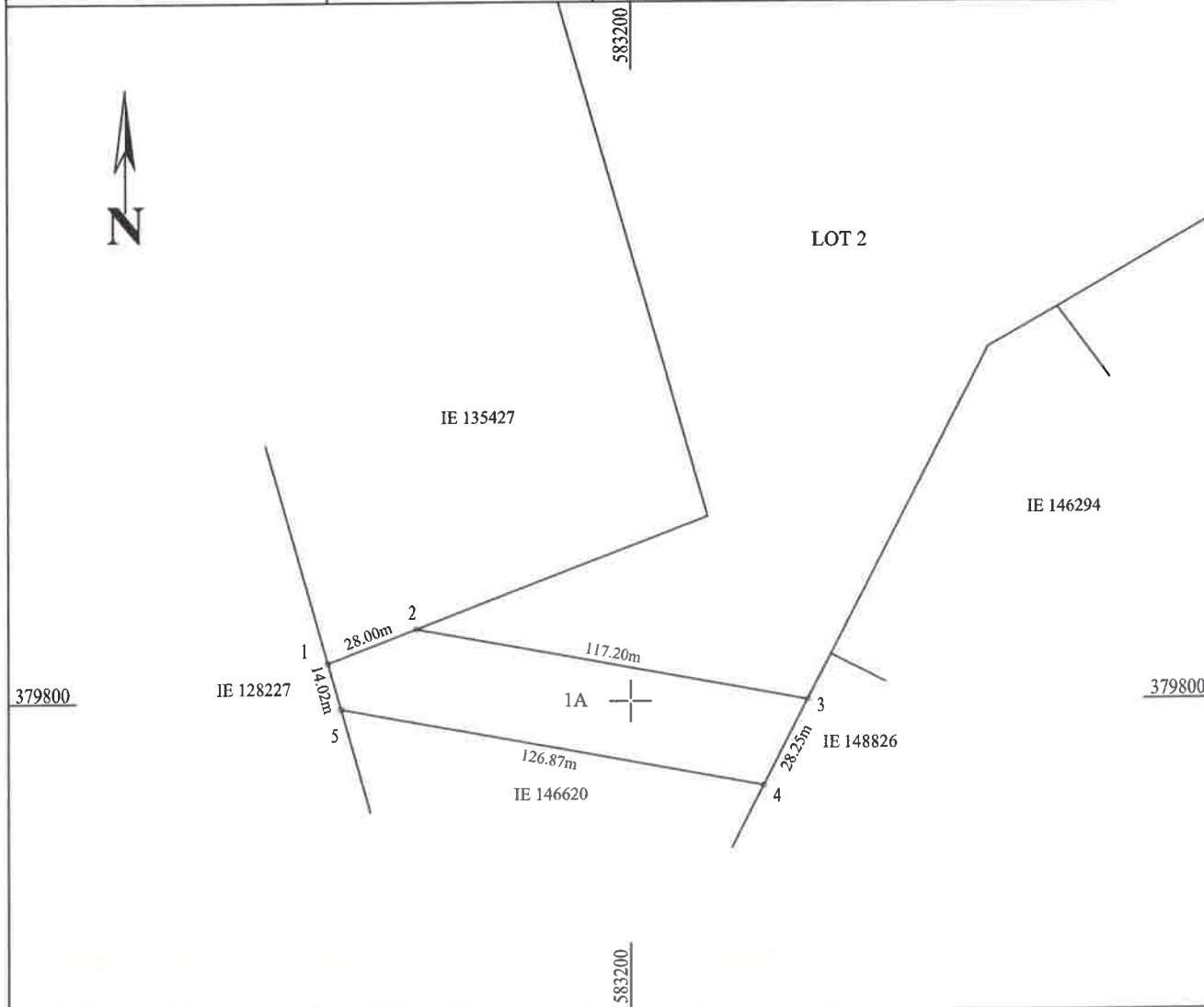

A. Date referitoare la teren

Nr. parcela	Categoria de folosinta	Suprafata [mp]	Mentuni
1	A	3500	Lot 1 - Teren intravilan, neimprejmuit
-	-	-	-
Total		3500	

B. Date referitoare la constructii

Cod constr.	Destinatia	Suprafata construita la sol [mp]	Mentuni
-	-	-	-
Total		-	

Suprafata totala masurata a imobilului = 3500 mp
Suprafata din acte a imobilului = - mp

<p>Executant: S.C.TOPO H.A.N.S. IMPEX S.R.L. Aut.:Seria RO-B-J nr.1995 ing. Hruza Mihai-Alexandru Aut.:Seria RO-MB-F nr.0422</p> <p>Confirm executarea masuratorilor la teren, corectitudinea intocmirii documentatiei cadastrale si corespondenta acestora cu realitatea din teren</p> <p>Mihai-Alexandru Hruza</p> <p>Data: 2024</p>	<p>Inspector</p> <p>Confirm introducerea imobilului in baza de date integrata si atribuirea numarului cadastral</p> <p>Semnatura si parafa Mihaela Corbu Data.....</p> <p>Stampila BCPI</p>
--	---

* In situatia in care exista numere cadastrale pentru imobilele vecine, in locul numelui vecinului se va trece numarul cadastral, iar in lipsa numarului cadastral numarul topografic sau numarul administrativ. Suprafetele se rotunjesc la metru patrat.

