

Bunuri ce se inscriu în „Inventarul bunurilor care aparțin domeniului public al municipiului Ploiești” aferent Colegiului National „Nichita Stanescu”

Nr. crt.	Codul de clasificare	Denumirea bunului	Elementele de identificare	Anul dobândirii sau, după caz, al dării în folosință	Valoare de inventar (lei)	Situația juridică actuală Denumire act proprietate sau alte documente doveditoare
1.	2. 1.6.6.2	3. Anexa administrativa modulara, str. Aleea Nalbei nr. 3	4. Regim de inaltime:Parter; Suprafata construita: 120,25 mp; Suprafata utila: 107,23 mp. Destinatia anexei administrative modulara: vestibul cu suprafata de 5.10 mp; spatiu administrativ cu suprafata de 8.80 mp; Spatiu administrativ cu suprafata de 7.33 mp; spatiu tehnic cu suprafata de 5.30 mp; Amfiteatru cu suprafata de 80.70 mp; Terasa acces in suprafata de 2.50 mp; Rampa in suprafata de 4.65 mp; cladire modulara (tip container) montata pe o platforma din beton armat, din elemente tip container cu pereti din panouri multistrat (cu gips carton la interior, vata minerala, tabla cutata/OSB cu polistiren si sistem de tencuielei montate pe plasa de fibra de sticla la exterior); Tamplaria: realizata din PVC cu geam termoizolator.Acoperisul tip sarpanta cu o singura panta, cu invelitoare din panouri sandwich din tabla vopsita in camp electrostatic cu spuma poliuretanic;	6. 2024	7. 757.579,12	8. PV 2402/16.07.2024



Anexa nr.2 la H.C.L./ nr. 609 / 2024

Bunuri ce se inscriu în „Inventarul bunurilor care aparțin domeniului public al municipiului Ploiești” aferent Colegiului National „Nichita Stanescu”

Nr. crt.	Denumirea bunului	Elementele de identificare	Observatii
1.	Cabina poarta	Aleca Nalbei nr. 3, suprafata construita la sol=12,5 mp, suprafata construita desfasurata=12,5 mp, numar niveluri=1	Proces verbal predare-preluare/23.05.2001, anul dobandirii 1970

Director Executiv,
Carmen Daniela Bucur

Director Executiv Adjunct,
Amedeo Florin Tabîrea

Şef Serviciu S.I.E.B.,
Gabriela Mîndruţiu

Intocmit :
Consilier S.I.E.B. Bratu Petronela



Plan de amplasament și delimitare a imobilului
Scara 1: 500

Nr. cadastral:	Suprafața măsurată a imobilului:	Adresă imobilului:
137680	12084mp	Aleea Naibei nr 3, jud. Prahova
Cartea Funciară nr.		
137680	Unitatea Administrativ Teritorială (UAT) PLOIEȘTI	

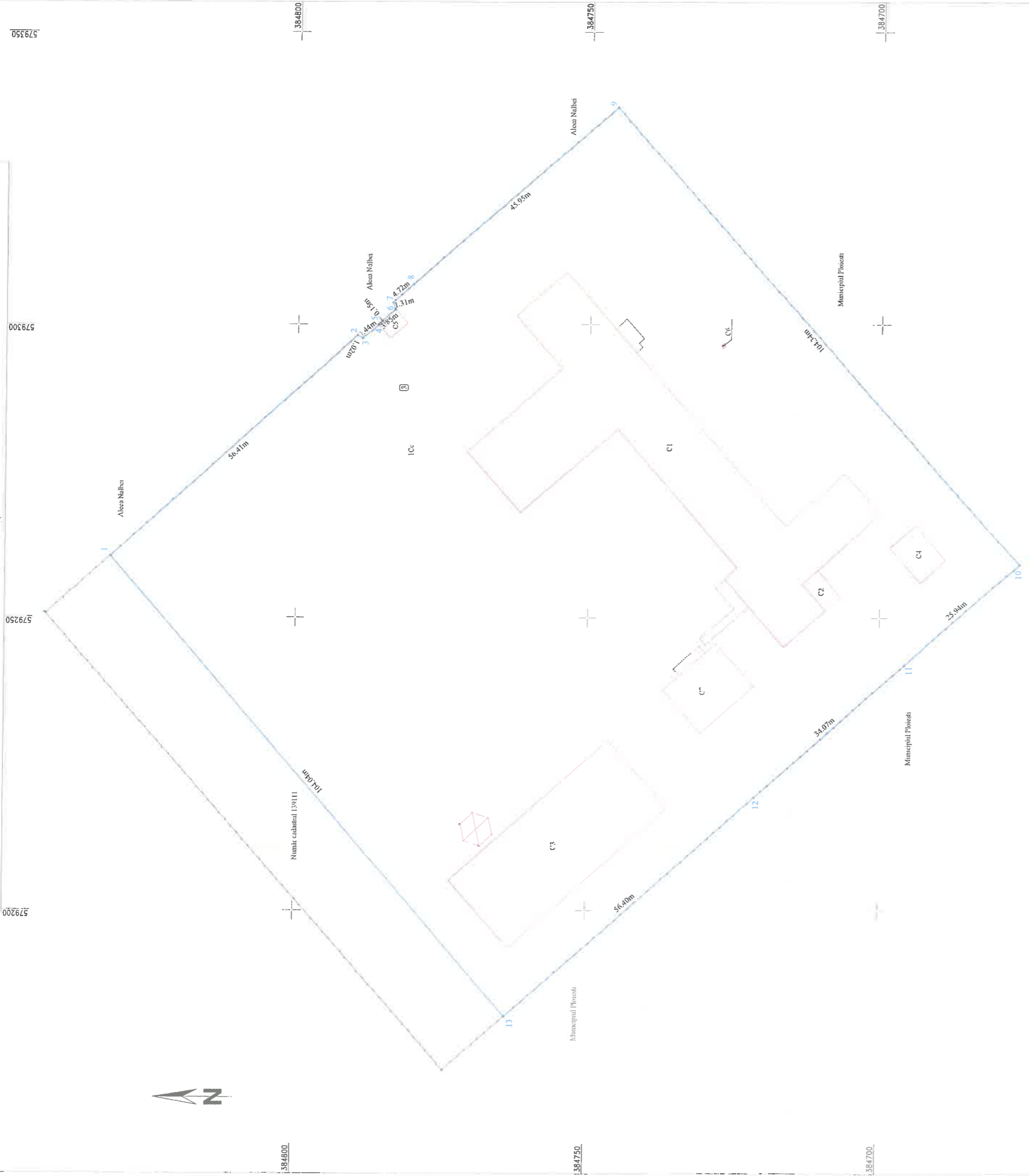

A. Date referitoare la teren		Mentțiuni	
Nr. parcalăi	Categoria de folosință	Suprafață (mp)	
1	Cc	12084	Teren intravilan improvizat parțial - fire punctuale 1-2,3-4, 8,9-10,11, 12-13 cu gard de piatră - fire punctuale 4-5,6-7-8, 11-12 cu gard de metal
Total		12084	
B. Date referitoare la construcții		Mentțiuni	
Cod constr.	Destinația	Suprafață construită la sol (mp)	
C1	CAS	1244.5	Clădire Liceu (Subsol Tehnic +P+2E), Sup. constr. desfasurată=3733.5mp, Suprafață Utilă Subsol Tehnic=410.8mp, Număr niveluri=4, An edificare 1970
C2	CA	21.3	Anexă (P), Sup. constr. desfasurată= 21.3mp, Număr niveluri=1 - Fără Acte
C3	CAS	551.8	Sală Sport (P+1E), Sup. constr. desfasurată= 634.8mp, Număr niveluri=2, An edificare 1977
C4	CA	47.7	Anexă (P), Sup. constr. desfasurată=47.7 mp, Număr niveluri=1 - Fără Acte
C5	CA	12.5	Cablu Portă (P), Sup. constr. desfasurată=12.5mp, Număr niveluri=1, An edificare 1970
C6	CAS	0.3	Sitație - Fără Acte
C7	CAS	120.2	Anexă Administrativă Modulară (P), Sup. constr. desfasurată= 120.2mp, Număr niveluri=1, An edificare 2024
Total		1998.3	
Suprafața totală măsurată a imobilului=		12084mp	
Suprafață din act=		12075mp	

SC EDROM CART SRL AUL A.N.C.P.I. Clasa II Seria RO-B-J Nr. 2979 Confirma executarea măsurătorilor la teren, corectitudinea întocmirii documentației cadastrale și corespondența acesteia cu realitatea din teren	Executant VOICU R. ROMICĂ Categoria B RC-PH-F Nr. 0222 Semnătura VOICU ROMICA	Inspector Confirma arbuirea numărului cadastral și introducerea imobilului în sistemul integral de cadastru și carte funciară Semnătura ROMICA
---	---	--

Semnat digital de VOICU ROMICA
 Data: 2024.12.05
 08:47:28 +0200



Data: Decembrie 2024