

**PRIMARIA MUNICIPIULUI PLOIEȘTI
DIRECȚIA GESTIUNE PATRIMONIU
SERVICIUL APLICAREA LEGILOR PROPRIETATII
SI ADMINISTRARE FOND LOCATIV**

ANEXA NR.1 LA HCL



TABEL

privind modificarea poziției 188 (referitoare la imobilul-teren curte situat în Ploiești, str. Nicopole, nr.15, din Anexa nr.1 la Hotărârea Consiliului Local al municipiului Ploiești nr.267/29.11.2006 privind includerea unor imobile în „Inventarul bunurilor care alcătuiesc domeniul privat al municipiului Ploiești”

Nr. poziție	ADRESA IMOBIL	NUME ȘI PRENUME CHIRIAȘI	DESTINAȚIA SPAȚIULUI	Supraf. (m.p.)	Obs.
188	Str. Nicopole, nr.15	Stocheciu Iuliana Miu Florin	Teren curte	243 m.p.	Imobilul teren curte aflat în <u>domeniul privat</u> al municipiului Ploiești

**Direcția Gestiune Patrimoniu,
Director Executiv,
Carmen Daniela BUCUR**

21-11-2024

**Director Executiv Adjunct,
Amedeo Florin TĂBÎRCĂ**

**Șef Serviciu,
Oana Laura CONSTANTIN**

21-11-2024

Intocmit: Ovidiu Marian BONCIU

BH

Anexa nr. 2
 LA HCL NR. 502/2024

PLAN DE AMPLASAMENT SI DELIMITARE A IMOBILULUI
 Scara 1:500

Nr. cadastral	Suprafata masurata	Adresa imobilului
	243 mp	Mun. Ploiesti, str. Nicolae nr. 15 - intravilan, Jut. Prahova.

Cartea Fundiara **PLOIESTI** UAT

A. Date referitoare la teren	
Nr. parcela	Suprafata [mp]
1	243
Cc	
Mentiiuni	
Teren intravilan impropriuit cu gard de metal, gard de plasa, pereti constructii.	

B. Date referitoare la constructii		
Cod constructii	Suprafata construita la sol [mp]	Mentiiuni
	243	
Total		
Suprafata totala masurata a imobilului = 243 mp		
Suprafata din sed = mp		

MAP MINERVA S.R.L.
 Comuna Blesti, sat Ploiesti
 Calea de Centra nr. 103, Biroul 2, et. 1
 Căpitanul autoritatii A.N.C.P.I.,
 seria RO-B-J nr. 2100, clasa III
 email: mapminerva@gmail.com
 telefon: 0244/95521

AUTORIZARE
 Seria RO-B-J nr. 2100, clasa III
 MAP MINERVA S.R.L. este autorizata sa elaboreze lucrari de cadastru, goodaza si cartograsii
 MAP MINERVA S.R.L. este autorizata sa elaboreze lucrari de cadastru, goodaza si cartograsii
 S.R.L. responsabil de acest lucru este Seria RO-B-J nr. 2100, clasa III
 Executant: **ING. PASCU ROBERTA**
 Aut. A.N.C.P.I. nr. 2100, clasa III
 Seria RO-B-J nr. 2100, clasa III
 Categoria I
 CLASA III

Data: SEPTEMBRIE 2024

Inspector

• Confirm introducerea imobilului în baza de date integrată și atribuirea numărului cadastral



Data

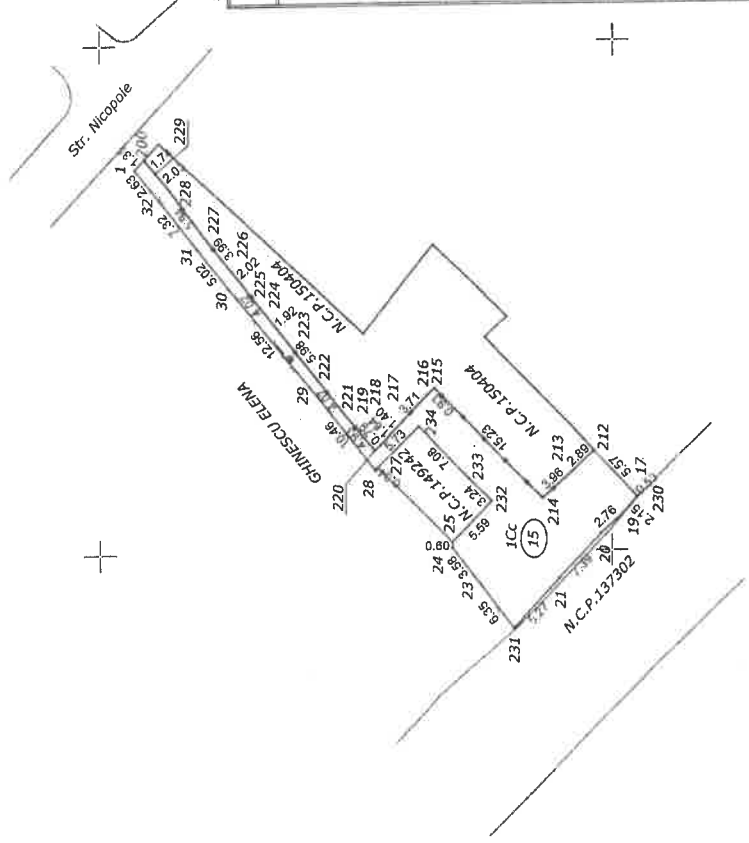
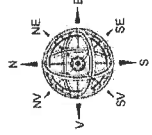

Suprafata studiata

Nr. Pct.	Coordonate pct. de contur	X (m)	Y (m)	Lungimi laterale D(i,i+1)
1	383046.887	580037.766	1.35	
200	383045.774	580038.763	1.74	
228	383044.691	580037.437	2.03	
228	383043.422	580036.652	5.94	
227	383039.928	580031.048	3.96	
228	383037.471	580027.808	2.02	
225	383036.188	580026.349	4.02	
224	383033.724	580023.168	1.92	
223	383032.950	580021.655	5.98	
222	383028.837	580016.967	4.07	
220	383026.340	580013.752	4.93	
221	383023.191	580009.963	0.79	
219	383022.619	580011.504	1.64	
218	383021.499	580011.700	1.40	
217	383020.542	580012.722	3.71	
216	383018.004	580015.433	0.93	
215	383017.312	580016.050	15.23	
214	383006.713	580005.128	3.96	
213	383003.764	580007.770	2.89	
212	383001.847	580008.739	5.57	
17	382987.807	580005.618	0.53	
18	382987.554	580005.222	2.15	
19	382988.831	580003.565	2.76	
20	383000.874	580001.707	7.39	
21	383005.982	579996.275	5.27	
22	383009.554	579992.401	6.35	
23	383013.391	579987.461	3.58	
24	383015.554	580000.313	0.60	
25	383015.556	580000.913	6.59	
232	383011.655	580004.913	3.24	
233	383013.974	580007.172	7.08	
234	383018.852	580012.304	5.73	
27	383022.930	580008.278	0.34	
28	383023.130	580007.997	10.46	
29	383029.592	580016.216	12.56	
30	383037.526	580025.957	5.02	
31	383040.615	580029.909	7.32	
32	383045.088	580035.709	2.63	

S(1)=243,28mp P=162,78m

IDENTIFICATORI CADASTRALI	
TARLA	
PARCELA	
SECTOR	
LINEI	
ANEXA	

Spațiul cadastral înscris precedent din cadrul Serv. Legilor Proprietăți și Administrare Fond Localități Municip. Prahova