

Anexa nr.1 la H.C.L. nr. 523 / 2024

Actualizarea „Inventarului bunurilor care aparțin domeniului public al municipiului Ploiești” (cu valoarea de inventar rezultata în urma evaluării)

Nr. crt.	Codul de clasificare	Denumirea bunului	Elementele de identificare	Anul dobândirii sau, după caz, al dării în folosință	Valoare de inventar (lei)	Situația juridică actuală Denumire act proprietate sau alte documente doveditoare
0.	1.	2.	3.	4.	5.	6.
6	6	Zone verzi str. Mărășești lot 1 (parte integrantă din Zone verzi str. Mărășești ce figurează la poz. nr.11, pag.797 din anexa F2 a H.G.R. nr.1359/2001)	Teren intravilan curți constructii, Suprafata măsurată= 2.706 m.p. din 28.600 m.p., nr. cadastral: 148297, nr inventar: 1359.		2.369.181,10	H.G.R. nr. 1359/2001, Anexa F2, Raport evaluare nr. 2348/24.03.2024
6	6	Spații verzi intravilane zonă blocuri Sector Sud –Blocuri I. Hale (parte integrantă din Spații verzi intravilane zonă blocuri Sector	Teren intravilan curți constructii, Suprafata măsurată= 265 m.p. din 1.550 m.p., nr. cadastral: 148594, nr inventar: 1361.		296.610,53	H.G.R. nr. 1359/2001, Anexa F2 Raport evaluare nr. 2349/24.03.2024



		Sud –Blocuri I. Hale ce figurează la poz. nr.12, pag.801 din anexa F2 a H.G.R. nr.1359/2001)				
6		Scuar str. Eroilor lot 1 (parte integrantă din Scuaruri str. Eroilor ce figurează la poz.nr.2, pag.798 din Anexa F2 a H.G.R. nr.1359/2001)	Teren intravilan curti constructii, Suprafata măsurată = 8.118 m.p., din 15.829 m.p. nr. cadastral: 148209, nr inventar: 1364.	4.563.369,72	H.G.R. nr. 1359/2001, Anexa F2 Raport evaluare nr. 2345/24.03.2024	
6		Cimitir Bolovani I	Str. Eroilor nr.52, Teren intravilan curti constructii, Suprafata măsurată= 120.894 m.p., nr. cadastral: 129398, nr inventar: 1365	20.015.766,87	H.G.R. nr. 1359/2001, Anexa F, Hotărârea nr.118/2009 a Consiliului Local al municipiului Ploiești, Raport evaluare nr. 2409/05.04.2024	
6		Cimitir Bolovani II	Str. Sondelor nr.25, Teren intravilan curti constructii, Suprafată măsurată=13.512 m.p., nr. cadastral: 129231, nr inventar: 1366	2.237.108,89	H.G.R. nr. 1359/2001, Anexa F, Hotărârea nr.118/2009 a Consiliului Local al municipiului Ploiești,	



						Raport evaluare nr. 2410/05.04.2024
6	Cimitir Mihai Bravu	Str. Mihai Bravu nr.228, Teren intravilan curti constructii, Suprafata măsurată= 161.997 m.p., nr. cadastral: 129204, nr inventar: 1367		16.720.197,91		H.G.R. nr. 1359/2001, Anexa F, Hotărârea nr.118/2009 a Consiliului Local al municipiului Ploiești, Raport evaluare nr. 2408/05.04.2024
6	Cimitir Vișoara	Str. Constantin Brezeanu nr.14, Teren intravilan curti constructii, Suprafata măsurată= 88.804 m.p., nr. cadastral: 129219, nr.inventar: 1368		19.746.151,77		H.G.R. nr. 1359/2001, Anexa F, Hotărârea nr.118/2009 a Consiliului Local al municipiului Ploiești, Raport evaluare nr. 2407/05.04.2024
6	Str. Mircea cel Bătrân nr.81	Str. Mircea cel Bătrân nr.81, Teren intravilan curti constructii, Suprafata măsurată = 43.416 m.p., nr. cadastral: 124018, nr.inventar: 1370		7.775.180,41		H.G.R. nr. 1359/2001, Anexa G, Raport evaluare nr. 2339/24.03.2024
6	Teren aferent Parcul Libertății	T65 parcela A155, Teren intravilan arabil, Suprafata măsurată = 14.971 m.p., nr. cadastral: 127092, nr.inventar: 1371	2008	9.867.009,66		Hotărârea nr.66/28.02.2008 a Consiliului Local al municipiului Ploiești Raport evaluare nr. 2344/24.03.2024



1372	Teren aferent Parcare din str. Cuza Vodă nr.8C	Teren str. Cuza Vodă nr.8C, Teren intravilan curti constructii, Suprafată = 1.934 m.p., nr. cadastral = 139313, nr.inventar=1372	2014	4.117.735,10	H.G.R. nr. 1359/2001, Hotărârea nr.201/28.05.2014 a Consiliului Local al municipiului Ploiești, Hotărârea nr.255.30.07.2015 a Consiliului Local al municipiului Ploiești, Raport evaluare nr. 2338/24.03.2024
6	Parcul Regele Mihai I al României	Parcul Regele Mihai I al României, Suprafată = 158.822 m.p. din care, -teren intravilan curti constructii, suprafată = 140.844 m.p., -drum = 5.946 m.p., -ape stătătoare = 12.032 m.p. nr. cadastral = 136219, nr.inventar=1373	2013	123.460.796,81	Hotărârea nr.268/26.07.2013 a Consiliului Local al Municipiului Ploiești, Hotărârea nr.292/13.08.2013 a Consiliului Local al Municipiului, Hotărârea nr.470/31.10.2018 a Consiliului Local al municipiului Ploiești, Raport evaluare nr. 2343/24.03.2024
6	Sediu Str. Văleni nr.32	Teren str. Văleni nr.32 Teren intravilan curti constructii, Suprafată = 2.152 m.p., nr. cadastral = 124540, nr.inventar=1374	2003	2.772.682,85	Hotărârea nr.72/01.04.2003 a Consiliului Local al municipiului Ploiești, Hotărârea nr.180/24.07.2007 a Consiliului Local al municipiului Ploiești,



						Raport evaluare nr. 2337/24.03.2024
6	Str. Zefirului nr.15	Teren str. Zefirului nr.15 Suprafață = 426,12 m.p. Nr.inventar = 1375	1969	500.267,27		H.G.R. nr. 1359/2001, Hotărârea nr.192/29.04.2022 a Consiliului Local al municipiului Ploiești, Raport evaluare nr. 2336/24.03.2024
6	Punct de lucru nord	Teren Aleea Cătinei, nr.17A Suprafață = 1.110 m.p. Nr. inventar = 1376	2011	1.098.839,39		Hotărârea nr.507/30.11.2011 a Consiliului Local al municipiului Ploiești, Hotărârea nr.401/28.10.2014 a Consiliului Local al municipiului Ploiești, Raport evaluare nr. 2335/24.03.2024
3.4	Monumentul Vânătorilor –Sens Giratoriu Gara de Sud	Nr. inventar = 3696	1897	2.485.100		H.G.R. nr. 1359/2001, Anexa F7 Raport evaluare nr. 595/27.11.2023
3.4	Sculptură bronz (Statuia Maternitate) – Grădina Publică B-dul Independenței	Nr. inventar = 3699	2021	497.020		Hotărârea nr.541/22.12.2021, art.2 Consiliului Local al municipiului Ploiești, Raport evaluare nr. 594/27.11.2023



3.4	Lăstunul și vântul – în fața Sălii Sporturilor – în Parcul Regele Mihai I al României	Nr. inventar =3694	2021	223.659	Hotărârea nr.541/22.12.2021 a Consiliului Local al municipiului Ploiești, Raport evaluare nr. 593/27.11.2023
3.4	Nud femeiesc – Complex Meșșugăresc Nord –Șoseaua Nordului	Nr. inventar =3697	2021	99.404	Hotărârea nr.541/22.12.2021 a Consiliului Local al municipiului Ploiești, Raport evaluare nr. 592/27.11.2023
3.4	Chipuri de lemn – Parc Dendrologic	Nr. inventar =3692	2021	74.553	Hotărârea nr.541/22.12.2021 a Consiliului Local al municipiului Ploiești, Raport evaluare nr. 591/27.11.2023
3.4	Placă comemorativă Democrației – la intersecția str. Democrației cu str. Nicolae Simache – lângă imobilul situat în str. Democrației, nr.28	Nr. inventar =3698	2021	14.911	Hotărârea nr.541/22.12.2021 a Consiliului Local al municipiului Ploiești, Raport evaluare nr. 590/27.11.2023
3.4	Bust femeiesc bronz	Nr. inventar =3688	2021	347.914	Hotărârea nr.541/22.12.2021 a



						Consiliului Local al municipiului Ploiești, Raport evaluare nr. 589/27.11.2023
3.4	Grup statuar – Grădina Publică Cameliei –str. Cameliei –B-dul Republicii	Nr. inventar =3693	2021	24.851		Hotărârea nr.541/22.12.2021 a Consiliului Local al municipiului Ploiești, Raport evaluare nr. 588/27.11.2023
3.4	Bustul lui Radu Stanian - B-dul Independenței la intersecția cu str. Bobâlna	Nr. inventar =3691	1902	497.020		H.G.R. nr. 1359/2001, Anexa F7 Raport evaluare nr. 587/27.11.2023
3.4	Monumentul Eroilor Revoluției – Piața Victoriei	Nr. inventar =3695	1990	149.106		H.G.R. nr. 1359/2001, Anexa F7 Raport evaluare nr. 586/27.11.2023
3.4	Bust Pictor Negulici - în fața Teatrului de Păpuși Ciufulici	Nr. inventar =3690	1981	248.510		H.G.R. nr. 1359/2001, Anexa F7 Raport evaluare nr. 585/27.11.2023
3.4	Statuia Mihai Viteazul – Parc Dendrologic-str. Ghe.Doja- Bdul Republicii-str. Ion Maiorescu	Nr. inventar =3700	1997	2.485.100		H.G.R. nr. 1359/2001, Anexa F7 Raport evaluare nr. 584/27.11.2023
3.4	Bustul lui I.L. Caragiale – B-dul	Nr. inventar =3689	1938	497.020		H.G.R. nr. 1359/2001, Anexa F7



	Independenței – vis-a vis de Liceul Mihai Viteazul				Raport evaluare nr. 583/27.11.2023
3.4	Bust C.D. Gherea - Parcul din fața Halelor Centrale	Suprafață măsurată= 4 m.p. Nr. cadastral 148629-C1 Nr. inventar =3687	1982	596.424	H.G.R. nr. 1359/2001, Anexa F7 Raport evaluare nr. 582/27.11.2023

DIRECTOR EXECUTIV,
Carmen Daniela Bucur

ȘEF SERVICIU,
Gabriela Mîndruțiu

Intocmit Consilier SIEB Dna Elena Daniela



ANEXA NR. 2 LA H.C.L. 523/2024

**ANEXA NR.1.35 la regulament
PLAN DE AMPLASAMENT SI DELIMITARE A IMOBILULUI
Scara 1:500**



Nr. cadastral	Suprafata masurata a imobilului (mp)	Adresa imobilului Ploiesti Str.Sighet - Str. Gheorghe Doja
148551	652mp	- Zona verde Sighet - Gh. Doja
Nr. Cartea Funciara		Unitate administrativ teritoriala (UAT)
		Municipiul Ploiesti, Judetul Prahova

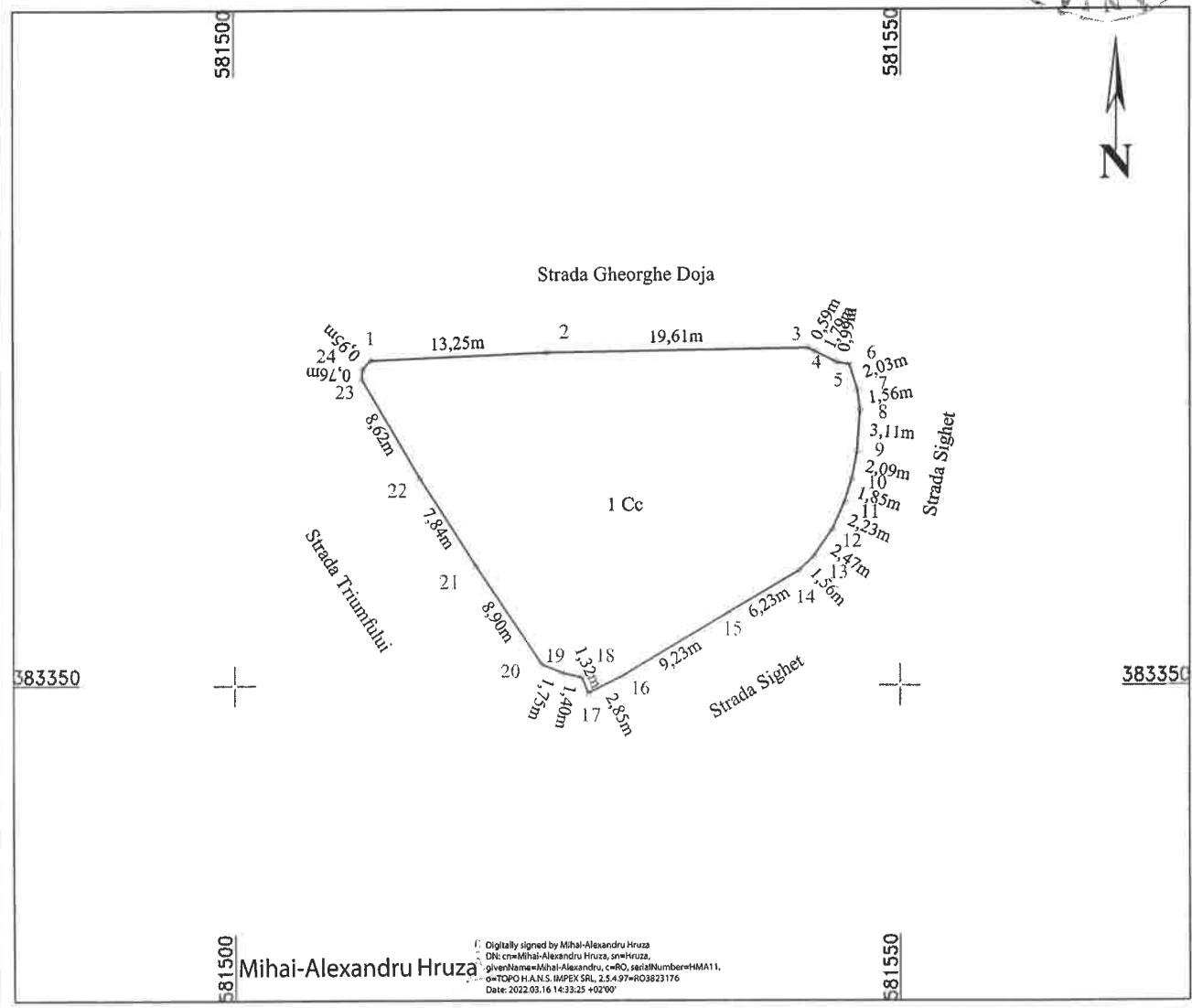

Mihai-Alexandru Hruza
f. Digitally signed by Mihai-Alexandru Hruza
 DN: cn=Mihai-Alexandru Hruza, o=TOPO H.A.N.S. IMPEX SRL, c=RO, serialNumber=HMA11,
 Date: 2022.03.16 14:33:25 +02'00'

A. Date referitoare la teren

Nr. parcela	Categoria de folosinta	Suprafata (mp)	Mentiuni
1	Cc	652	Terenul este neimprejuit
Total		652	

B. Date referitoare la constructii

Cod constr.	Destinatia	Suprafata construita la sol (mp)	Mentiuni
Total		652	

Suprafata totala masurata a imobilului = 652 mp
 Suprafata din act = 676 mp

Executant: S.C. TOPO H.A.N.S. IMPEX S.R.L. Confirm executarea masuratorilor la teren, corectitudinea intocmirii documentatiei cadastrale si corespondenta acestora cu realitatea din teren Data: 13.01..2022	Inspector Confirm introducerea imobilului in baza de date integrata si atribuirea numarului cadastral Semnatura si parafa Data..... Stampila BCPI	Marian Henta <small>Semnat digital de Marian Henta Data: 2022.04.12 153245-10300</small>
---	--	---

ANEXA NR.3 LA PCL NR 523/2024

ANEXA NR.1.35 la regulament
PLAN DE AMPLASAMENT SI DELIMITARE A IMOBILULUI
 Scara 1:500

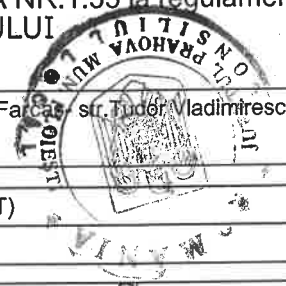

Nr. cadastral	Suprafata masurata a imobilului (mp)	Adresa imobilului: Ploiesti, str. Popa Farcaș str. Tudor Vladimirescu
148418	979mp	- Zona verde Tudor Vladimirescu
Nr. Cartea Funciara		Unitate administrativ teritoriala (UAT)
		Municipiul Ploiesti

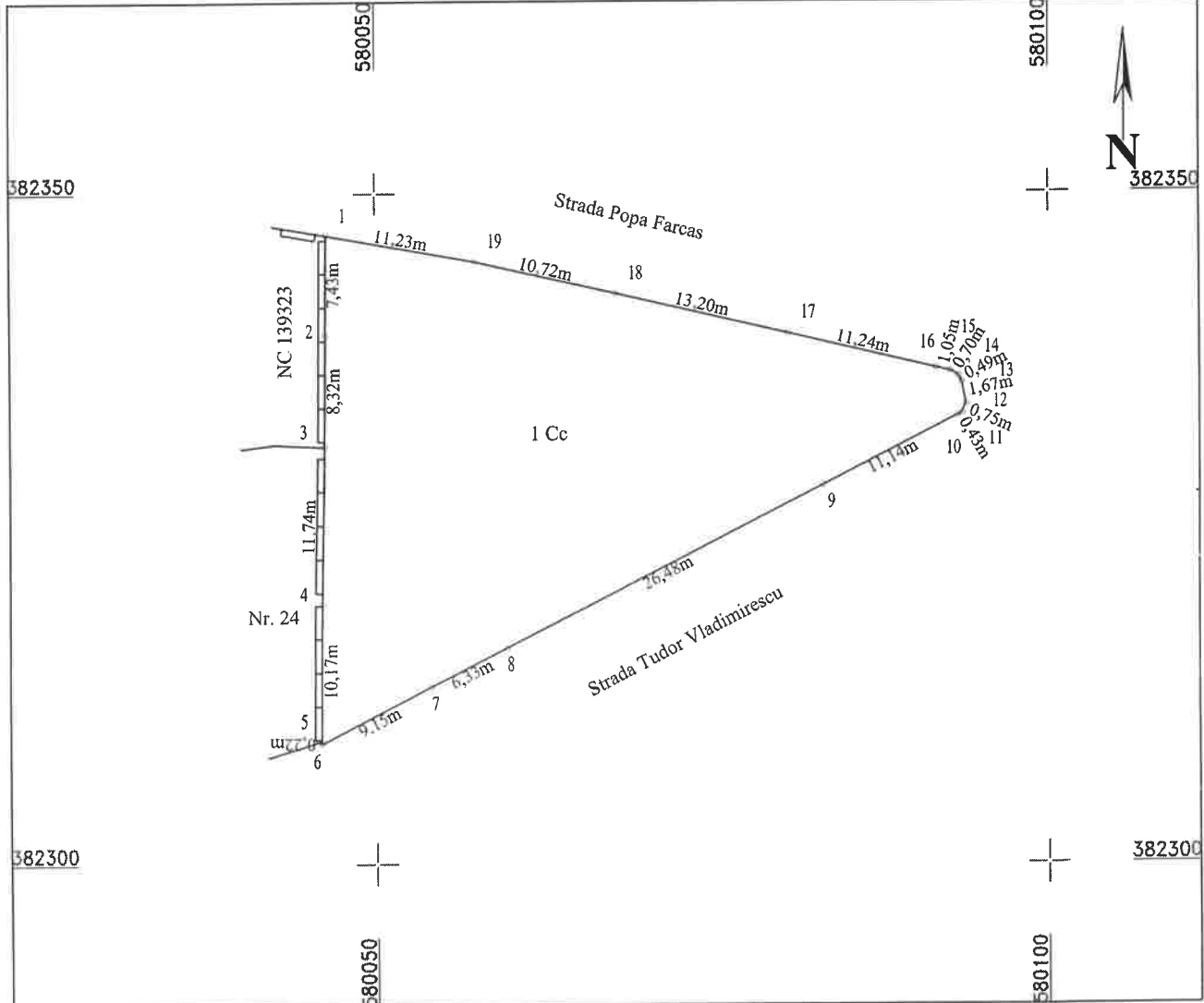

A. Date referitoare la teren

Nr. parcela	Categoria de folosinta	Suprafata [mp]	Mentuni
1	Cc	979	Terenul este imprejmuit conform PAD
Total		979	

B. Date referitoare la constructii

Cod constr.	Destinatia	Suprafata construita la sol [mp]	Mentuni
Total			

Suprafata totala masurata a imobilului = 979 mp
 Suprafata din act = 1053 mp

Executant: S.C. TOPO H.A.N.S. IMPEX S.R.L. Autorizatia RO-B-J nr. 1995 Confirm executarea masuratorilor la teren, corectitudinea intocmirii documentatiei cadastrale si corespondenta acestora cu realitatea din teren Mihai-Alexandru Hruza <small>Digitally signed by Mihai-Alexandru Hruza DN: cn=Mihai-Alexandru Hruza, o=IMPEX S.R.L., email=Mihai-Alexandru.Hruza@impexsrl.ro, serialNumber=658613, c=RO</small>	Inspector Confirm introducerea imobilului in baza de date integrata si atribuirea numarului cadastral Semnatura si parafa Stampila BCPI Stefan Chiricu <small>Semnata digital de Stefan Chiricu Data: 2022.03.22 13:52:07 +0200'</small>
Data: 16.03.2022	Data:

ANEXA NR 4 LA HCL NR 523/2024

ANEXA NR.1.36 la amplasament
PLAN DE AMPLASAMENT SI DELIMITARE A IMOBILULUI
 Scara 1:500



Nr. cadastral 148411	Suprafata masurata a imobilului (mp) 596mp	Adresa imobilului : Ploiesti Str.Popa Farcaș - str. Gheorghe Grigore Cantacuzino - Zona verde Popa Farcaș Gh. Gr. Cantacuzino
Nr. Cartea Funciara		Unitate administrativ teritoriala (UAT) Municipiul Ploiesti

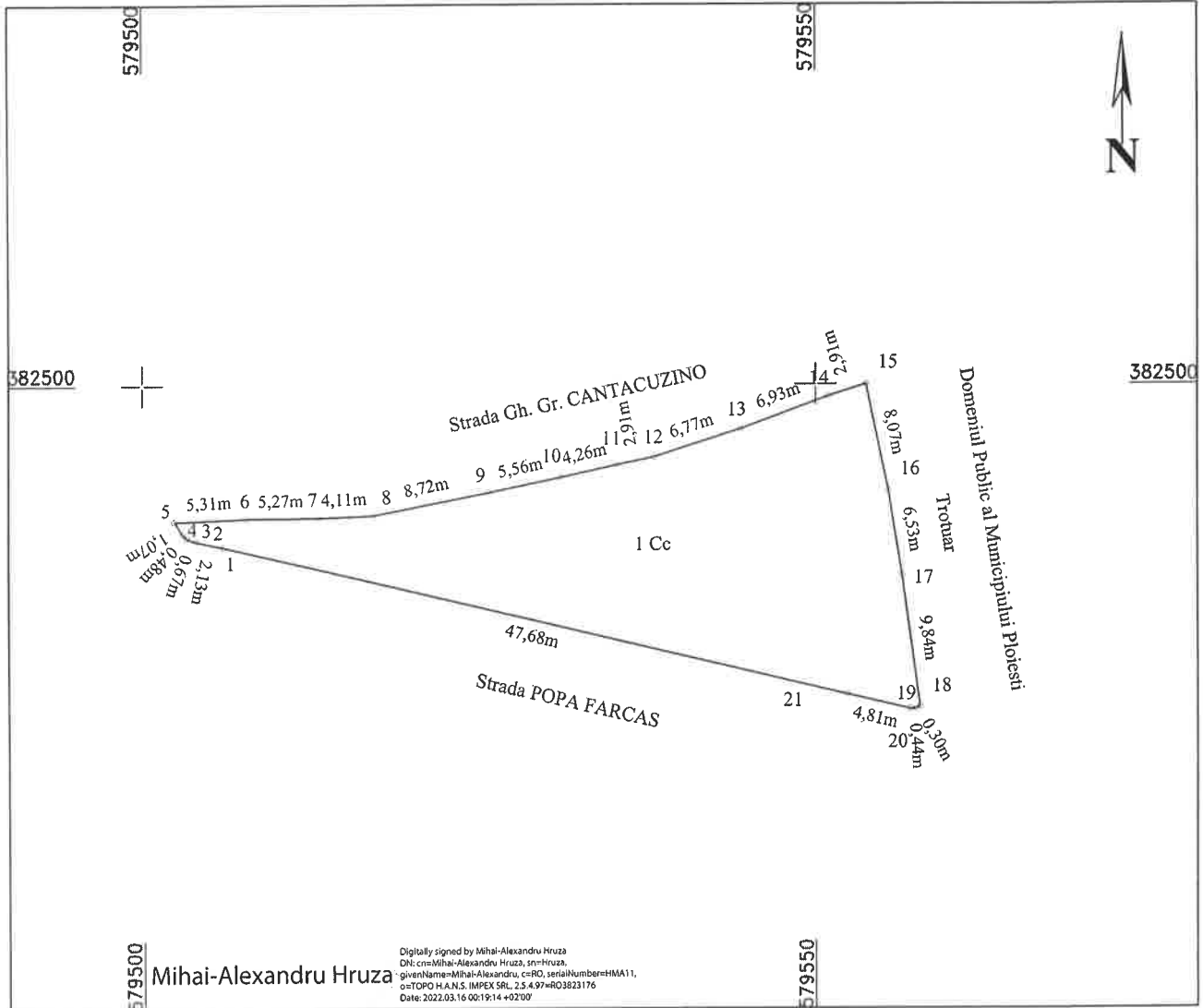

A. Date referitoare la teren

Nr. parcela	Categoria de folosinta	Suprafata [mp]	Mentii
1	Cc	596	Terenul este neimpregmuit
Total		596	

B. Date referitoare la constructii

Cod constr.	Destinatia	Suprafata construita la sol [mp]	Mentii
Total			

Suprafata totala masurata a imobilului = 596 mp
 Suprafata din act = 792 mp

<p>Executant: S.C. TOPO H.A.N.S. IMPEX S.R.L.</p> <p>Confirm executarea masuratorilor la teren, corectitudinea intocmirii documentatiei cadastrale si corespondenta acesteia cu realitatea din teren</p> <p>Data: 02.11.2021</p>	<p>Inspector</p> <p>Confirm introducerea imobilului in baza de date integrata si atribuirea numarului cadastral</p> <p>Semnatura si parafa Marius Vilsanescu</p> <p>Data.....</p> <p>Stampila BCPI</p>	<p>Semnat digital de Marius Vilsanescu</p> <p>Data: 2022.03.17 15:30:14 +02'00'</p>
--	--	--



ANEXA NR. 6 LA Acl 523/2024

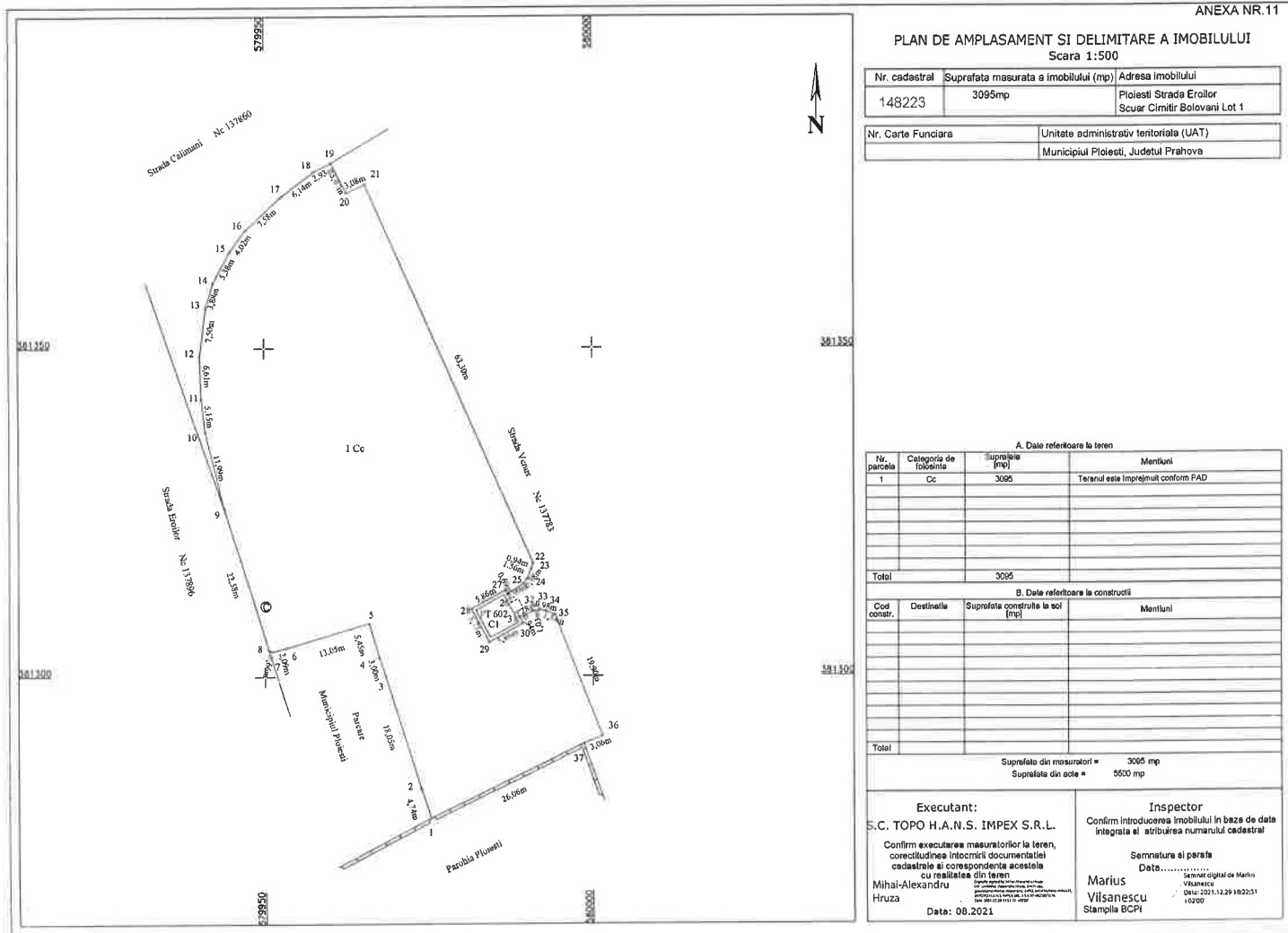

ANEXA NR. 7 LA HCL 523/2024

ANEXA NR.1.35 la Regulament
 PLAN DE AMPLASAMENT SI DELIMITARE A IMOBILULUI
 Scara 1:500



Nr. cadastral	Suprafata masurata a imobilului (mp)	Adresa imobilului
148197	612mp	Ploiesti strada Eroilor - Scuar Cimitir Bolovani Lot
Nr. Cartea Funciara		Unitate administrativ teritoriala (UAT)
		Municipiul Ploiesti, Judetul Prahova

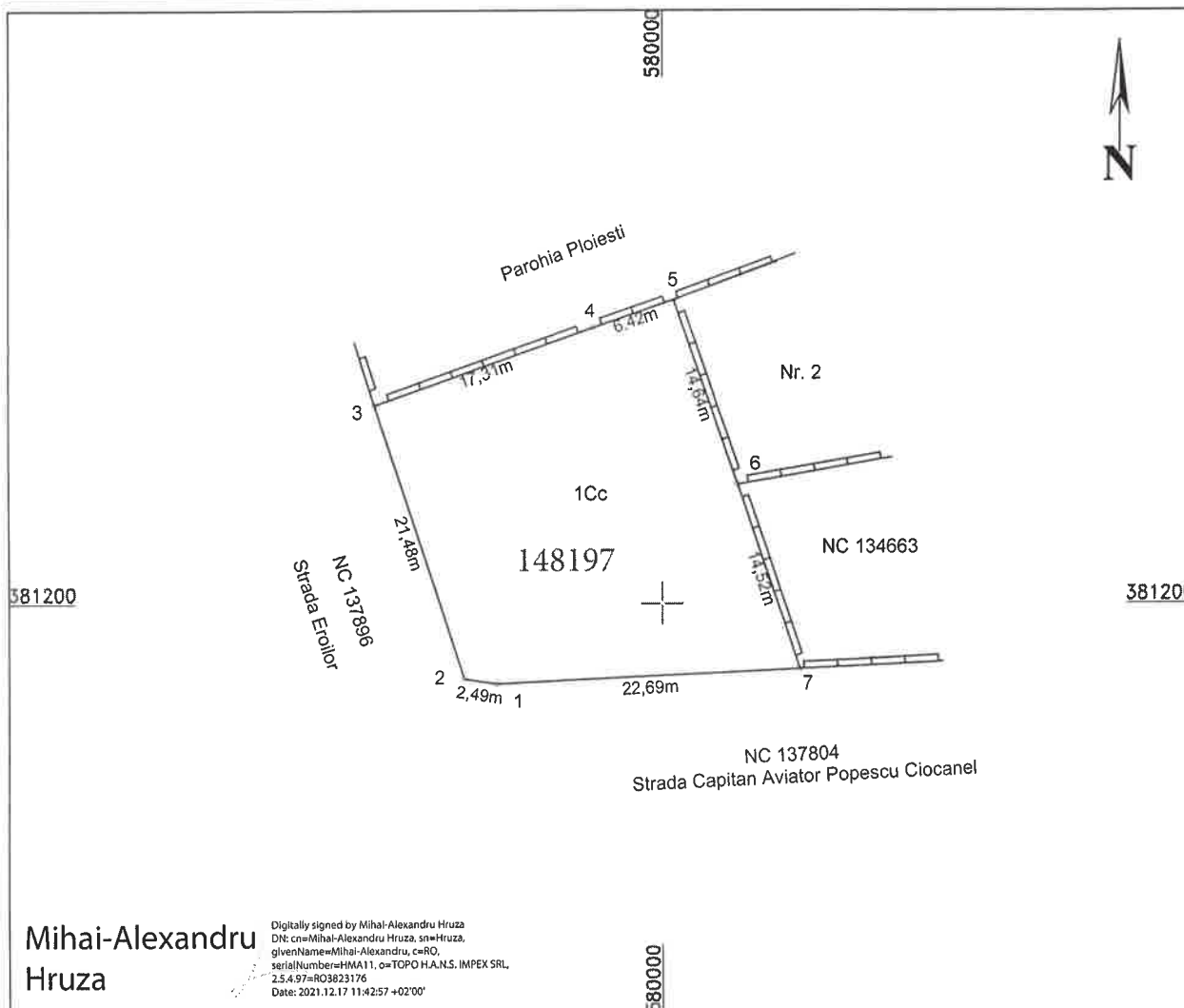

Mihai-Alexandru
 Hruza

Digitally signed by Mihai-Alexandru Hruza
 DN: cn=Mihai-Alexandru Hruza, sn=Hruza,
 givenName=Mihai-Alexandru, c=RO,
 serialNumber=HMA11, o=TOPO H.A.N.S. IMPEX SRL,
 2.5.4.97=RO3823176
 Date: 2021.12.17 11:42:57 +02'00'

A. Date referitoare la teren

Nr. parcela	Categoria de folosinta	Suprafata [mp]	Mentiuni
1	Cc	612	Terenul este împrejmuit conform PAD
Total		612	

B. Date referitoare la constructii

Cod constr.	Destinatia	Suprafata construita la sol [mp]	Mentiuni
Total			

Suprafata totala masurata a imobilului = 612 mp
 Suprafata din act = 5500 mp

Executant:
 S.C. TOPO H.A.N.S. IMPEX S.R.L.
 Confirm executarea masuratorilor la teren, corectitudinea
 intocmirii documentatiei cadastrale si corespondenta
 acesteia cu realitatea din teren
 Data: 05.08.2021

Inspector
 Confirm introducerea imobilului in baza de date integrata si
 atribuirea numarului cadastral
 Semnatura si parafa
 Data.....
 Stampila BCPI

Marlena Popa
Semnat digital de Marlena
 Popa
 Date: 2021.12.18 22:32:00
 +02'00'

Anexa nr.8 la H.C.L. nr. 523 / 2024

Actualizarea Anexei nr.5 a Hotărârii nr.219/2010 A Consiliului Local al municipiului Ploiești, cu modificările și completările ulterioare

Nr. crt.	Nr. inventar	Denumirea bunului/Adresă	Suprafață (m.p.)	Valoare (lei)	Observatii
1	1355	Zonă verde Sighet- Gh.Doja, nr. cadastral 148551, înscris în CF nr.148551 a UAT Ploiești	652 măsurată	570.845,30	Actualizează Anexa nr.1 la H.C.L. nr.197/2013 - pozitia nr.24 -Zone Verzi
2	1356	Zonă verde Tudor Vladimirescu, nr. cadastral 148418, înscris în CF nr.148418 a UAT Ploiești	979 măsurată	1.125.000,82	Actualizează Anexa nr.1 la H.C.L. nr.197/2013 pozitia nr.18 - Zone Verzi
3	1357	Zonă verde Popa Farcaș x Gh.Gr. Cantacuzino, nr. cadastral 148411, înscris în CF nr.148411 a UAT Ploiești	596 măsurată	708.601,92	Actualizează Anexa nr.1 la H.C.L. nr.197/2013 pozitia nr.21 - Zone Verzi
4	1358	Scuar Tronson Cameliei, nr. cadastral 148403, înscris în CF nr.148403 a UAT Ploiești	1.521 măsurată	1.278.715,96	Actualizează Anexa nr.1 la H.C.L. nr.197/2013 pozitia nr.9 -Scuaruri
5		Zone verzi str. Mărășești 28.600 m.p.din care: a) Zone verzi str.Mărășești lot 1,	a) 2.706 măsurată b) 25.894	a) 2.369.181,10 b) -	Actualizează Anexa nr.1 la H.C.L.



1359	nr. cadastral 148297, înscris în CF nr.148297 a UAT Ploiești cu nr. inventar 1359; b) Zone verzi str.Mărășești nemăsurate suprafața de 25.894 m.p.			nr.197/2013 pozitia nr.10 –Zone verzi
6	Zonă verde str. Cameliei, nr. cadastral 148402, înscris în CF nr.148402 a UAT Ploiești	3.579 măsurată	2.813.046,76	Actualizează Anexa nr.1 la H.C.L. nr.197/2013 pozitia nr.13 –Zone verzi
7	Spații verzi intravilane zonă blocuri Sector Sud-Blocuri I. Hale din care: a) Spații verzi intravilane zonă blocuri Sector Sud-Blocuri I. Hale, nr. cadastral 148594, înscris în CF nr.148594 a UAT Ploiești cu nr. inventar; b) Spații verzi intravilane zonă blocuri Sector Sud-Blocuri I. Hale suprafața nemăsurată de 1.285 m.p.	a) 265 măsurată b) 1.285	a) 296.610,53 b) -	Actualizează Anexa nr.1 la H.C.L. nr.197/2013 pozitia nr.12 –Spații verzi intravilane-Zone blocuri
8	Scuari Cimitir Bolovani str. Eroilor din care: a) Scuar Cimitir Bolovani Lot 1, nr. cadastral 148223, înscris în CF nr.148223 a UAT Ploiești, nr. inventar 1362; b) Scuar Cimitir Bolovani Lot 2, nr. cadastral 148197, înscris în CF nr.148197 a UAT Ploiești, nr.inventar 1363.	a) 3.095 măsurată b) 612 măsurată	a) 1.939.944,76 b) 444.490,46	Actualizează Anexa nr.1 la H.C.L. nr.197/2013 pozitia nr.6 – Scuaruri



9	1364	<p>Scuari str. Str. Eroilor din care:</p> <p>a) Scuar str. Eroilor Lot 1, nr. cadastral 148209, înscris în CF nr.148209 a UAT Ploiești cu nr. inventar 1364;</p> <p>a) Scuar str. Eroilor suprafață nemăsurată de 7.711 m.p.</p>	<p>a) 8.118 măsurată b) 7.711</p>	<p>a) 4.563.369,72 b) -</p>	<p>Actualizează Anexa nr.1 la H.C.L. nr.197/2013 poziția nr.2 -Scuaruri</p>
10	1365	<p>Teren Cimitirul Bolovani I Str. Eroilor, nr.52, nr. cadastral 129398, înscris în CF nr.129398 a UAT Ploiești</p>	<p>120.894 măsurată</p>	<p>20.015.766,87</p>	<p>Actualizează poziția nr.129 din Anexa la H.C.L. nr.385/2010</p>
11	1366	<p>Teren Cimitirul Bolovani II Str. Sondelor, nr.25, nr. cadastral 129231, înscris în CF nr.129231 a UAT Ploiești</p>	<p>13.512 măsurată</p>	<p>2.237.108,89</p>	<p>Actualizează poziția nr.130 din Anexa la H.C.L. nr.385/2010</p>
12	1367	<p>Teren Cimitirul Mihai Bravu Str. Mihai Bravu, nr.228, nr. cadastral 129204, înscris în CF nr.129204 a UAT Ploiești</p>	<p>161.997 măsurată</p>	<p>16.720.197,91</p>	<p>Actualizează poziția nr.132 din Anexa la H.C.L. nr.385/2010</p>
13	1368	<p>Teren Cimitirul Eternitatea Str. Constantin Brezeanu, nr.14, nr. cadastral 129219, înscris în CF nr.129219 a UAT Ploiești</p>	<p>88.804 măsurată</p>	<p>19.746.151,77</p>	<p>Actualizează poziția nr.133 din Anexa la H.C.L. nr.385/2010</p>
14	1369	<p>-Piața profesor Arhitect Toma T. Socolescu, nr. cadastral 148418, înscris în CF nr.148418 a UAT Ploiești, cu număr de inventar 1369;</p>	<p>5.536 măsurată</p>	<p>8.674.906,46</p>	<p>Actualizează Anexa nr.1 la H.C.L. nr.197/2013 poziția nr.7- Grădini Publice</p>



1074	-Construcție C2, WC nr.1 Hale, nr.cadastral 148629-C2, înscris în CF nr.148629 a UAT Ploiești, cu număr de inventar 1074.	138 măsurată	207.172,19	Actualizează pozitia nr.28 din Anexa la H.C.L. nr.385/2010
15	1370 Teren Str. Mircea cel Bătrân nr.81, nr. cadastral 124018 înscris în CF nr.124018 a UAT Ploiești	43.416 măsurată	7.775.180,41	Actualizează pozițiile nr.118 și 119 din Anexa la H.C.L. nr.385/2010
16	1371 Teren aferent Parcul Libertății, Tarla 65 Parcela A155, nr. cadastral 127092, înscris în CF nr.127092 a UAT Ploiești	14.971 măsurată	9.867.009,66	Actualizează Anexa nr.1 la H.C.L. nr.197/2013 pozitia nr.5 – Parcuri
17	1372 Teren aferent parcare Str. Cuza Voda nr.8C, nr. cadastral 139313, înscris în CF nr.139313 a UAT Ploiești	1.934 măsurată	4.117.735,10	Actualizează Anexa nr.2 la H.C.L. nr.255/2015
18	1373 Parcul Regele Mihai I al României, nr. cadastral 136219, înscris în CF nr.136219 a UAT Ploiești	158.822 măsurată	123.460.796,81	Actualizează Anexa nr.1 la H.C.L. nr.197/2013 pozitia nr.1 – Parcuri
19	1375 Teren Str. Zefirului, nr.15	426,12	500.267,27	Actualizează prevederile H.C.L. nr.192/29.04.2022
20	1376 Teren Aleea Cătinei, nr.17A	1.110	1.098.839,39	Actualizează prevederile H.C.L. nr. 507/30.11.2011 și ale 401/28.10.2014



21	3696	Monumentul Vânătorilor - Sens giratoriu Gara de Sud	150 m.p.	2.485.100	Actualizează poziția nr.20 din Anexa nr.1 la H.C.L. nr.334/29.07.2022
22	3699	Sculptură bronz (Statuia Maternitate) Grădina Publică B-dul Independenței	-	497.020	Actualizează poziția nr.19 din Anexa nr.1 la H.C.L. nr.334/29.07.2022
23	3694	Lăstunul și vântul în fața Sălii Sporturilor-în Parcul Regele Mihai I al României	-	223.659	Actualizează poziția nr.17 din Anexa nr.1 la H.C.L. nr.334/29.07.2022
24	3697	Nud femeiesc –Complex meșteșugăresc Nord –Șoseaua Nordului	-	99.404	Actualizează poziția nr.16 din Anexa nr.1 la H.C.L. nr.334/29.07.2022
25	3692	Chipuri de lemn – Parc Dendrologic	-	74.553	Actualizează poziția nr.15 din Anexa nr.1 la H.C.L. nr.334/29.07.2022
26	3698	Placă comemorativă Democrației – la intersecția str. Democrației cu str. Nicolae Simache –lângă imobilul situat în str. Democrației, nr.28	-	14.911	Actualizează poziția nr.14 din Anexa nr.1 la H.C.L. nr.334/29.07.2022
27	3688	Bust femeiesc bronz	-	347.914	Actualizează poziția nr.13 din Anexa nr.1 la H.C.L. nr.334/29.07.2022
28	3693	Grup statuar –Grădina Publică Cameliei – str. Cameliei –B-dul Republicii	-	24.851	Actualizează poziția nr.12 din Anexa nr.1 la H.C.L. nr.334/29.07.2022



29	3691	Bustul lui Radu Stanian – B-dul Independenței la intersecția cu str. Bobâlna	8 m.p.	497.020	Actualizează poziția nr.6 din Anexa nr.1 la H.C.L. nr.334/29.07.2022
30	3690	Bust Pictor Negulici –în fața Teatrului de Păpuși Ciufulici (în zona verde adiacentă străzii Mihail Kogălniceanu)	3 m.p.	248.510	Actualizează poziția nr.4 din Anexa nr.1 la H.C.L. nr.334/29.07.2022
31	3700	Statuia Mihail Viteazul –Parcul Dendrologic	-	2.485.100	Actualizează poziția nr.3 din Anexa nr.1 la H.C.L. nr.334/29.07.2022
32	3689	Bustul lui I.L. Caragiale – B-dul Independenței –vis-à-vis de Liceul Mihail Viteazul	4 m.p.	497.020	Actualizează poziția nr.2 din Anexa nr.1 la H.C.L. nr.334/29.07.2022
33	3687	Bust C.D. Gherea - Parcul din fața Halelor Centrale Nr. cadastral 148629-C1	4 m.p.	596.424	Actualizează poziția nr.1 din Anexa nr.1 la H.C.L. nr.334/29.07.2022

DIRECTOR EXECUTIV,
Carmen Daniela Bucur

ȘEF SERVICIU,
Gabriela Mîndruțiu



Intocmit Consilier SIEB  Daniela



MUNICIPIUL PLOIEȘTI
NR. _____ / _____

Anexa nr. 9 la HCL nr. 523 / 2024



ACT ADIȚIONAL NR. _____

la contractul de delegare a gestiunii prin concesiune a serviciului de utilitate publică de administrare a domeniului public și privat al municipiului Ploiești nr. 14782/25.08.2010

În baza Hotărârii Consiliului Local al Municipiului Ploiești nr. /,
intre :

Municipiul Ploiești, cu sediul în Ploiești, Piața Eroilor, nr. 1A, reprezentat prin Primar, domnul Andrei Liviu Volosevici , în calitate de concedent, pe de o parte,
și

Societatea Servicii de Gospodărire Urbană Ploiești S.R.L. cu sediul în Municipiul Ploiești, str. Văleni, nr. 44, județul Prahova, înregistrată la Oficiul Registrului Comerțului Prahova sub nr. J29/1212/2010, Cod unic de înregistrare 27449967, reprezentată prin domnul Măchițescu Alexandru Dragoș, Director General, în calitate de concesionar, pe de altă parte,
a intervenit prezentul act adițional prin care:

Art. 1 - Se actualizează Anexa la contractul de delegare a gestiunii prin concesiune a serviciului de utilitate publică de administrare a domeniului public și privat al municipiului Ploiești nr. 14782/25.08.2010 cu modificările și completările ulterioare ce cuprinde lista cu bunurile ce aparțin domeniului public și privat al Municipiului Ploiești transmise în concesiune către S.C. Servicii de Gospodărire Urbană Ploiești S.R.L., în conformitate cu Anexa nr.8 la Hotărârea Consiliului Local al Municipiului Ploiești nr. /2024, care constituie și Anexă la prezentul act adițional.

Art.2 - Restul clauzelor contractuale prevăzute în contractul de delegare a gestiunii nr. 14782/25.08.2010, cu modificările și completările ulterioare rămân neschimbate.

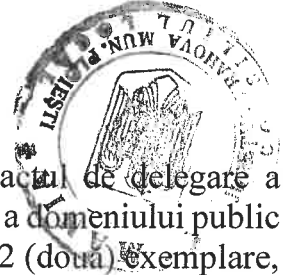

Art. 3 - Prezentul act adițional face parte integrantă din contractul de delegare a gestiunii prin concesiune a serviciului de utilitate publică de administrare a domeniului public și privat al municipiului Ploiești nr. 14782/25.08.2010 și s-a încheiat în 2 (două) exemplare, câte unul pentru fiecare parte.

CONCEDENT,
MUNICIPIUL PLOIEȘTI

PRIMAR,
Andrei Liviu Volosevici

DIRECȚIA ECONOMICĂ,
DIRECTOR EXECUTIV,
Alina Alexandra Popescu

Vizat,
DIRECȚIA ADMINISTRAȚIE PUBLICĂ,
JURIDIC CONTENCIOS, ACHIZIȚII PUBLICE,
CONTRACTE

DIRECȚIA GESTIUNE PATRIMONIU
DIRECTOR EXECUTIV,
Carmen Daniela Bucur

SERVICIUL CONTRACTE
ȘEF SERVICIU,
Viorica Pătrașcu

Întocmit:
Cristina –Denisa Trofin

CONCESIONAR,
Societatea Servicii de Gospodărire
Urbană Ploiești S.R.L.,

DIRECTOR GENERAL,
Măchițescu Alexandru Dragoș

DIRECTOR ADJUNCT
Dănilă Alin Mihael

DIRECTOR ECONOMIC
Ec. Bucur Jeny Emilia

SERVICIUL JURIDIC-
CONTENCIOS
Cons. Jr. Beatrice Dolniceanu