

**PRIMARIA MUNICIPIULUI PLOIEȘTI
DIRECȚIA GESTIUNE PATRIMONIU
SERVICIUL INTABULĂRI BUNURI
COMPARTIMENTUL EVIDENȚĂ
ADMINISTRARE FOND LOCATIV**

ANEXA NR.1 LA HCL



TABEL

privind modificarea și completarea poziției 950 (referitoare la imobilul situat în Ploiești, str. Mărășești, nr.206 din Anexa nr.1 la Hotărârea Consiliului Local al municipiului Ploiești nr.267/29.11.2006 privind includerea unor imobile în „Inventarul bunurilor care alcătuiesc domeniul privat al municipiului Ploiești”

NR. CRT.	ADRESĂ IMOBIL	NUME ȘI PRENUME CHIRIAȘ	DESTINAȚIA SPAȚIULUI	SUPRAFATA (mp)	OBS.
950	Str. Mărășești nr. 206	Grama Constantin	LOCUINȚĂ (C2) Nr. INVENTAR I-2S20142	Hol=8,68 Dormitor =11,86 Dormitor =11,16 Su=31,70 Sc=44	Domeniul privat al Municipiului Ploiești
		Grama Constantin	SUPRAFAȚĂ TEREN	186 mp indiviz din 266 mp	

**Direcția Gestiune Patrimoniu,
Director Executiv,
Carmen Daniela Bucur**

**Director Executiv Adjunct,
Amedeo Florin Tabîrcă**

**Șef Serviciul Intabulări Bunuri,
Mădălin Negoită**

PLAN DE AMPLASAMENT ȘI DELIMITARE A IMOBILULUI
SCARA 1 : 500



Număr cadastral	Suprafață măsurată	Adresa imobilului
140349	266	localitatea Ploiești, strada Mărășești nr. 206

Număr carte funciară	Unitatea Administrativ Teritorială (UAT)
140349	municipiul Ploiești - județul Prahova



A.Date referitoare la teren				
Nr. parcelă	Destinație (intravilan/extravilan)	Categoria de folosință	Suprafața din măsurători(mp)	Mențiuni
1	intravilan	Cc	266	Terenul este împrejmuit cu gard de metal, beton și perete construcție. Cotă părți teren (Cpt) aferentă C2 (conform intabulării) =178/258
Total			266	

B.Date referitoare la construcții			
Cod construcție	Destinația	Suprafața măsurată la sol (mp)	Mențiuni - suprafață desfășurată; număr niveluri; regim de înălțime; anul edificării
C1	CL	56	Proprietate privată- MIHALACHE Georgeta
C2	CL	44	Suprafață desfășurată - 44 mp, număr niveluri - 1, regim de înălțime - P, anul edificării -
Total		100	

Suprafața totală măsurată a imobilului = 266mp
Suprafața măsurată înscrisă în cartea funciară = 258mp

TeamCad
Top Design
TEAMCAD TOP DESIGN SRL
Autorizație seria B, Nr. 2124, Clasa III
Ploiești, str. Tudor Vladimirescu nr.106
Tel: 0720460762 / 0729127042

Confirm executarea măsurătorilor la teren, corectitudinea înțocmirii documentației cadastrale și corespondența acesteia cu realitatea din teren.

Inginer geodez: Florin-Adrian PÎRVAN
AUTORIZAȚIA: Seria RO-B-F Nr.1885/2016

Data: 03.02.2022

Inspector

Confirm introducerea imobilului în baza de date integrată și atribuirea numărului cadastral

Semnătura și parafa

Data:

Ștampila BCPI

RELEVU APARTAMENT
SCARA 1:100

Număr cadastral	Suprafață măsurată- C2(mp)	Adresa imobilului	
140349-C2	44	localitatea Ploiești, strada Mărășești nr. 206	
Carte funciară colectivă nr.		UAT	municipiul Ploiești - județul Prahova
Cod unitate individuală (UI)		CF individuală	

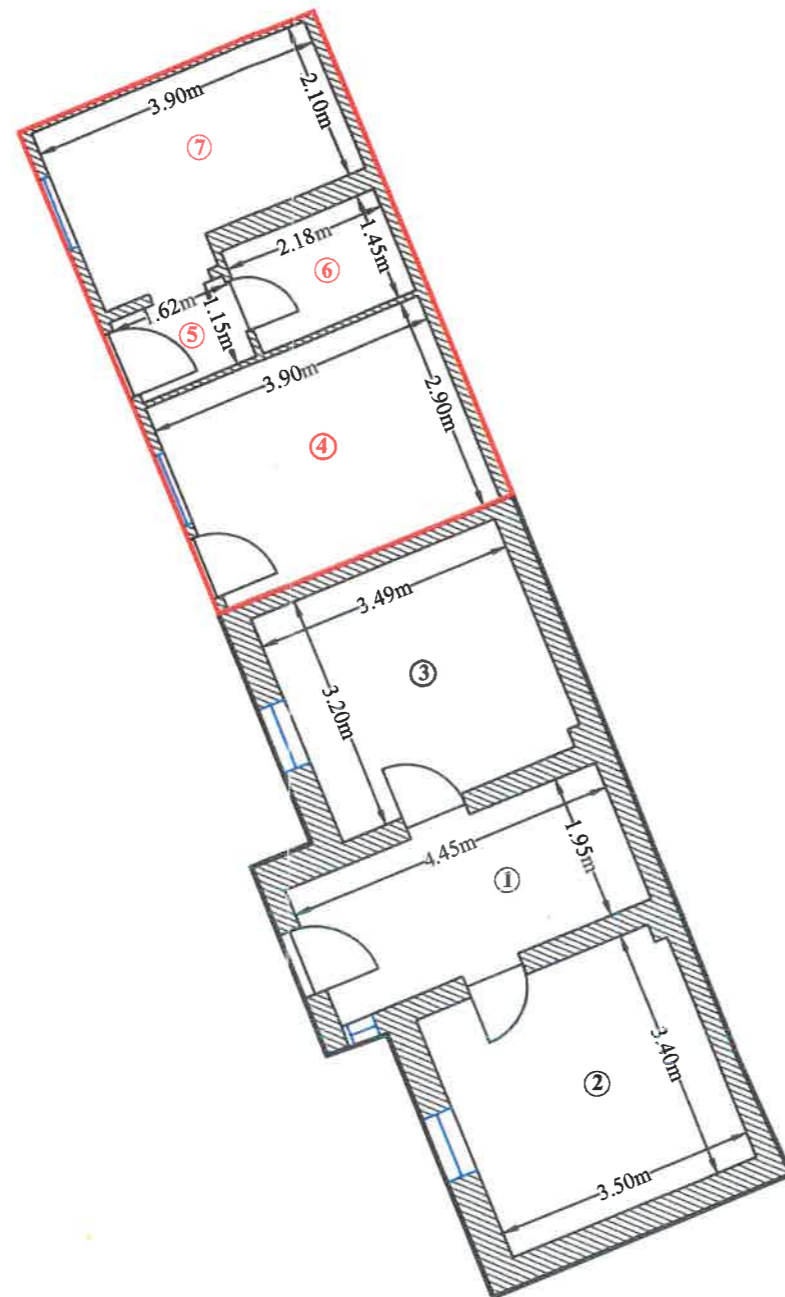

Nr. încăpere	Denumire încăpere	Suprafață utilă [mp]
1	Hol	8.68
2	Dormitor	11.86
3	Dormitor	11.16
Suprafață totală utilă - desfășurată C2		31.70
Suprafață construită la sol C2		44.00
4	Dormitor	11.26
5	Hol	1.86
6	Baie	3.16
7	Bucătărie	8.92
Suprafață totală utilă extindere C2		25.20
Suprafață construită la sol extindere C2		29.00
<p>Executant TEAMCAD TOP DESIGN SRL Autorizație seria B, Nr. 2124, Clasa III Ploiești, str. Tudor Vladimirescu nr.106 Tel: 0720460762 / 0729127042</p> <p>Seria RO-B-J Nr. 2124 TEAMCAD TOP DESIGN S.R.L.</p> <p>Inginer geodez: Florin-Adrian PÎRVAN AUTORIZAȚIA Seria RO-B-F Nr.1885/2016</p>		Data: 03.02.2022
<p>CERTIFICAT DE AUTORIZARE Seria RO-B-F Nr. 1885 Florin-Adrian PÎRVAN</p>		

Mențiuni: Zona evidențiată cu culoarea roșie
nu face obiectul documentației