

PRIMARIA MUNICIPIULUI PLOIEȘTI
 DIRECȚIA GESTIUNE PATRIMONIU
 SERVICIUL INTABULĂRI BUNURI
 COMPARTIMENTUL EVIDENȚĂ
 ADMINISTRARE FOND LOCATIV

ANEXA NR.1 LA HCL 93/2021



TABEL

la proiectul de hotărâre privind modificarea poziției 246 (referitoare la imobilul situat în Ploiești, Stegarului nr.13) Anexa nr.1 la Hotărârea Consiliului Local al municipiului Ploiești din nr.267/29.11.2006 privind includerea unor imobile în „Inventarul bunurilor care alcătuiesc domeniul privat al municipiului Ploiești”

| NR. CRT. | ADRESĂ IMOBIL | NUME ȘI PRENUME CHIRIAS | DESTINATIA SPATIULUI | Supraf. (mp) Municipiul Ploiești | OBS. |
|----------|---------------------------|-------------------------|--|---|-----------------|
| 246 | Stegarului nr.13 Ploiești | - | LOCUIȚĂ=100% C1(parter+beci) S.utilă parter = 84,20 mp S.utilă beci=32,44 mp S.utilă parter+beci =116,64 mp S.constr.parter=111mp S.constr.beci=42,08 mp S.constr.parter+beci=153,08 mp | Cota indiviză de 1/10 din C1cotă căreia ii corespunde: 11,67 mp din suprafață utilă (parter+beci) de 116,64 mp 15,30 mp din suprafață construită (parter+beci) de 153,08 mp (nr.inventar I-2S5.0246) | Domeniul privat |
| | | | LOCUIȚĂ=100% C2 (parter) S.constr.=30,17 mp S.utilă=21,12 mp | Cota indiviză de 1/10 din C2 cotă căreia ii corespunde: 3,02 mp din suprafața construită de 30,17mp 2,11 mp din suprafața utilă de 21,12 mp(cantitativ) | |
| | | | TEREN | 19,00 mp cotă indiviză din totalul de 220 mp | |

Direcția Gestiune Patrimoniu,

Director Executiv

Carmen Daniela BUCUR

Dudu Ionela
 Sima Sorin

Director Executiv Adjunct,

Amedeo Florin TĂBÎRCĂ

Serviciul Intabulări Bunuri,

Șef Serviciu

Mădălin NEGOIȚĂ

Plan de amplasament si delimitare a imobilului
Sc. 1:200

| | | |
|---------------|--|---|
| Nr. cadastral | Suprafata masurata a imobilului 220 (mp) | Adresa imobilului: Intravilan, Str. Stegarului, Nr.13 |
|---------------|--|---|

| | |
|---------------------|--|
| Cartea Funciara nr. | Unitatea Administrativ Teritoriala(UAT):Mun.Ploiesti |
|---------------------|--|

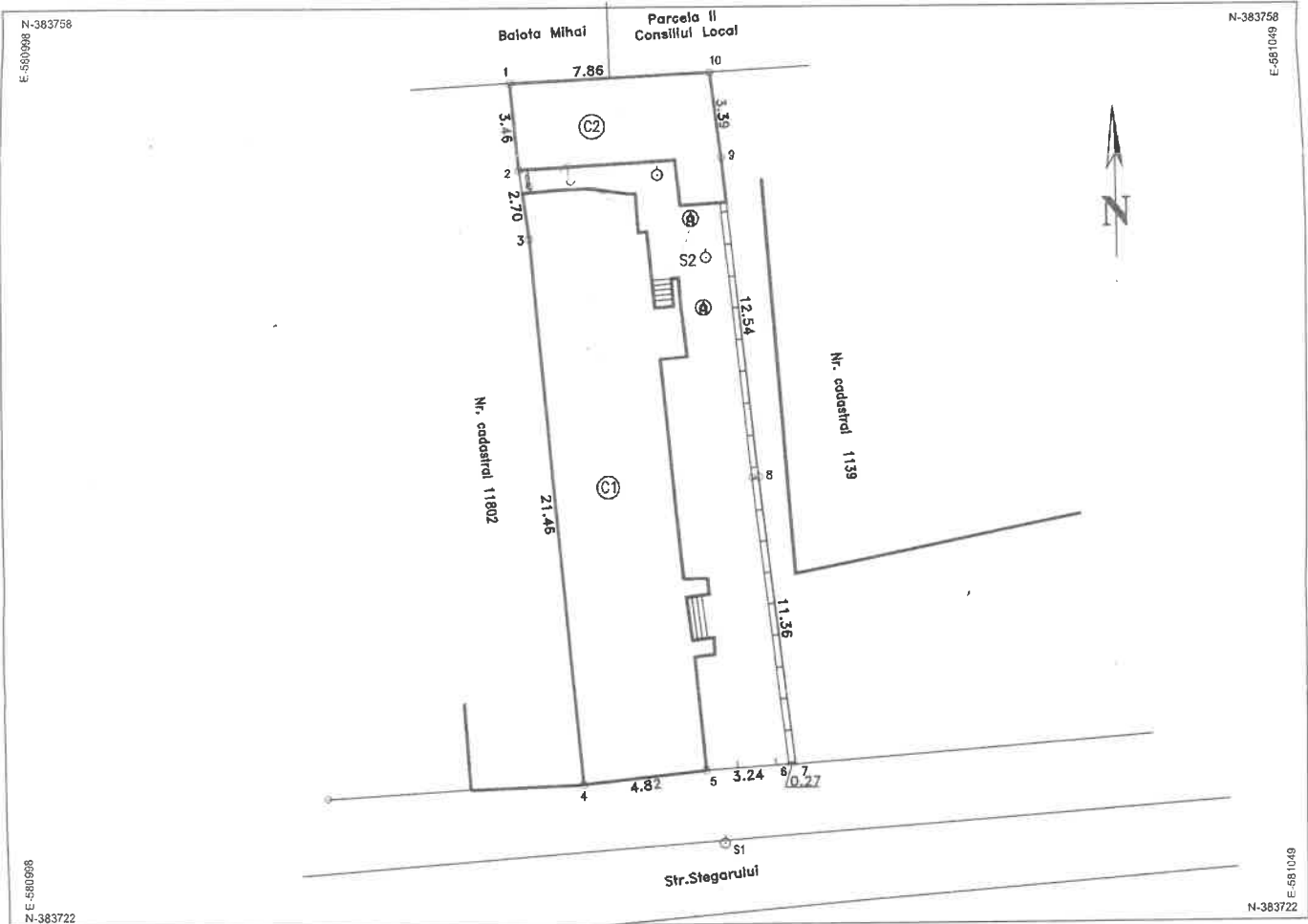

A.Date referitoare la teren

| Nr. parcela | Categoria de folosinta | Suprafata (mp) | Mentiuни |
|-------------|------------------------|----------------|---------------------------------------|
| 1 | Ce | 220 | imobilul este imprejmuit conform pad. |
| Total | | | |

B.Date referitoare la constructii

| Cod. | Destinatia | Suprafata construita la sol (mp) | Mentiuни |
|-------|------------|----------------------------------|----------|
| 1 | CL | 111 | Locuinta |
| 2 | CL | 30 | Anexa |
| Total | | | |

Suprafata totala masurata a imobilului = 220mp.
Suprafata din act = 201 mp.

EXECUTANT:
PROIECTANT AUTORIZAT DE A.N.C.P.I.
S.C. Terra Geodesis Solutions S.R.L.
PERSONA FIZICA AUTORIZATA DE A.N.C.P.I.
ing. Otava Angela Costin
AUTORIZARE A.N.C.P.I. Nr. 1207
CATEGORIA A

Confirm executarea masuratorilor la teren, corectitudinea intocmirii documentelor cadastrale si corespundenta acestora cu realitatea din teren.

Data: 11.2018

INSPECTOR:

Confirm introducerea imobilului in baza de date integrata si atribuirea numarului cadastral

RELEVU-C1
Scara 1 :100

| | | | |
|------------------------------|--------------------------------|--|---------------|
| Nr. Cadastral al terenului : | Suprafata S. u. = 84. 2 mp. | Adresa imobilului Intravilan, Str. Stegarului, Nr. 13 | |
| Cartea Funciara nr. | | UAT | Mun. Ploiesti |
| Cod unitate individuala (U) | | CF individuala | |

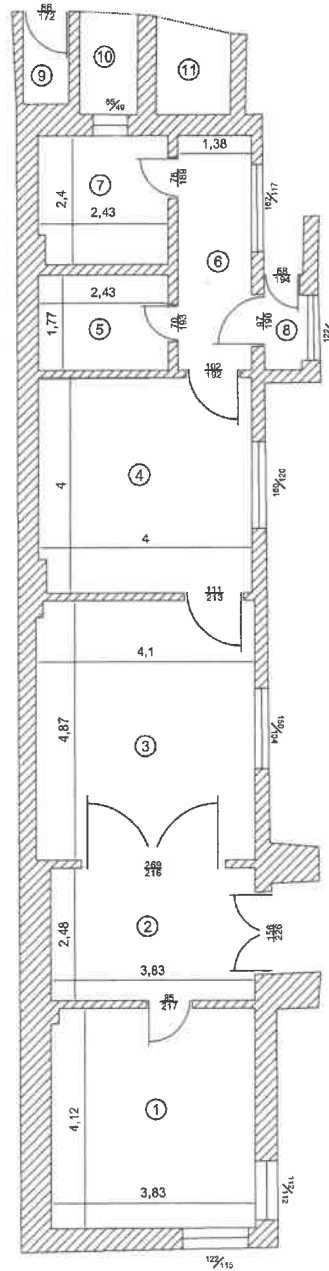

| Nr. | DENUMIRE INCAPERE | Sp. Utila [mp] |
|-----------------|-------------------|----------------|
| 1 | Dormitor | 15.7 |
| 2 | Hol | 9.5 |
| 3 | Living | 19.94 |
| 4 | Dormitor | 15.91 |
| 5 | Camara | 4.3 |
| 6 | Hol | 6.03 |
| 7 | Baie | 5.76 |
| 8 | Hol | 1.12 |
| 9 | WC serviciu | 1.5 |
| 10 | Debara | 2.08 |
| 11 | Intrare beci | 2.36 |
| TOTAL Sp. UTILA | | 84.2 |
| Sp. CONSTRUITA | | 111 |

| | |
|---|---------|
| Executant, | Data |
| <p>PROIECTANT AUTORIZAT DE A.N.C.P.I.: S.C. Terra Geodesis Solutions S.R.L. AUTORIZARE N. 1207/2018</p> <p>PERSOANA FIZICA AUTORIZATA DE A.N.C.P.I.: Ing. Otava Angelo-Costin</p> | 11.2018 |
| Receptionat, | Data |



ANEXA NR. 4 la HCL
NR. 93/2021

RELEVU-C2
Scara 1 :100

| | | | |
|------------------------------|--------------------------------|--|---------------|
| Nr. Cadastral al terenului : | Suprafata S. u. =21. 12 mp. | Adresa imobilului Intravilan, Str. Stegarului, Nr. 13 | |
| Cartea Funciara nr. | | UAT | Mun. Ploiesti |
| Cod unitate individuala (U) | | CF individuala | |

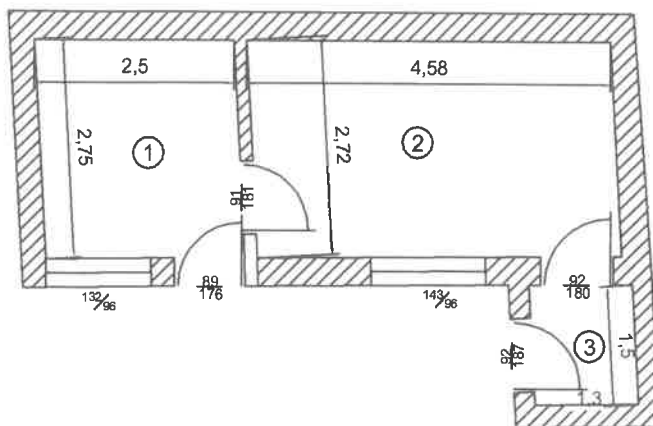
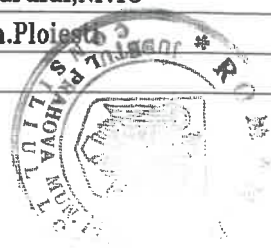

| Nr. | DENUMIRE INCAPERE | Sp. Utila [mp] |
|-----------------|-------------------|----------------|
| 1 | BUCATARIE | 6.84 |
| 2 | DORMITOR | 12.33 |
| 3 | HOL | 1.95 |
| TOTAL Sp. UTILA | | 21.12 |
| Sp. CONSTRUITA | | 30.17 |

Executant, Data: 11.2018

PROIECTANT AUTORIZAT DE A.N.C.P.I. să execute lucrările de cadastru
S.C. Terra Geodesis Solutions S.R.L.
PERSONA FIZICA AUTORIZATA DE A.N.C.P.I. :
DE ing. Otava Angelo Costin
Seria: RO-B-J Nr. 1207
S.C. TERRA
GEODESIS
SOLUTION
S.R.L.
CLASA III

RECEPȚIONAT
Seria: RO-B-F Nr. 1881
Ing. Otava
Angelo-Costin
CATEGORIA A

Data

RELEVU-BECI
Scara 1 :100

| | | | |
|------------------------------|--------------------------------|---|---------------|
| Nr. Cadastral al terenului : | Suprafata S. u. =32. 44 mp. | Adresa imobilului Intravilan, Str. Stegarului, Nr 13 | |
| Cartea Funciara nr. | | UAT | Mun. Ploiesti |
| Cod unitate individuala (U) | | CF individuala | |

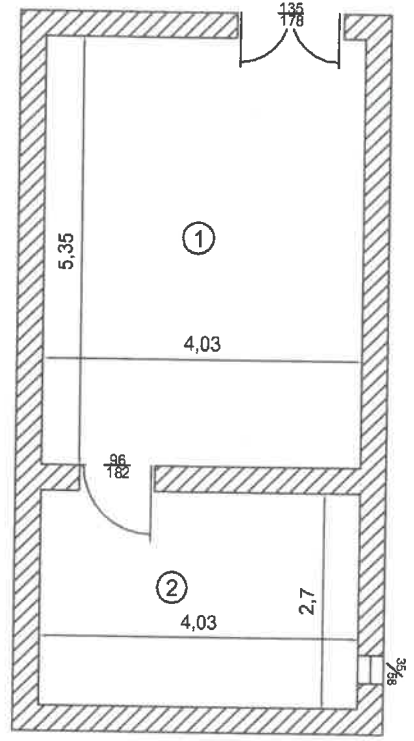
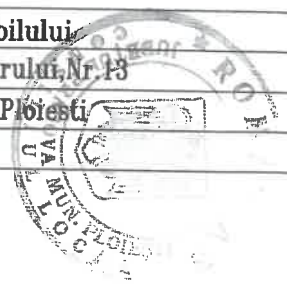

| Nr. | DENUMIRE INCAPERE | Sp. Utila [mp] |
|------------------------|-------------------|----------------|
| 1 | Beci | 21.56 |
| 2 | Beci | 10.88 |
| TOTAL Sp. UTILA | | 32.44 |
| Sp. CONSTRUITA | | 42.08 |

Data: 11.2018

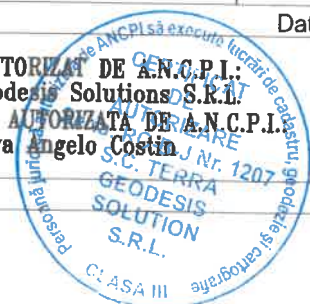

Data