



AVIZAT,
VICEPRIMAR
CU ATRIBUȚII DE PRIMAR
Iulian Liviu Teodorăscu

RAPORT DE SPECIALITATE

privind aprobarea apartamentării imobilului situat în Ploiești, str. Domnișori,
nr. 97, compus din blocul de locuințe 86 și terenul aferent acestuia

În conformitate cu prevederile Legii nr.213/1998 privind bunurile proprietate publică, cu modificările și completările ulterioare, constituie domeniu public al unității administrativ-teritoriale bunurile de uz sau de interes public local, declarate ca atare prin hotărâre a consiliului local, dacă nu sunt declarate prin lege bunuri de uz sau de interes public național ori județean.

Municipiul Ploiesti are în administrare un numar de 33 locuinte situate în blocurile ANL amplasate in Ploiesti, str. Domnisor, nr. 97, bl. 86 edificate pe un teren proprietatea privata a acestuia.

Conform Hotărârii de Guvern nr. 587/26.05.2009, construcția face parte din domeniul privat al statului si conform Hotărârii Consiliului Local al municipiului Ploiesti nr. 14/30.01.2014, „privind includerea imobilelor – terenuri aferente blocurilor de locuințe A.N.L. 85 si 86 situate in Ploiesti str.Domnisor in „Inventarul bunurilor care alcătuiesc domeniul privat al municipiului Ploiești” modificata prin Hotărârea Consiliului Local al Municipiului Ploiesti nr. 253/30.07.2015 „privind modificarea Hotărârii Consiliului Local al municipiului Ploiești nr.14/ 30.01.2014 privind includerea imobilelor – terenuri aferente blocurilor de locuințe A.N.L. 85 si 86 situate în Ploiești str. Domnișori în „Inventarul bunurilor care alcătuiesc domeniul privat al municipiului Ploiești „, terenul face parte din domeniul privat al municipiului Ploiești;

Acest imobil este inscris in Cartea Funciara a Municipiului Ploiesti, fapt atestat de Incheierea nr. 32510 din 06.04.2015 si Extrasul de Carte Funciara pentru Informare emise de Oficiul de Cadastru si Publicitate Imobiliara Prahova pentru blocul 86 din strada Domnisor, nr.97, avand nr. cadastral 136944/nr. cadastral 136944-C1.

Avand in vedere ca majoritatea locuintelor situate in acest bloc sunt valorificate prin inchiriere catre diverse persoane fizice conform prevederilor Legii nr. 152/1998 privind infiintarea Agentiei Nationale pentru Locuinta si faptul ca art. 10 din legea susmentionata permite acestora cumpararea spatiilor detinute in



prezent cu chirie, in vederea valorificarii, conform prevederilor Regulamentului aprobat prin Ordinul Directorului Agentiei Nationale de Cadastru si Publicitate Imobiliara nr.700/2014 este necesar ca in prealabil sa se realizeze apartamentarea acestui imobil.

Intrucat s-a incheiat Acordul-cadru nr.2912/11.02.2013, avand ca obiect "Servicii de Cadastru si Topografie", in baza caruia au fost semnate Contracte subsecvente in vederea realizarii serviciilor mentionate pentru o parte din bunurile ce fac parte din patrimoniul municipiului Ploiesti, asocierea S.C. PROTELCO S.A. – SC RAMBOLL ROMANIA SRL a depus la Registratura Primariei municipiului Ploiesti documentele vizate de catre Oficiul de Cadastru si Publicitate Imobiliara Prahova privind propunerea de apartamentare care constituie anexa la prezentul proiect de hotarare.

Situatia a fost analizata de catre Comisia nr.2 – Valorificarea Patrimoniului, Servicii catre Populatie, Comert, Turism, Agricultură, Promovare Operatiuni Comerciale, in sedinta din data de 06.10.2015 care a avizat favorabil initierea unui proiect de hotarare in sensul celor mentionate mai sus.

Directia Gestiune Patrimoniu

Director Executiv,
Florin Petrache

Director Executiv Adjunct,
Amedeo Florin Tabircă

Sef Serviciu S.I.E.B.
Gabriela Mîndruțiu

VIZAT

Directia Administratie Publică,
Juridic- Contencios,
Achizitii Publice, Contracte
Director,
Georgiana Popa

Directia Economica,
Director
Nicoleta Crăciunoiu

16 OCT 2015

Intocmit:
Holiana Daniela



EXPUNERE DE MOTIVE

la proiectul de hotarare privind aprobarea apartamentării imobilului situat în Ploiești, str. Domnișori, nr. 97, compus din blocul de locuințe 86 și terenul aferent acestuia

Municipiul Ploiesti are in administrare un numar de 33 locuinte situate in Ploiesti, str. Domnisor, nr. 97, bl. 86 edificate pe un teren proprietatea privata a acestuia.

Conform Hotărârii de Guvern nr. 587/26.05.2009, construcția face parte din domeniul privat al statului si conform Hotărârii Consiliului Local nr. 14/30.01.2014 „privind includerea imobilelor – terenuri aferente blocurilor de locuințe A.N.L. 85 si 86 situate in Ploiesti str.Domnisor in “Inventarul bunurilor care alcătuiesc domeniul privat al municipiului Ploiești”, modificata prin Hotărârea Consiliului Local nr. 253/30.07.2015 „privind modificarea Hotărârii Consiliului Local al municipiului Ploiești nr.14/ 30.01.2014 privind includerea imobilelor – terenuri aferente blocurilor de locuințe A.N.L. 85 si 86 situate în Ploiești str. Domnișori în “Inventarul bunurilor care alcătuiesc domeniul privat al municipiului Ploiești” terenul mentionat mai sus face parte din domeniul privat al municipiului Ploiești;

Avand in vedere ca majoritatea locuintelor situate in acest bloc sunt valorificate prin inchiriere catre diverse persoane fizice conform prevederilor Legii nr. 152/1998 privind infiintarea Agentiei Nationale pentru Locuinta si faptul ca art. 10 din legea susmentionata permite acestora cumpararea spatiilor detinute in prezent cu chirie, in vederea valorificarii, conform prevederilor Regulamentului aprobat prin Ordinul Directorului Agentiei Nationale de Cadastru si Publicitate Imobiliara nr.700/2014 este necesar ca in prealabil sa se realizeze apartamentarea acestui imobil. Intrucat s-a incheiat Acordul-cadru nr.2912/11.02.2013, avand ca obiect "Servicii de Cadastru si Topografie", in baza caruia au fost semnate Contracte subsecvente in vederea realizarii serviciilor mentionate pentru o parte din bunurile ce fac parte din patrimoniul municipiului Ploiesti, asocierea S.C. PROTELCO S.A. – SC BLOM ROMANIA SRL a depus la Registratura Primariei municipiului Ploiesti documente privind propunerea de apartamentare vizate de Oficiul de Cadastru si Publicitate Imobiliara Prahova, care constituie anexa la prezentul proiect de hotarare.



Dupa aprobarea de catre Consiliul Local a prezentului proiect de hotarare documentatia va fi depusa la un notar public in vederea incheierii actului autentic de apartamentare necesar pentru valorificarea locuintelor sus mentionate conform prevederilor legale.

Ca atare, se propune spre analiza si aprobare prezentul proiect de hotarare privind aprobarea apartamentarii imobilului situat in Ploiesti, str. Domnisorii, nr. 97, compus din blocul de locuinte 86 si terenul aferent acestuia.

Consilieri:

Ganea Cristian

Stanciu Marilena

Cosma Marcian

Pană George

Dumitru Cristian

Popa Constantin

Petrescu Raul

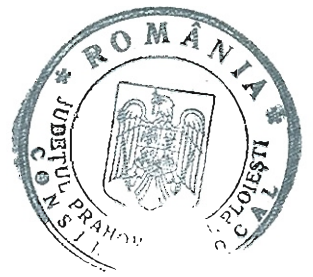

**CONSILIUL LOCAL AL MUNICIPIULUI PLOIESTI
COMISIA DE SPECIALITATE NR. 2**

**COMISIA PENTRU VALORIFICAREA PATRIMONIULUI,
SERVICII CATRE POPULATIE, COMERT, TURISM, AGRICULTURA SI
PROMOVARE OPERATIUNI COMERCIALE**

R A P O R T

Comisia a luat in discutii Proiectul de hotarare privind aprobarea apartamentării imobilului situat în Ploiești, str. Domnișori, nr. 97, compus din blocul de locuințe 86 și terenul aferent acestuia

și a emis:

Aviz favorabil

[Signature]

**PRESEDINTE,
Cristian Ganea**

[Signature]

**SECRETAR,
Marilena Stanciu**

[Signature]

Data: 6.10.2015

ANEXA LA
HCL NR: 392/2015

Carte Funciara Colectiva Nr.

UAT.....Ploiesti.....



PARTEA I A - Foaia de avere

Nr cad	Descriere imobil				Suprafata terenul (mp)
136944	Teren cu -CI-bloc	Str.Domnisorii	Nr.97	Bl.86	390mp

Nr tronson	Scara	Nivel	Cod Unitate Individuala	Num ar Apartament	Nr. camere	Supraf. utila pe apart	Cota parti comune pe apart.	Cota parte teren pe apart	Carte Funciara Individuala nr. *	Obse rvatii
1	2	3	4	5	6	7	8	9	10	11
		Parter	136944-C1-U1	1	3	S.U.=66.92mp	C.I.=3.20%	12.50mp		
		Parter	136944-C1-U2	2	3	S.U.=67.72mp	C.I.=3.24%	12.65mp		
		Parter	136944-C1-U3	3	3	S.U.=66.08mp	C.I.=3.17%	12.34mp		
		1	136944-C1-U4	4	3	S.U.=66.08mp	C.I.=3.17%	12.34mp		
		1	136944-C1-U5	5	2	S.U.=51.88mp	C.I.=2.48%	9.69mp		
		1	136944-C1-U6	6	3	S.U.=66.99mp	C.I.=3.21%	12.51mp		
		1	136944-C1-U7	7	3	S.U.=67.72mp	C.I.=3.24%	12.65mp		
		2	136944-C1-U8	8	3	S.U.=66.08mp	C.I.=3.17%	12.34mp		
		2	136944-C1-U9	9	2	S.U.=51.88mp	C.I.=2.48%	9.69mp		
		2	136944-C1-U10	10	3	S.U.=66.86mp	C.I.=3.20%	12.48mp		
		2	136944-C1-U11	11	3	S.U.=67.72mp	C.I.=3.24%	12.65mp		
		3	136944-C1-U12	12	3	S.U.=66.08mp	C.I.=3.17%	12.34mp		
		3	136944-C1-U13	13	2	S.U.=51.88mp	C.I.=2.48%	9.69mp		
		3	136944-C1-U14	14	3	S.U.=66.86mp	C.I.=3.20%	12.48mp		
		3	136944-C1-U15	15	3	S.U.=67.72mp	C.I.=3.24%	12.65mp		
		4	136944-C1-U16	16	3	S.U.=66.08mp	C.I.=3.17%	12.34mp		
		4	136944-C1-U17	17	2	S.U.=51.88mp	C.I.=2.48%	9.69mp		
		4	136944-C1-U18	18	3	S.U.=66.86mp	C.I.=3.20%	12.48mp		
		4	136944-C1-U19	19	3	S.U.=67.72mp	C.I.=3.24%	12.65mp		
		5	136944-C1-U20	20	3	S.U.=66.08mp	C.I.=3.17%	12.34mp		
		5	136944-C1-U21	21	2	S.U.=51.88mp	C.I.=2.48%	9.69mp		
		5	136944-C1-U22	22	3	S.U.=66.86mp	C.I.=3.20%	12.48mp		
		5	136944-C1-U23	23	3	S.U.=67.72mp	C.I.=3.24%	12.65mp		
		6	136944-C1-U24	24	3	S.U.=66.08mp	C.I.=3.17%	12.34mp		
		6	136944-C1-U25	25	2	S.U.=51.88mp	C.I.=2.48%	9.69mp		
		6	136944-C1-U26	26	3	S.U.=66.86mp	C.I.=3.20%	12.48mp		
		6	136944-C1-U27	27	3	S.U.=67.72mp	C.I.=3.24%	12.65mp		
		7	136944-C1-U28	28	3	S.U.=66.08mp	C.I.=3.17%	12.34mp		
		7	136944-C1-U29	29	2	S.U.=51.88mp	C.I.=2.48%	9.69mp		
		7	136944-C1-U30	30	3	S.U.=66.86mp	C.I.=3.20%	12.48mp		
		7	136944-C1-U31	31	3	S.U.=67.72mp	C.I.=3.24%	12.65mp		
		8	136944-C1-U32	32	2	S.U.=52.13mp	C.I.=2.50%	9.73mp		
		8	136944-C1-U33	33	3	S.U.=67.72mp	C.I.=3.24%	12.65mp		



RELEVU SUBSOL
SCARA 1:100



Nr. cadastral al terenului	Suprafata	Adresa imobilului	
136944	390mp	mun. Ploiesti, str. Domnitori, nr. 97, bloc 86, scara 104, Etaj 1	
Carte funciara colectiva nr.	UAT	mun. Ploiesti	
Cod unitate individuala (U)	CF individuala		

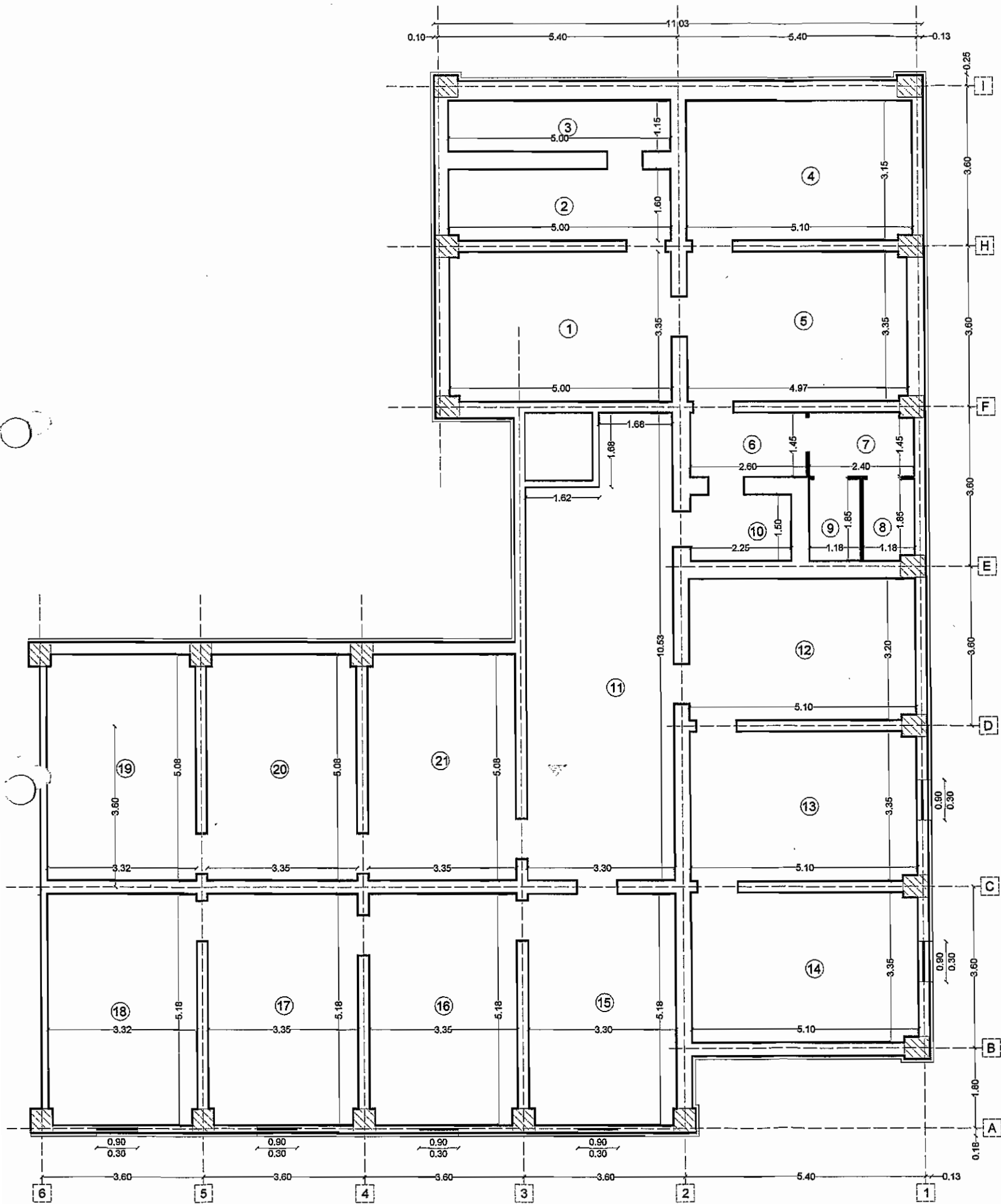

Subsol

Nr. crt.	Denumire incapere	Supr. (mp)
1	Subsol	16.69
2	Subsol	7.97
3	Subsol	5.75
4	Subsol	16.06
5	Subsol	16.60
6	Subsol	3.77
7	Subsol	3.44
8	Subsol	2.13
9	Subsol	2.17
10	Subsol	3.38
11	Casa scarii	32.01
12	Subsol	16.28
13	Subsol	17.00
14	Subsol	17.00
15	Subsol	17.00
16	Subsol	17.24
17	Subsol	17.24
18	Subsol	17.12
19	Subsol	16.81
20	Subsol	16.93
21	Subsol	16.97
Subtotal		279.56



IONESCU DENIS VALENTINA
CONSILIER CR. I.A.

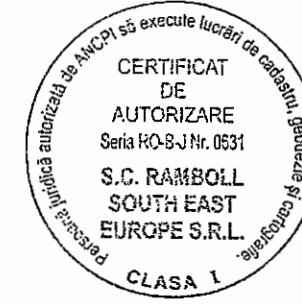

RELEVU ETAJ 1
SCARA 1:100

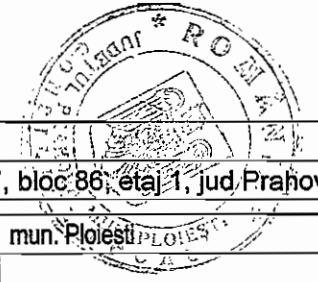

Nr. cadastral al terenului 136944	Suprafata 390mp	Adresa imobilului mun. Ploiesti, str. Domnitori, nr. 97, bloc 86, etaj 1, jud. Prahova	
Carte funciara colectiva nr.		UAT	mun. Ploiesti
Cod unitate individuala (U)		CF individuala	

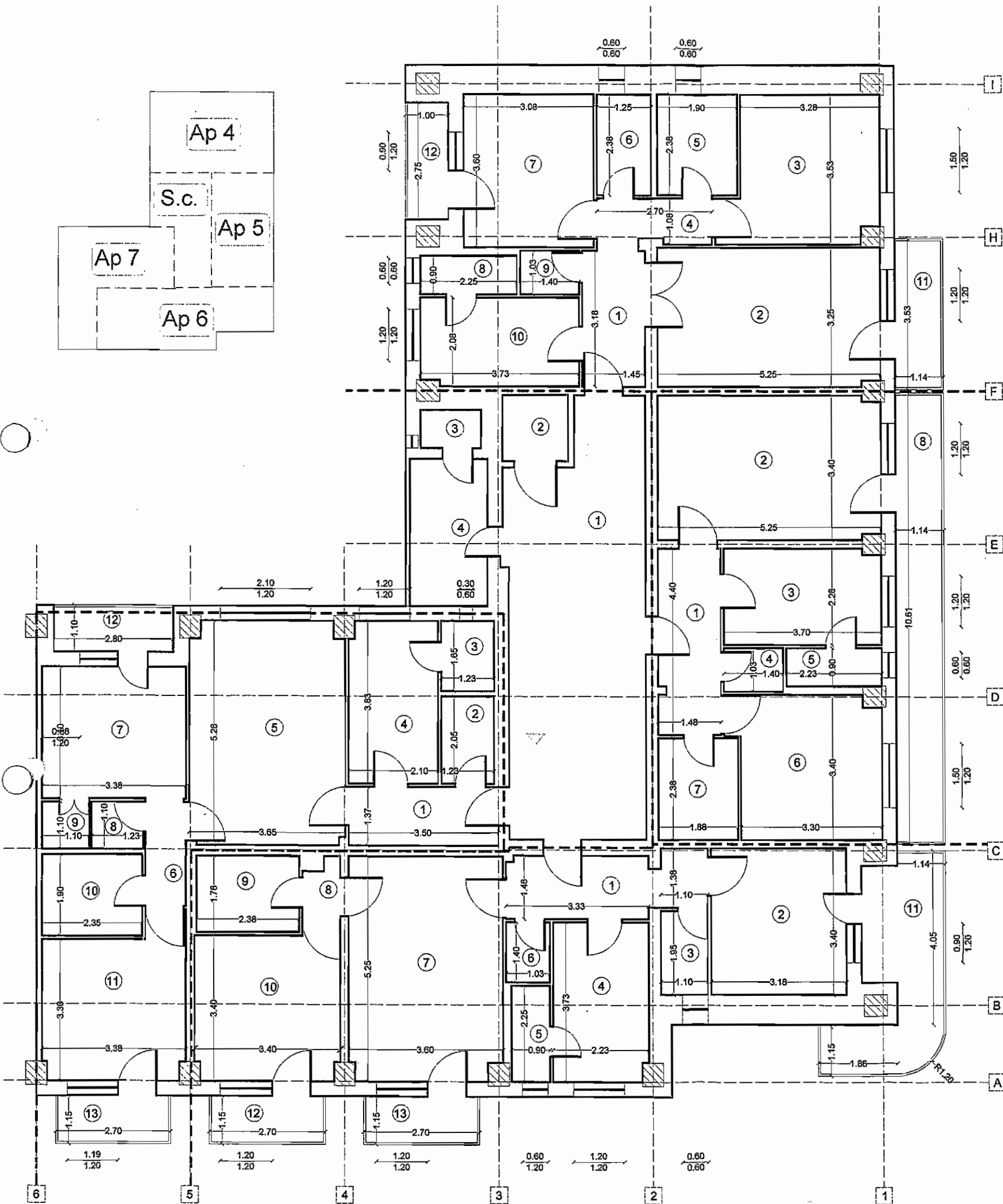

Etaj 1	Ap. 4	Etaj 1	Ap. 5	Etaj 1	Spatiu comun			
Nr. crt.	Denumire	Supr. (mp)	Nr. crt.	Denumire	Supr. (mp)	Nr. crt.	Denumire	Supr. (mp)
1	Hol	4.60	1	Hol	6.44	1	Casa scarii	31.20
2	Living	17.00	2	Living	17.71	2	Lift	2.40
3	Dormitor	12.00	3	Bucatarie	8.35	3	Ghena	1.26
4	Hol	2.81	4	Debara	1.44	4	Balcon	5.39
5	Baie	4.51	5	Camara	2.00		Supr. utila	40.25
6	Baie	2.97	6	Dormitor	11.48			
7	Dormitor	11.07	7	Baie	4.46			
8	Camara	2.02	Supr. utila	51.88				
9	Debara	1.44	8	Balcon	12.10			
10	Bucatarie	7.66	Supr. utila Totala	63.89				
Supr. utila	66.08							
11	Logie	4.02						
12	Balcon	2.75						
Supr. utila Totala	72.85							

Etaj 1	Ap. 6	Etaj 1	Ap. 7		
Nr. crt.	Denumire	Supr. (mp)	Nr. crt.	Denumire	Supr. (mp)
1	Hol	6.66	1	Hol	4.78
2	Dormitor	10.80	2	Baie	2.51
3	Baie	2.15	3	Camara	2.02
4	Bucatarie	8.22	4	Bucatarie	7.97
5	Debara	2.02	5	Living	18.97
6	Camara	1.43	6	Hol	2.30
7	Living	18.68	7	Dormitor	10.46
8	Hol	1.26	8	Debara	1.35
9	Baie	4.21	9	Debara	1.21
10	Dormitor	11.74	10	Baie	4.47
Supr. utila	66.99	11	Dormitor	11.68	
11	Balcon	10.21	Supr. utila	67.72	
12	Balcon	3.09	12	Logie	3.08
13	Balcon	3.09	13	Balcon	3.09
Supr. utila Totala	83.38	Supr. utila Totala	73.89		

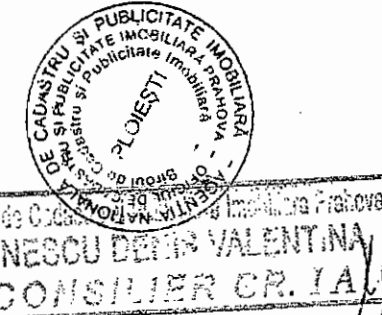

92647 / 22 SEP 2015

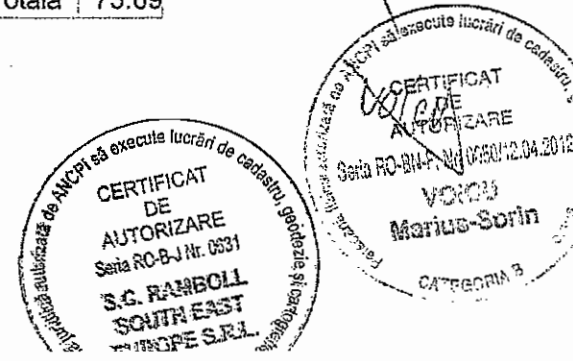

RELEVU ETAJ 2
SCARA 1:100



Nr. cadastral al terenului 136944	Suprafata 390mp	Adresa imobilului mun. Ploiesti, str. Domnisorii, nr. 97, bloc 26 (Etaj 2) - Iad Pratova
Carte funciara colectiva nr.	UAT	mun. Ploiesti
Cod unitate individuala (U)	CF individuala	

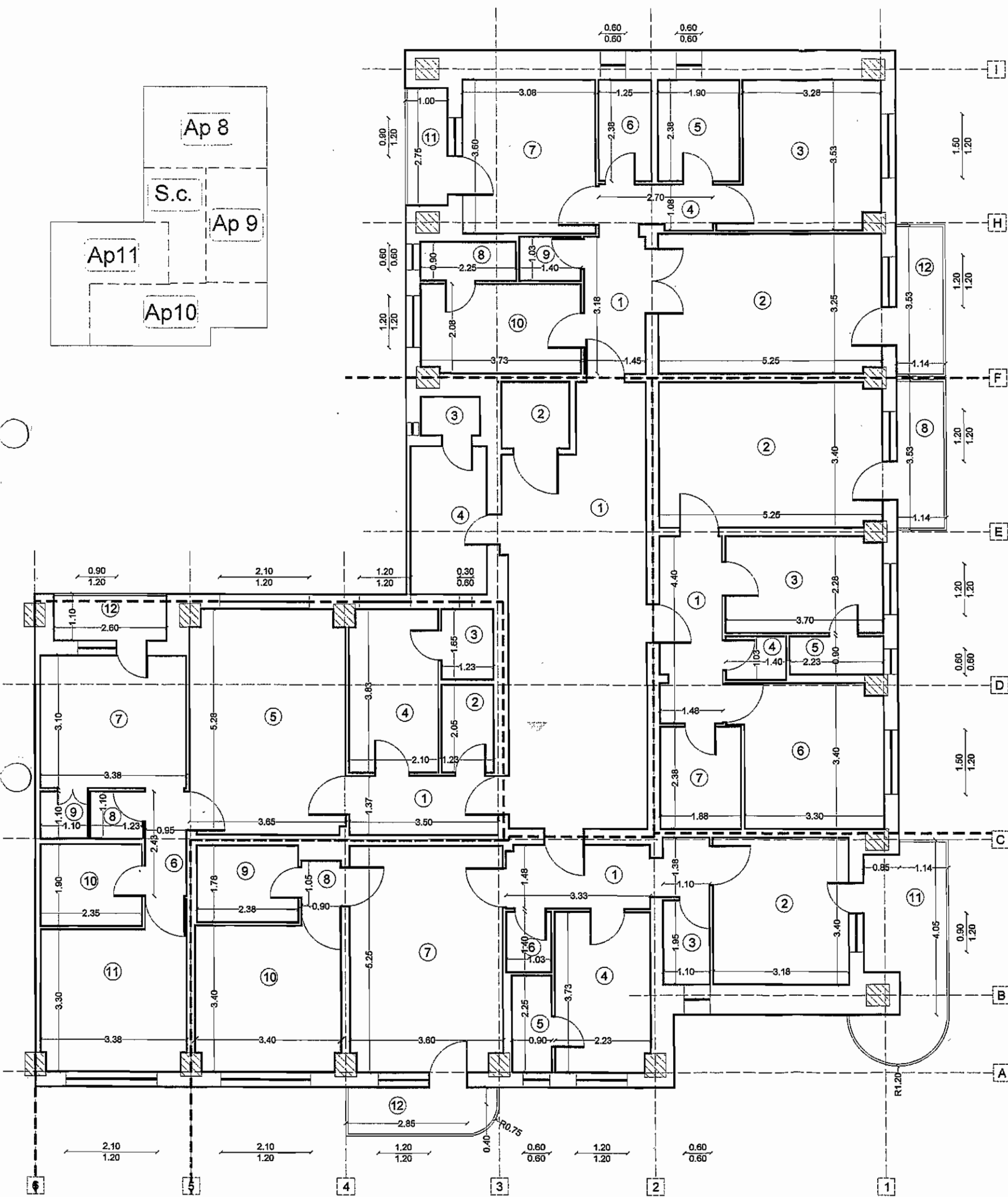

Etaj 2 Ap. 8		
Nr. crt.	Denumire incapere	Supr. (mp)
1	Hol	4.60
2	Living	17.00
3	Dormitor	12.00
4	Hol	2.81
5	Baie	4.51
6	Baie	2.97
7	Dormitor	11.07
8	Camara	2.02
9	Debara	1.44
10	Bucatarie	7.66
Supr. utila		66.08
11	Logia	4.02
12	Balcon	2.75
Supr. utila Totala		72.85

Etaj 2 Ap. 9		
Nr. crt.	Denumire incapere	Supr. (mp)
1	Hol	6.44
2	Living	17.71
3	Bucatarie	8.35
4	Debara	1.44
5	Camara	2.00
6	Dormitor	11.48
7	Baie	4.46
Supr. utila		51.88
8	Balcon	4.02
Supr. utila Totala		55.90

Etaj 2 Spatiu comun		
Nr. crt.	Denumire incapere	Supr. (mp)
1	Casa scarii	31.20
2	Lift	2.40
3	Ghena	1.26
4	Balcon	5.39
Supr. utila		40.25

Etaj 2 Ap. 10		
Nr. crt.	Denumire incapere	Supr. (mp)
1	Hol	6.66
2	Dormitor	10.80
3	Baie	2.15
4	Bucatarie	8.22
5	Debara	2.02
6	Camara	1.43
7	Living	18.68
8	Hol	0.95
9	Baie	4.21
10	Dormitor	11.74
Supr. utila		66.86
11	Balcon	9.19
12	Balcon	8.12
Supr. utila Totala		84.17

Etaj 2 Ap. 11		
Nr. crt.	Denumire incapere	Supr. (mp)
1	Hol	4.78
2	Baie	2.51
3	Camara	2.02
4	Bucatarie	7.97
5	Living	18.97
6	Hol	2.30
7	Dormitor	10.46
8	Debara	1.35
9	Debara	4.24
10	Baie	4.47
11	Dormitor	10.68
Supr. utila		67.72
12	Logie	2.86
13	Balcon	4.12
Supr. utila Totala		74.70



Oficiul de cadastru și publicitate imobiliară
COVICULEA DENIS VALENTINA
ING. NICOLIE CR. I.A.

93047 / 22 SEP 2015

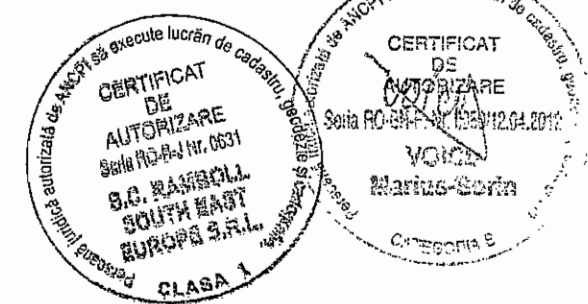

CERTIFICAT DE AUTORIZARE
 Seria RO-CAJ Nr. 0631
B.C. RAFFAEL SOUTH EAST EUROPE S.R.L.
 CLASA 1

CERTIFICAT DE AUTORIZARE
 Seria RO-CAJ Nr. 1204/2015
VOICU
 Marius-Sorin
 CATEGORIA B

RELEVU ETAJ 3
SCARA 1:100



Nr. cadastral al terenului 136944	Suprafata 390mp	Adresa imobilului mun. Ploiesti, str. Domnisorii, nr. 97, bloc 86, etaj 3, jud Prahova
Carte funciara colectiva nr.	UAT	mun. Ploiesti
Cod unitate individuala (U)	CF individuala	

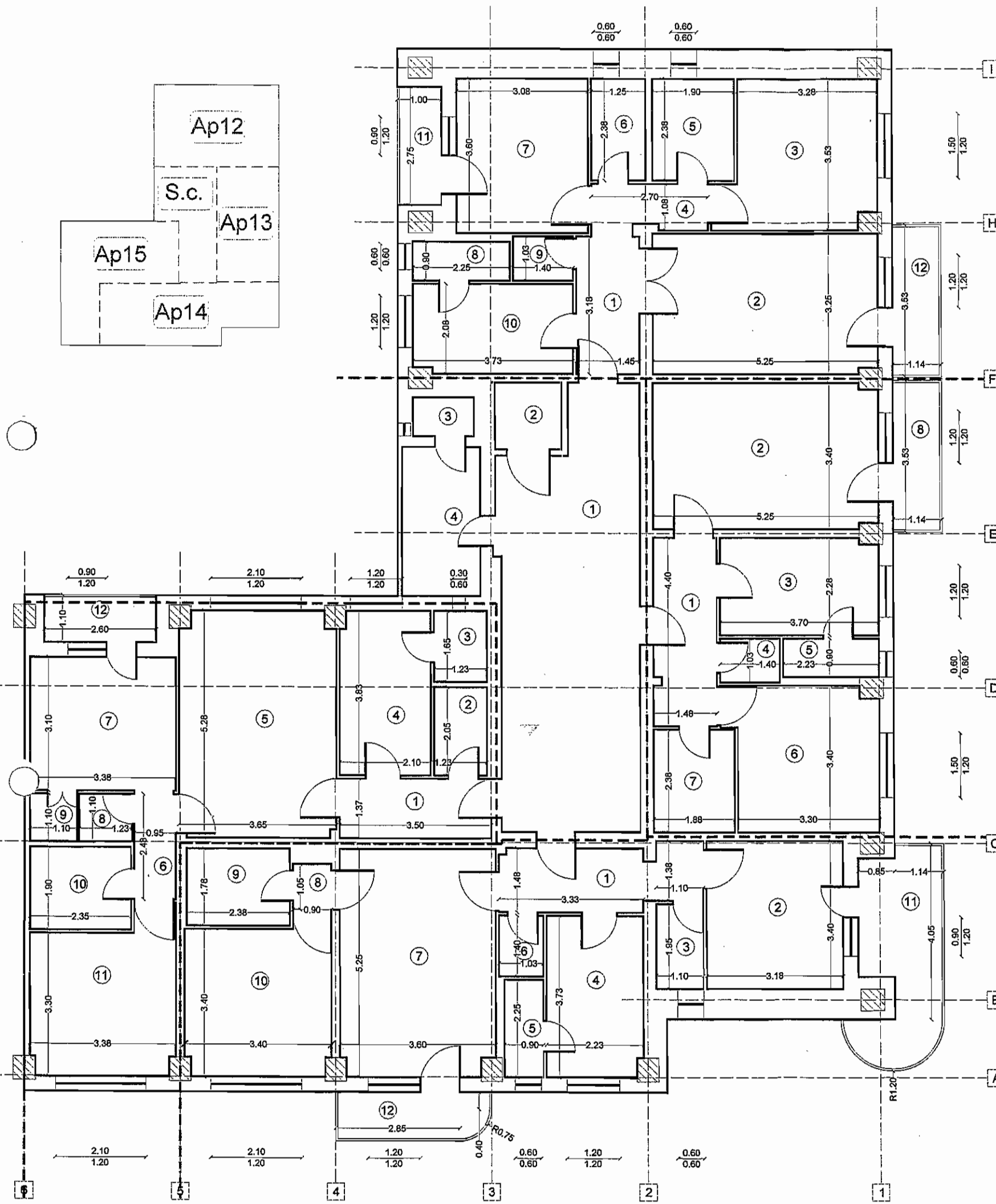

Etaj 3 Ap. 12

Nr. crt.	Denumire incapere	Supr. (mp)
1	Hol	4.60
2	Living	17.00
3	Dormitor	12.00
4	Hol	2.81
5	Baie	4.51
6	Baie	2.97
7	Dormitor	11.07
8	Camara	2.02
9	Debara	1.44
10	Bucatarie	7.66
Supr. utila		66.08
11	Logie	4.02
12	Balcon	2.75
Supr. utila Totala		72.85

Etaj 3 Ap. 13

Nr. crt.	Denumire incapere	Supr. (mp)
1	Hol	6.44
2	Living	17.71
3	Bucatarie	8.35
4	Debara	1.44
5	Camara	2.00
6	Dormitor	11.48
7	Baie	4.46
Supr. utila		51.88
8	Balcon	4.02
Supr. utila Totala		55.90

Etaj 3 Spatiu comun

Nr. crt.	Denumire incapere	Supr. (mp)
1	Casa scarii	31.20
2	Lift	2.40
3	Ghena	1.26
4	Balcon	5.39
Supr. utila		40.25

Etaj 3 Ap. 14

Nr. crt.	Denumire incapere	Supr. (mp)
1	Hol	6.66
2	Dormitor	10.80
3	Baie	2.15
4	Bucatarie	8.22
5	Camara	2.02
6	Debara	1.43
7	Living	18.68
8	Hol	0.95
9	Baie	4.21
10	Dormitor	11.74
Supr. utila		66.86
11	Balcon	9.19
12	Balcon	4.00
Supr. utila Totala		80.05

Etaj 3 Ap. 15

Nr. crt.	Denumire incapere	Supr. (mp)
1	Hol	4.78
2	Baie	2.51
3	Camara	2.02
4	Bucatarie	7.97
5	Living	18.97
6	Hol	2.30
7	Dormitor	10.46
8	Debara	1.35
9	Debara	1.21
10	Baie	4.47
11	Dormitor	11.68
Supr. utila		67.72
12	Logie	2.86
Supr. utila Totala		74.70



Oficiul de Cadastru și Publicitate Imobiliară Prahova
IONESCU DENIS VALENTINA
CONSILIER CR. I.A.

93647

12 SEP 2012

CERTIFICAT DE AUTORIZARE
 Seria RO-BJ Nr. 0631
S.C. SAMPOLL SOUTH EAST EUROPE S.R.L.
 CLASA 1

CERTIFICAT DE AUTORIZARE
 Seria RO-BJ Nr. 012.04.2012
VOICU Marius-Sorin
 CATEGORIA B

RELEVU ETAJ 4
SCARA 1:100

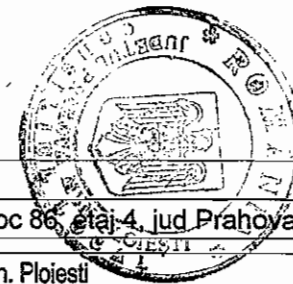

Nr. cadastral al terenului	Suprafata	Adresa imobilului	
136944	390mp	mun. Ploiesti, str. Domnisorii, nr. 97, bloc 86, etaj 4, jud. Prahova	
Carte funciara colectiva nr.	UAT	mun. Ploiesti	
Cod unitate individuala (U)	CF individuala		

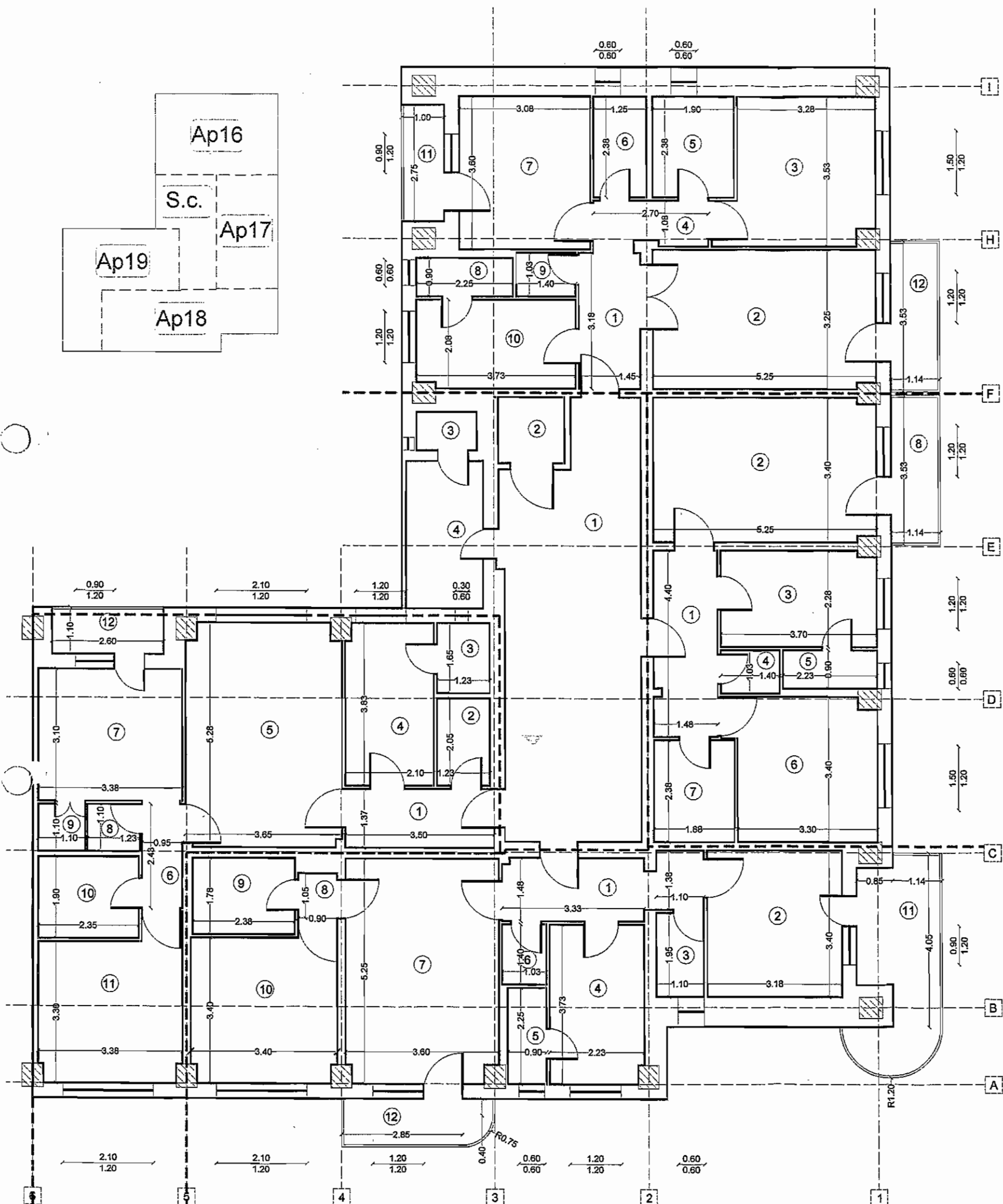

Etaj 4 Ap. 16

Nr. crt.	Denumire incapere	Supr. (mp)
1	Hol	4.60
2	Living	17.00
3	Dormitor	12.00
4	Hol	2.81
5	Baie	4.51
6	Baie	2.97
7	Dormitor	11.07
8	Camara	2.02
9	Debara	1.44
10	Bucatarie	7.66
Supr. utila		66.08
11	Logie	4.02
12	Balcon	2.75
Supr. utila Totala		72.85

Etaj 4 Ap. 17

Nr. crt.	Denumire incapere	Supr. (mp)
1	Hol	6.44
2	Living	17.71
3	Bucatarie	8.35
4	Debara	1.44
5	Camara	2.00
6	Dormitor	11.48
7	Baie	4.46
Supr. utila		51.88
8	Balcon	4.02
Supr. utila Totala		55.90

Etaj 4 Spatiu comun

Nr. crt.	Denumire incapere	Supr. (mp)
1	Casa scarii	31.20
2	Lift	2.40
3	Ghena	1.26
4	Balcon	5.39
Supr. utila		40.25

Etaj 4 Ap. 18

Nr. crt.	Denumire incapere	Supr. (mp)
1	Hol	6.86
2	Dormitor	10.80
3	Baie	2.15
4	Bucatarie	8.22
5	Camara	2.02
6	Debara	1.43
7	Living	18.68
8	Hol	0.95
9	Baie	4.21
10	Dormitor	11.74
Supr. utila		66.86
11	Balcon	9.19
12	Balcon	4.00
Supr. utila Totala		80.05

Etaj 4 Ap. 19

Nr. crt.	Denumire incapere	Supr. (mp)
1	Hol	4.78
2	Baie	2.51
3	Camara	2.02
4	Bucatarie	7.97
5	Living	18.97
6	Hol	2.30
7	Dormitor	10.46
8	Debara	1.35
9	Debara	1.21
10	Baie	4.41
11	Dormitor	11.68
Supr. utila		67.72
12	Logie	2.86
Supr. utila Totala		74.70



Oficiul de Cadastru si Publicitate Imobiliară Prahova
IONESCU DENIS VALENTINA
CONSILIER CR. I.A.

92047 / 22 SEP. 2015

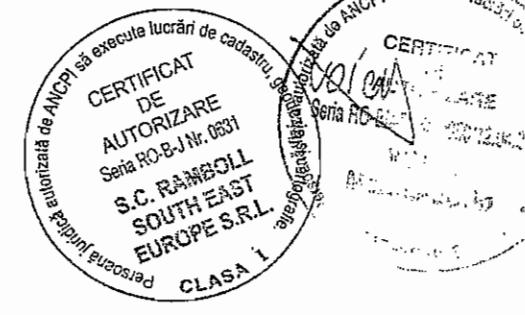

RELEVU ETAJ 5
SCARA 1:100

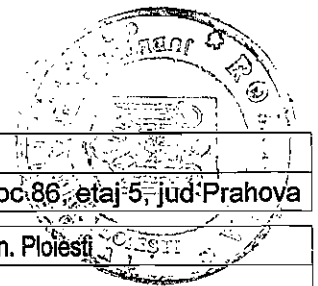

Nr. cadastral al terenului 136944	Suprafata 390mp	Adresa imobilului mun. Ploiesti, str. Domnitori, nr. 97, bloc.86, etaj 5, jud. Prahova
Carte funciara colectiva nr.	UAT	mun. Ploiesti
Cod unitate individuala (U)	CF individuala	

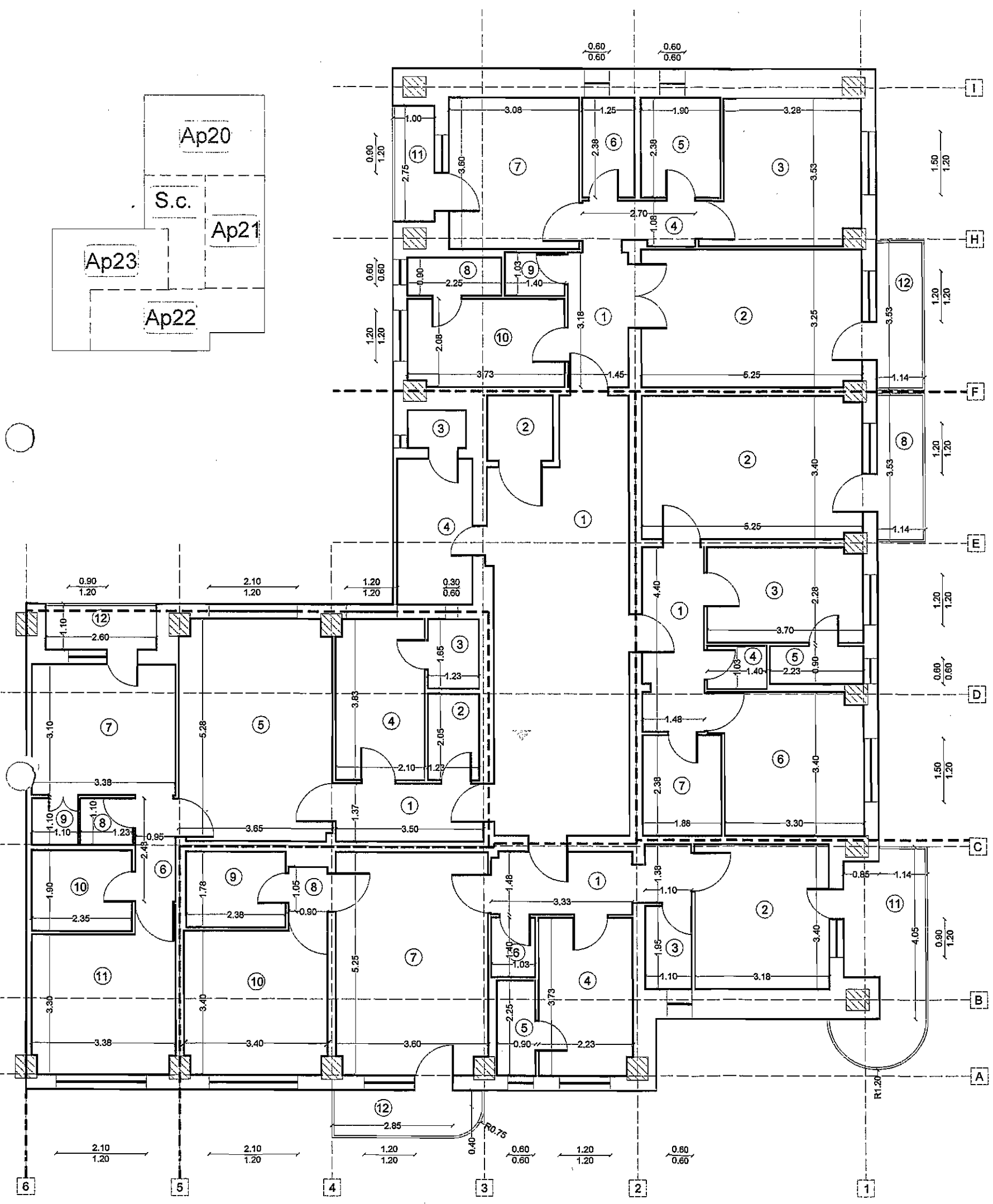

Etaj 5			Ap. 20		
Nr. crt.	Denumire incapere	Supr. (mp)	Nr. crt.	Denumire incapere	Supr. (mp)
1	Hol	4.60			
2	Living	17.00			
3	Dormitor	12.00			
4	Hol	2.81			
5	Baie	4.51			
6	Baie	2.97			
7	Dormitor	11.07			
8	Camara	2.02			
9	Debara	1.44			
10	Bucatarie	7.66			
Supr. utila		66.08			
11	Logie	4.02			
12	Balcon	2.75			
Supr. utila Totala		72.85			

Etaj 5			Ap. 21		
Nr. crt.	Denumire incapere	Supr. (mp)	Nr. crt.	Denumire incapere	Supr. (mp)
1	Hol	6.44			
2	Living	17.71			
3	Bucatarie	8.35			
4	Debara	1.44			
5	Camara	2.00			
6	Dormitor	11.48			
7	Baie	4.46			
Supr. utila		51.88			
8	Balcon	4.02			
Supr. utila Totala		55.90			

Etaj 5			Spatiu comun		
Nr. crt.	Denumire incapere	Supr. (mp)	Nr. crt.	Denumire incapere	Supr. (mp)
1	Casa scarii	31.20			
2	Lift	2.40			
3	Ghena	1.26			
4	Balcon	5.39			
Supr. utila		40.25			

Etaj 5			Ap. 22		
Nr. crt.	Denumire incapere	Supr. (mp)	Nr. crt.	Denumire incapere	Supr. (mp)
1	Hol	6.66			
2	Dormitor	10.80			
3	Baie	2.15			
4	Bucatarie	8.22			
5	Camara	2.02			
6	Debara	1.43			
7	Living	18.68			
8	Hol	0.95			
9	Baie	4.21			
10	Dormitor	11.74			
Supr. utila		66.86			
11	Balcon	9.19			
12	Balcon	4.00			
Supr. utila Totala		80.05			

Etaj 5			Ap. 23		
Nr. crt.	Denumire incapere	Supr. (mp)	Nr. crt.	Denumire incapere	Supr. (mp)
1	Hol	4.78			
2	Baie	2.51			
3	Camara	2.02			
4	Bucatarie	7.97			
5	Living	18.97			
6	Hol	2.30			
7	Dormitor	10.46			
8	Debara	1.35			
9	Debara	1.47			
10	Baie	4.47			
11	Dormitor	11.68			
Supr. utila		67.72			
12	Logie	2.86			
Supr. utila Totala		74.70			

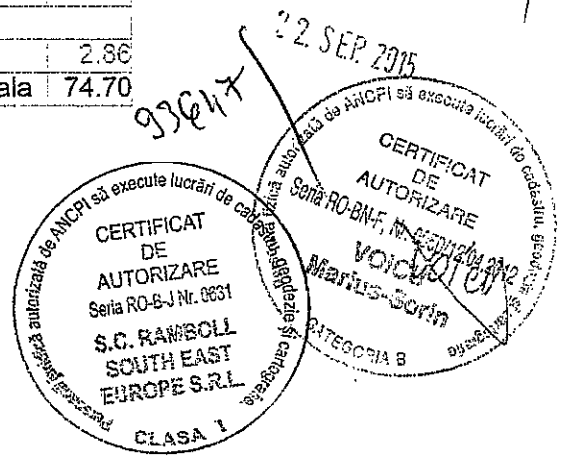
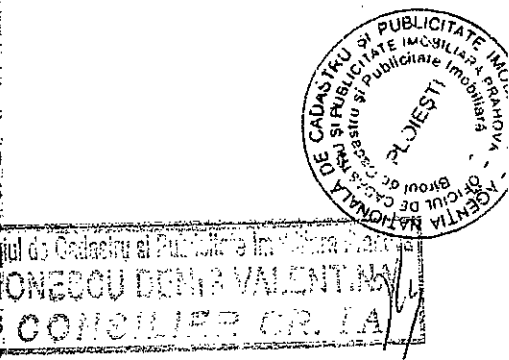

RELEVU ETAJ 6
SCARA 1:100

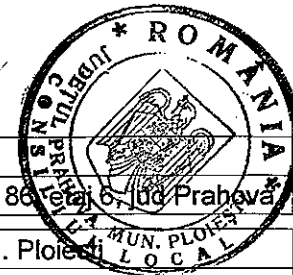

Nr. cadastral al terenului 136944	Suprafata 390mp	Adresa imobilului mun. Ploiesti, str. Domnisorii, nr. 97, bloc 80 etaj 6, Jud. Prahova
Carte funciara colectiva nr.	UAT	mun. Ploiesti
Cod unitate individuala (U)	CF individuala	

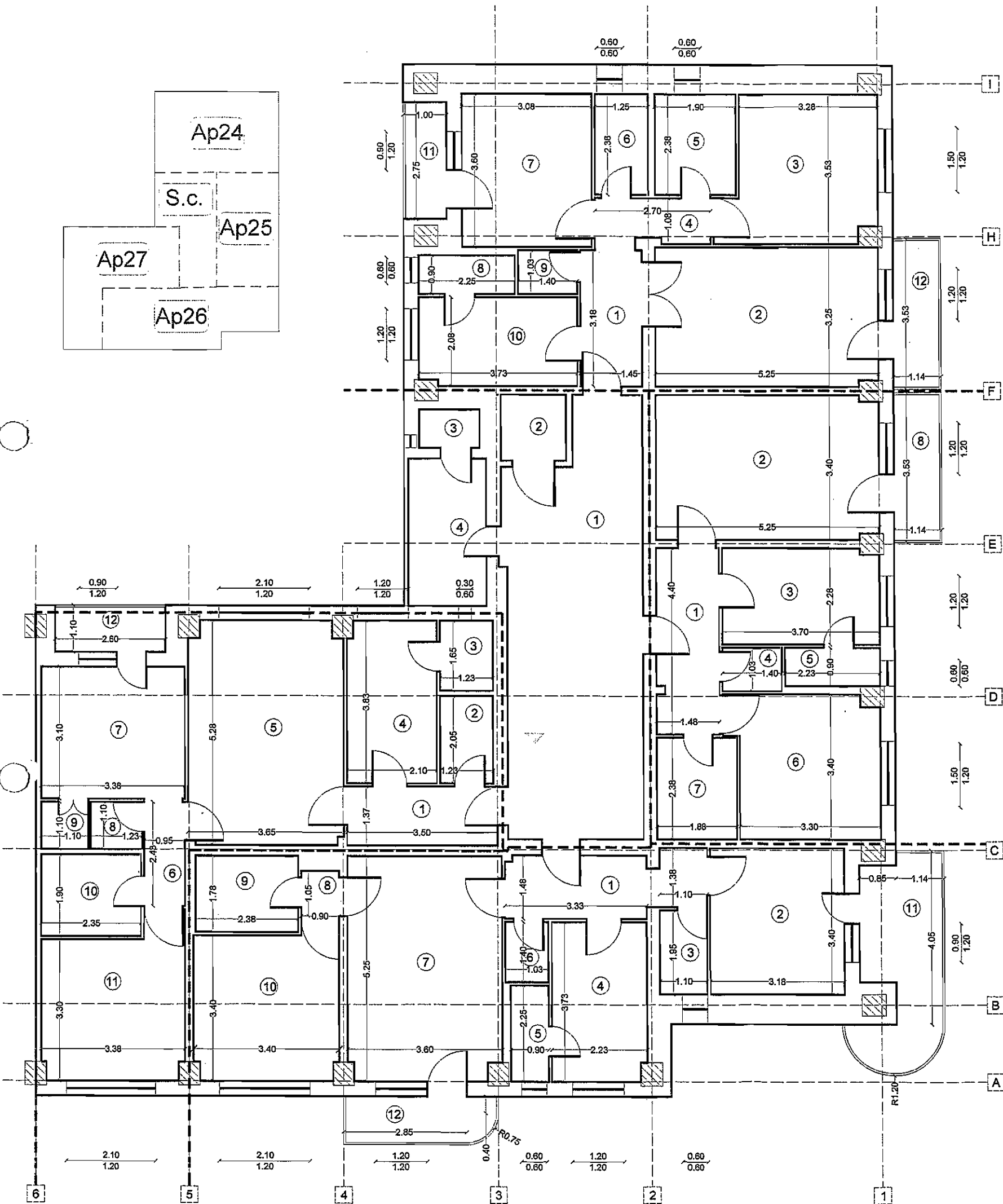

Etaj 6 Ap. 24

Nr. crt.	Denumire incapere	Supr. (mp)
1	Hol	4.60
2	Living	17.00
3	Dormitor	12.00
4	Hol	2.81
5	Baie	4.51
6	Baie	2.97
7	Dormitor	11.07
8	Camara	2.02
9	Debara	1.44
10	Bucatarie	7.66
Supr. utila		66.08
11	Logie	4.02
12	Balcon	2.75
Supr. utila Totala		72.85

Etaj 6 Ap. 26

Nr. crt.	Denumire incapere	Supr. (mp)
1	Hol	6.66
2	Dormitor	10.80
3	Baie	2.15
4	Bucatarie	8.22
5	Camara	2.02
6	Debara	1.43
7	Living	18.68
8	Hol	0.95
9	Baie	4.21
10	Dormitor	11.74
Supr. utila		66.86
11	Balcon	9.18
12	Balcon	4.00
Supr. utila Totala		80.05

Etaj 6 Ap. 25

Nr. crt.	Denumire incapere	Supr. (mp)
1	Hol	6.44
2	Living	17.71
3	Bucatarie	8.35
4	Debara	1.44
5	Camara	2.00
6	Dormitor	11.48
7	Baie	4.46
Supr. utila		51.88
8	Balcon	4.02
Supr. utila Totala		55.90

Etaj 6 Ap. 27

Nr. crt.	Denumire incapere	Supr. (mp)
1	Hol	4.78
2	Baie	2.51
3	Camara	2.02
4	Bucatarie	7.97
5	Living	18.97
6	Hol	2.30
7	Dormitor	10.46
8	Debara	1.35
9	Debara	1.21
10	Baie	1.47
11	Dormitor	11.68
Supr. utila		67.72
12	Logie	2.86
Supr. utila Totala		74.70

Etaj 6 Spatiu comun

Nr. crt.	Denumire incapere	Supr. (mp)
1	Casa scarii	31.20
2	Lift	2.40
3	Ghena	1.26
4	Balcon	5.39
Supr. utila		40.25

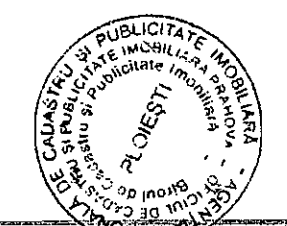

CONSILIER CR. I.A.

93647 / 22 SEP 2015

RELEVU ETAJ 7
SCARA 1:100



Nr. cadastral al terenului 136944	Suprafata 390mp	Adresa imobilului mun. Ploiesti, str. Domnisoni, nr. 97, bloc 86, etaj 7, jud Prahova
Carte funciara colectiva nr.	UAT CF individuala	mun. Ploiesti
Cod unitate individuala (U)		

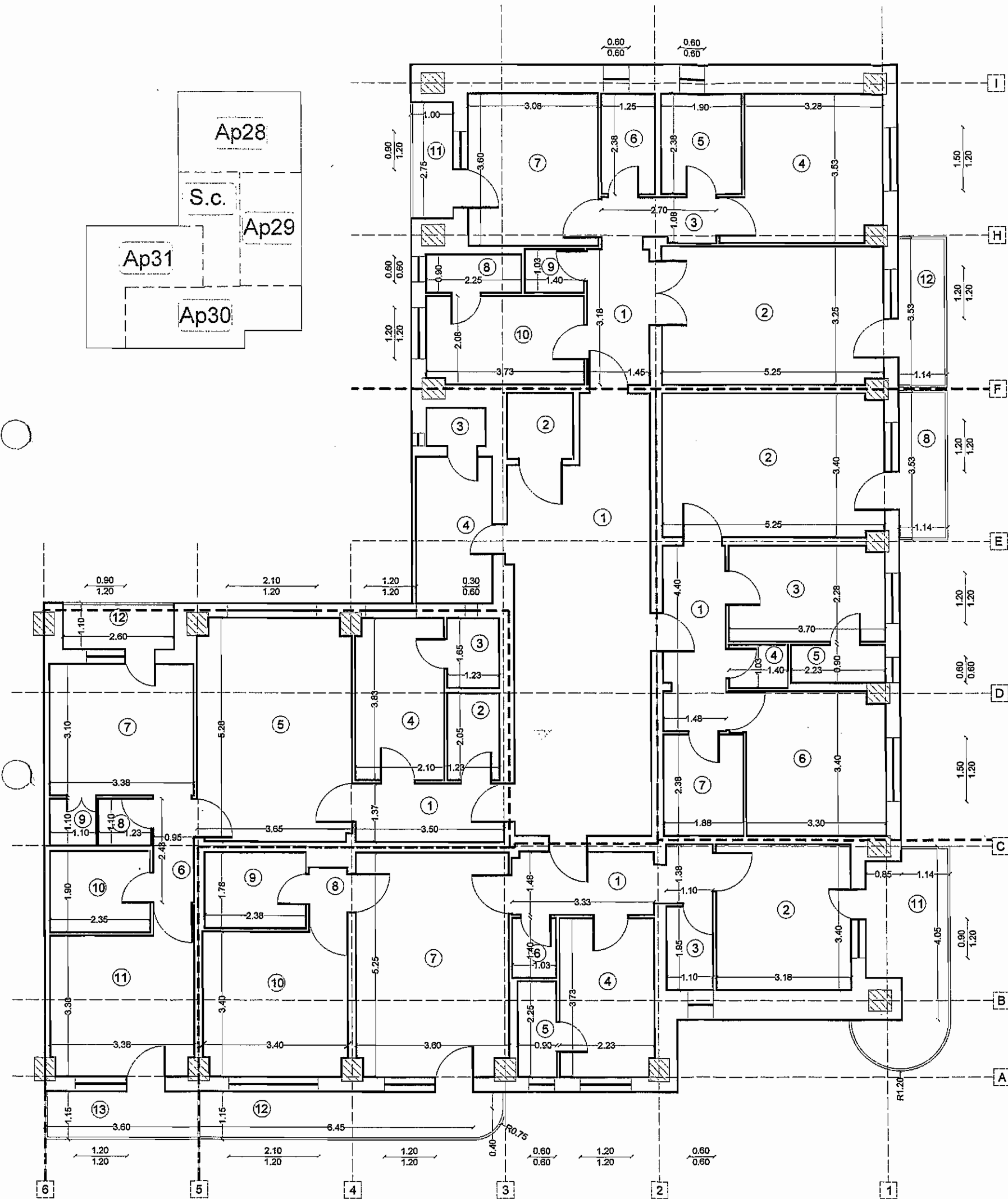

Etaj 7 Ap. 28

Nr. crt.	Denumire incapere	Supr. (mp)
1	Hol	4.60
2	Living	17.00
3	Dormitor	12.00
4	Hol	2.81
5	Baie	4.51
6	Baie	2.97
7	Dormitor	11.07
8	Camara	2.02
9	Debara	1.44
10	Bucatarie	7.66
Supr. utila		66.08
11	Logie	4.02
12	Balcon	2.75
Supr. utila Totala		72.85

Etaj 7 Ap. 29

Nr. crt.	Denumire incapere	Supr. (mp)
1	Hol	6.44
2	Living	17.71
3	Bucatarie	8.35
4	Debara	1.44
5	Camara	2.00
6	Dormitor	11.48
7	Baie	4.46
Supr. utila		51.88
8	Balcon	4.02
Supr. utila Totala		55.90

Etaj 7 Spatiu comun

Nr. crt.	Denumire incapere	Supr. (mp)
1	Casa scarii	31.20
2	Lift	2.40
3	Ghena	1.26
4	Balcon	5.39
Supr. utila		40.25

Etaj 7 Ap. 30

Nr. crt.	Denumire incapere	Supr. (mp)
1	Hol	6.66
2	Dormitor	10.80
3	Baie	2.15
4	Bucatarie	8.22
5	Debara	2.02
6	Camara	1.43
7	Living	18.68
8	Hol	0.95
9	Baie	4.21
10	Dormitor	11.74
Supr. utila		66.86
11	Balcon	9.19
12	Balcon	8.12
Supr. utila Totala		84.17

Etaj 7 Ap. 31

Nr. crt.	Denumire incapere	Supr. (mp)
1	Hol	4.78
2	Baie	2.51
3	Camara	2.02
4	Bucatarie	7.97
5	Living	18.97
6	Hol	2.30
7	Dormitor	10.46
8	Debara	1.35
9	Debara	1.21
10	Baie	4.47
11	Dormitor	11.88
Supr. utila		67.72
12	Logie	2.86
13	Balcon	4.12
Supr. utila Totala		74.70

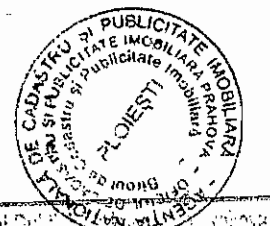

CONSILIER LOCAL
IONESCU DENISA VALENTINA

22 SEP. 2015

CERTIFICAT DE AUTORIZARE
S.C. RAMBOLL SOUTH EAST EUROPE S.R.L.
CATEGORIA B
CLASA 1

CERTIFICAT DE AUTORIZARE
RO-BN-F. Nr. 0623/2.04.2012

RELEVU ETAJ 8
SCARA 1:100

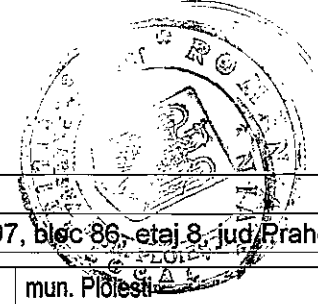

Nr. cadastral al terenului 136944	Suprafata 390mp	Adresa imobilului mun. Ploiesti, str. Domnisorii, nr. 97, bloc 86, etaj 8, jud. Prahova
Carte funciara colectiva nr.	UAT	mun. Ploiesti
Cod unitate individuala (U)	CF individuala	

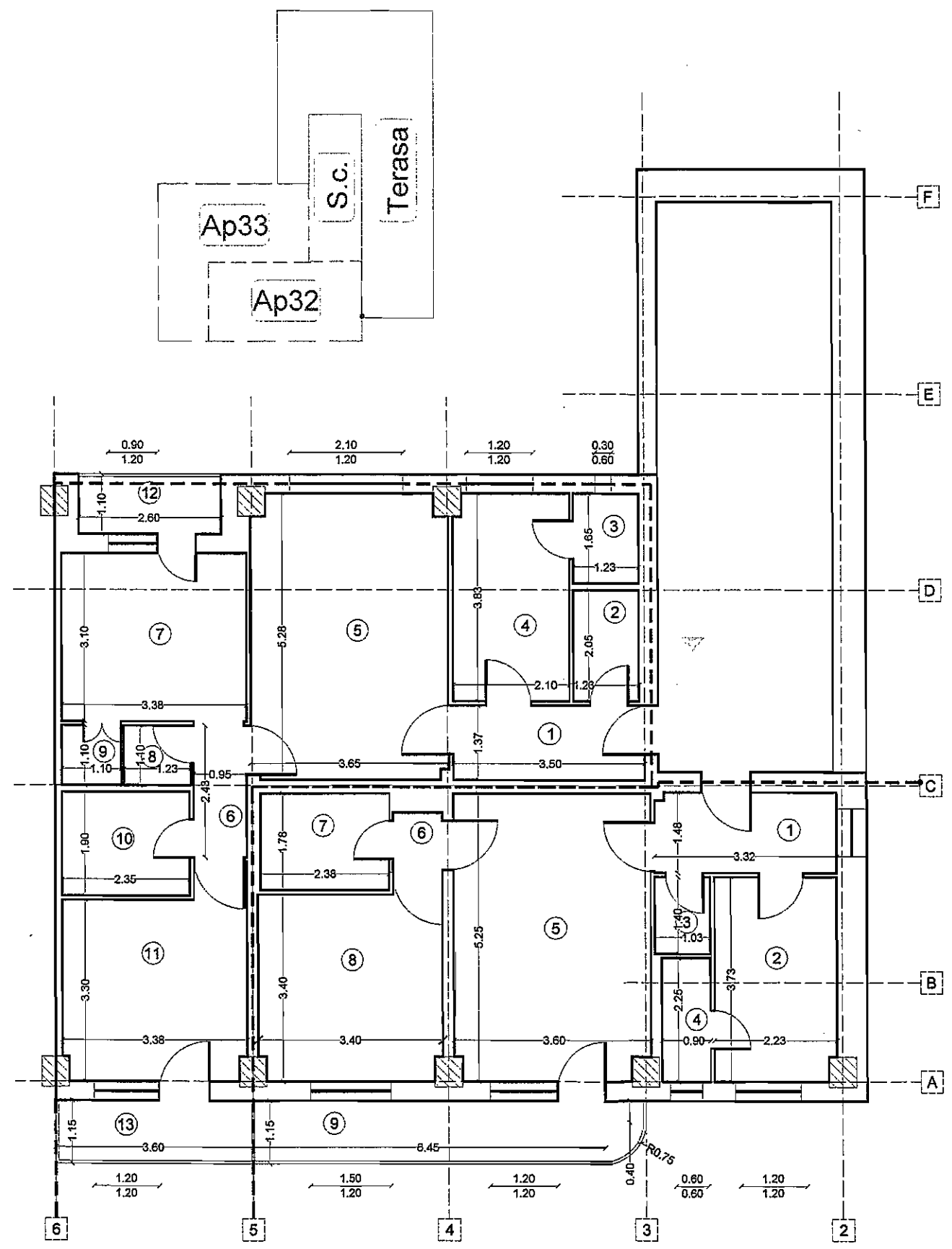

Etaj 8			Etaj 8			Etaj 8		
Nr. crt.	Denumire incapere	Supr. (mp)	Nr. crt.	Denumire incapere	Supr. (mp)	Nr. crt.	Denumire incapere	Supr. (mp)
1	Hol	4.88	1	Hol	4.78	1	Casa scarii	33.34
2	Bucatarie	8.22	2	Baie	2.51		Supr. utila	33.34
3	Debara	1.44	3	Debara	2.02			
4	Camara	2.02	4	Bucatarie	7.97			
5	Living	18.68	5	Living	18.97			
6	Hol	1.26	6	Hol	2.30			
7	Baie	4.22	7	Dormitor	10.46			
8	Dormitor	11.74	8	Debara	1.35			
9	Balcon	8.12	9	Debara	1.21			
	Supr. utila Totala	60.58	10	Baie	4.47			
			11	Dormitor	11.68			
				Supr. utila	67.72			
			12	Logie	2.86			
			13	Balcon	4.12			
				Supr. utila Totala	74.70			



Oficiul de Cadastru și Publicitate Imobiliară Prahova
IONESCU DENIS VALENTINA
CONSILIER C.R. I.A.

93047 / 22 SEP 2015

CERTIFICAT DE AUTORIZARE
Seria RC-B-J Nr. 0631
S.C. RAMBOLL SOUTH EAST EUROPE S.R.L.
CLASA 1

CERTIFICAT DE AUTORIZARE
Seria RC-BH-E, Nr. 0050/12.04.2012
Marius Sorin
CATEGORIA B

RELEVU APARTAMENT
SCARA 1:100

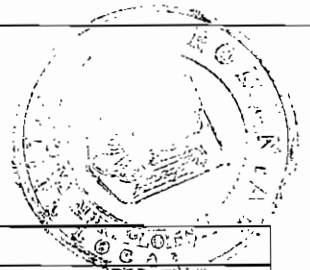

Nr. cadastral al terenului 136944	Suprafata 390mp	Adresa imobilului jud. Prahova, mun. Ploiesti, str. Domnitori, nr. 97, bloc 86, parter, ap. 1	
Carte funciara colectiva nr.		UAT	mun. Ploiesti
Cod unitate individuala (U)		CF individuala	

136944-C1-U1

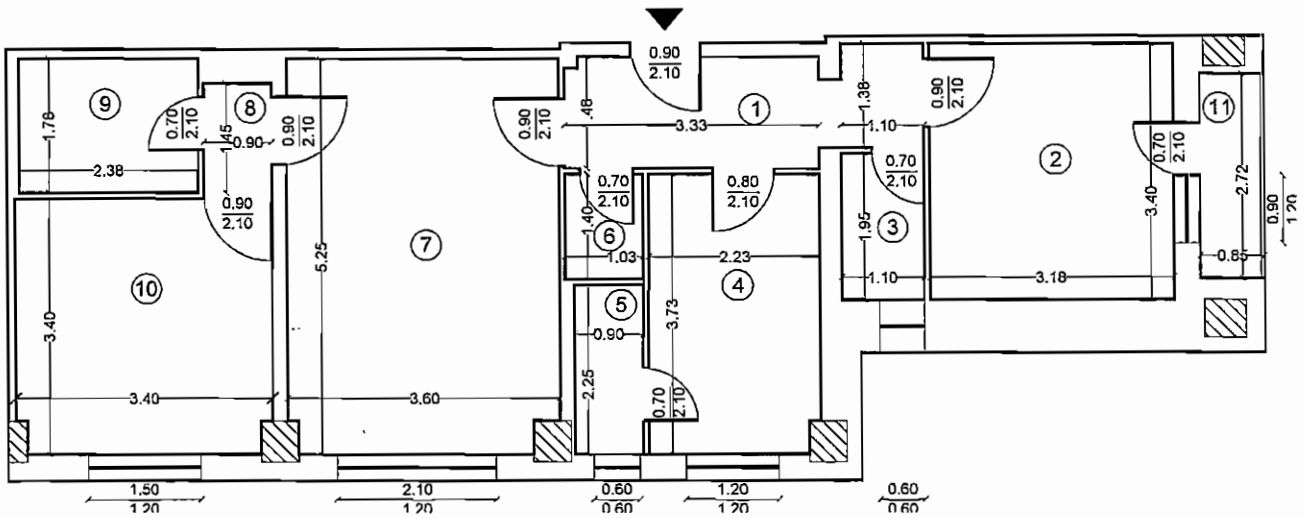

Parter Ap. 1

Nr. crt.	Denumire incapere	Supr. (mp)
1	Hol	6.66
2	Dormitor	10.80
3	Baie	2.15
4	Bucatarie	8.22
5	Camara	2.03
6	Debara	1.43
7	Living	18.68
8	Hol	1.31
9	Baie	4.21
10	Dormitor	11.43
Supr. utila		66.92
11	Logie	2.31
Supr. utila Totala		69.23

Executat	CERTIFICAT DE AUTORIZARE Seria RO-BN-F, Nr. 0050/12.04.2012 SC Ramboll South East Europe S.R.L.	Data	Receptionat	Data
		09.2015		
		<p>136944 / 22 SEP. 2015</p>		

RELEVU APARTAMENT
SCARA 1:100



Nr. cadastral al terenului	Suprafata	Adresa imobilului
136944	390mp	jud. Prahova, mun. Ploiesti, str. Domnisorii, nr. 97, bloc 86, parter, ap. 1

Carte funciara colectiva nr.	UAT	mun. Ploiesti
Cod unitate individuala (U)	CF individuala	

136944-C1-D1

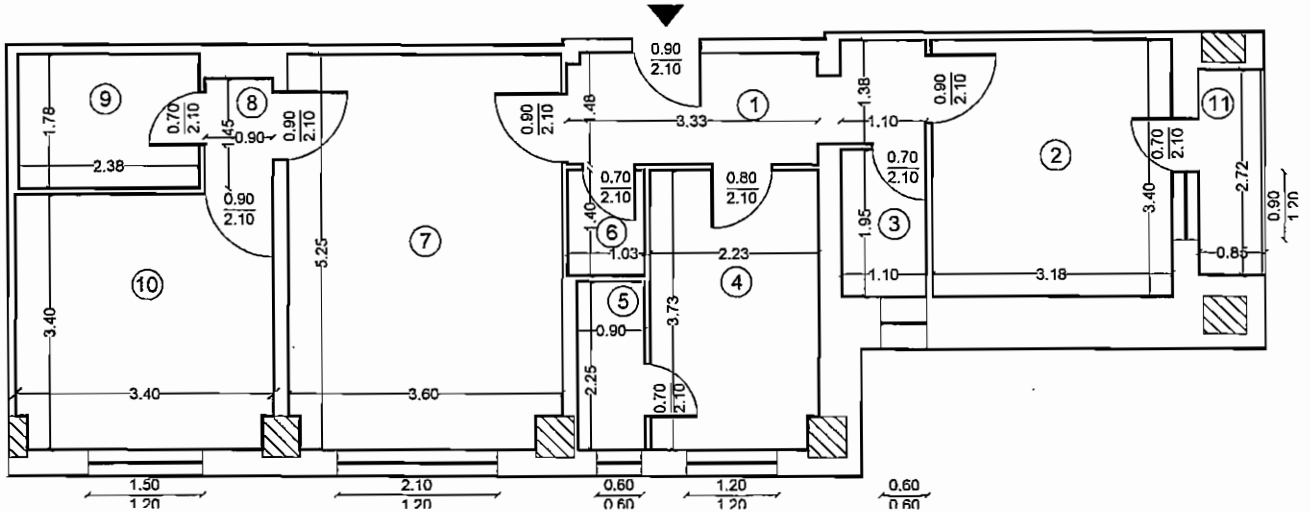

Parter Ap. 1

Nr. crt.	Denumire incapere	Supr. (mp)
1	Hol	6.66
2	Dormitor	10.80
3	Baie	2.15
4	Bucatarie	8.22
5	Camara	2.03
6	Debara	1.43
7	Living	18.68
8	Hol	1.31
9	Baie	4.21
10	Dormitor	11.43
Supr. utila		66.92
11	Logie	2.31
Supr. utila Totala		69.23

Executat de
VOICU Marius Sutin
SC Ramboll South
East Europe SRL

Data Receptionat

09.2015

Data

925214

22. Sept. 2015

RELEVU APARTAMENT
SCARA 1:100



Nr. cadastral al terenului 136944	Suprafata 390mp	Adresa imobilului jud. Prahova, mun. Ploiesti, str. Domnitori, nr. 97, bloc 86, parter, ap. 2	
Carte funciara colectiva nr.		UAT	mun. Ploiesti
Cod unitate individuala (U)		CF individuala	

136944-C1-D2

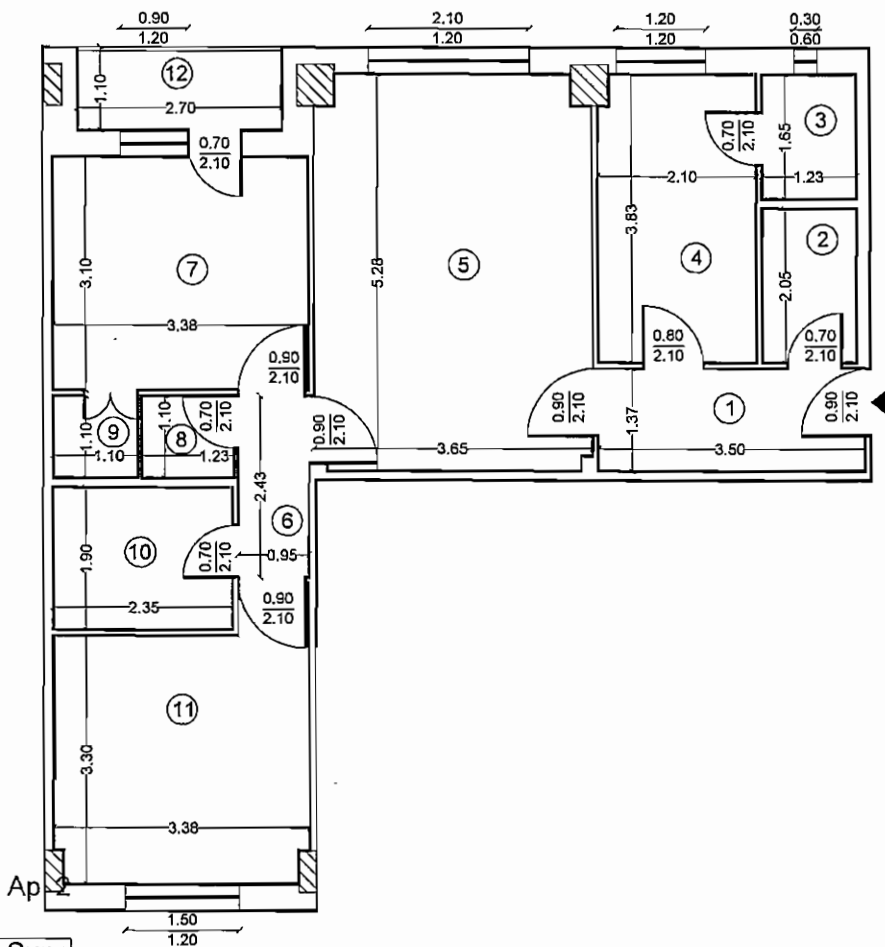

Parter

Ap. 2

Nr. crt.	Denumire incapere	Supr. (mp)
1	Hol	4.78
2	Baie	2.51
3	Camara	2.02
4	Bucatarie	7.97
5	Living	18.97
6	Hol	2.30
7	Dormitor	10.46
8	Debara	1.35
9	Debara	1.21
10	Baie	4.47
11	Dormitor	11.68
Supr. utila		67.72
12	Logie	2.97
Supr. utila Totala		70.69

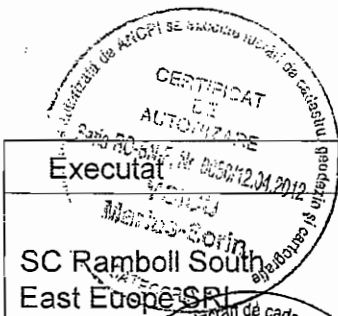

Executat	Data	Receptionat	Data
SC Ramboll South East Europe S.R.L.	09.2015	IONESCU DENIS VALENTINA CONSILIER GR. I	02. SEP. 2015



92617 / 02. SEP. 2015

RELEVU APARTAMENT
SCARA 1:100



Nr. cadastral al terenului 136944	Suprafata 390mp	Adresa imobilului jud. Prahova, mun. Ploiesti, str. Domnisorii, nr. 97, bloc 86, parter, ap. 2	
Carte funciara colectiva nr.		UAT	mun. Ploiesti
Cod unitate individuala (U)		CF individuala	

136944-C1-V2

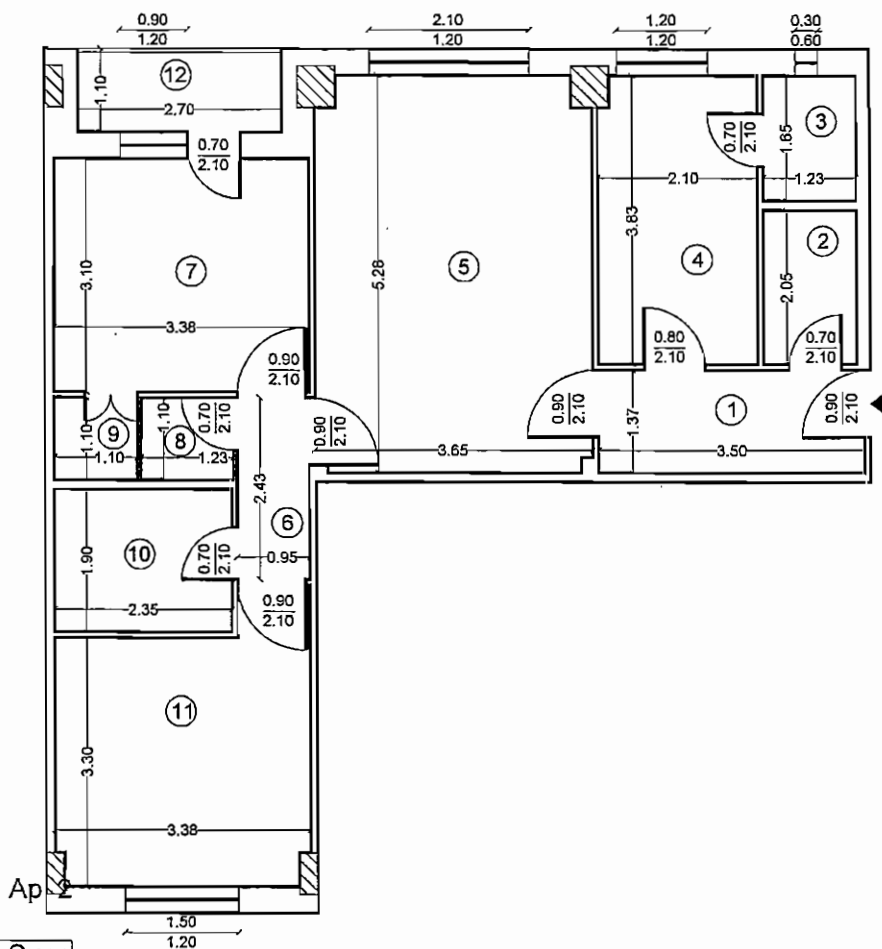

Parter

Ap. 2

Nr. crt.	Denumire incapere	Supr. (mp)
1	Hol	4.78
2	Baie	2.51
3	Camara	2.02
4	Bucatarie	7.97
5	Living	18.97
6	Hol	2.30
7	Dormitor	10.46
8	Debara	1.35
9	Debara	1.21
10	Baie	4.47
11	Dormitor	11.68
Supr. utila		67.72
12	Logie	2.97
Supr. utila Totala		70.69

Executar de ANCPPI să execute lucrări de cadastru geodezic și cartografiere

CERTIFICAT DE AUTORIZARE
Seriă RO-S-J Nr. 0631

S.C. RANSOLL SOUTH EAST EUROPE SRL

SC Ransoll South East Europe SRL

CERTIFICAT DE AUTORIZARE
Seriă RO-S-J Nr. 2004/2015

VOICU Mariana-Sorina

AGENTIA NATIONALA DE CADASTRU SI PUBLICITATE IMOBILIARA - PLOIESTI

Oficiul de Cadastru și Publicitate Imobiliară Prahova

IONESCU DENIS VALENTINA
CONSILIER CR. IAW

Data Receptiei: 09.2015

93617

22 SEP 2015

RELEVU APARTAMENT
SCARA 1:100



Nr. cadastral al terenului 136944	Suprafata 390mp	Adresa imobilului jud. Prahova, mun. Ploiesti, str. Domnitori, nr. 97, bloc 86, parter, ap. 3	
Carte funciara colectiva nr.	UAT	mun. Ploiesti	
Cod unitate individuala (U)	CF individuala		

136944-C1-123

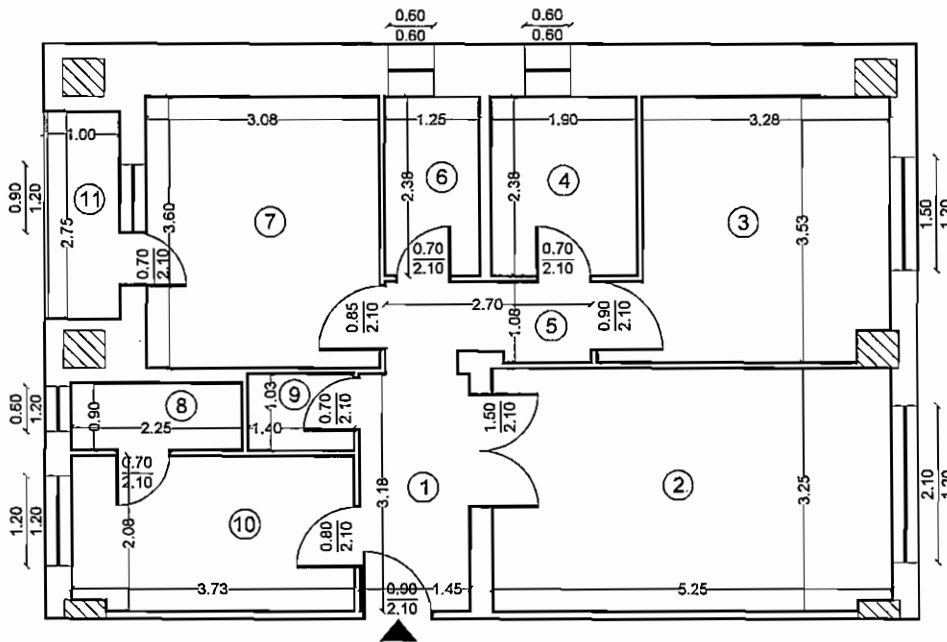

Parter Ap. 3

Nr. crt.	Denumire incapere	Supr. (mp)
1	Hol	4.60
2	Living	17.00
3	Dormitor	12.00
4	Baie	4.51
5	Hol	2.81
6	Baie	2.97
7	Dormitor	11.07
8	Camara	2.02
9	Debara	1.44
10	Bucatarie	7.66
Supr. utila		66.08
11	Logie	2.75
Supr. utila Totala.		68.83



SC Ramboll South
East Euope SRL



Data Receptionat Data

09.2015



Oficiul de Cadastru si Publicitate Imobiliara Ploiesti
IONESCU DENIS VALENTIN
CONSILIER CR. I.A.M.

92647 / 22 SEP 2015

RELEVU APARTAMENT
SCARA 1:100

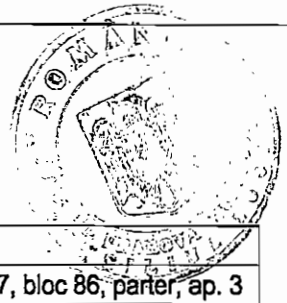

Nr. cadastral al terenului 136944	Suprafata 390mp	Adresa imobilului jud. Prahova, mun. Ploiesti, str. Domnitori, nr. 97, bloc 86, parter, ap. 3	
Carte funciara colectiva nr.		UAT	mun. Ploiesti
Cod unitate individuala (U)		CF individuala	

136944-C1-U3

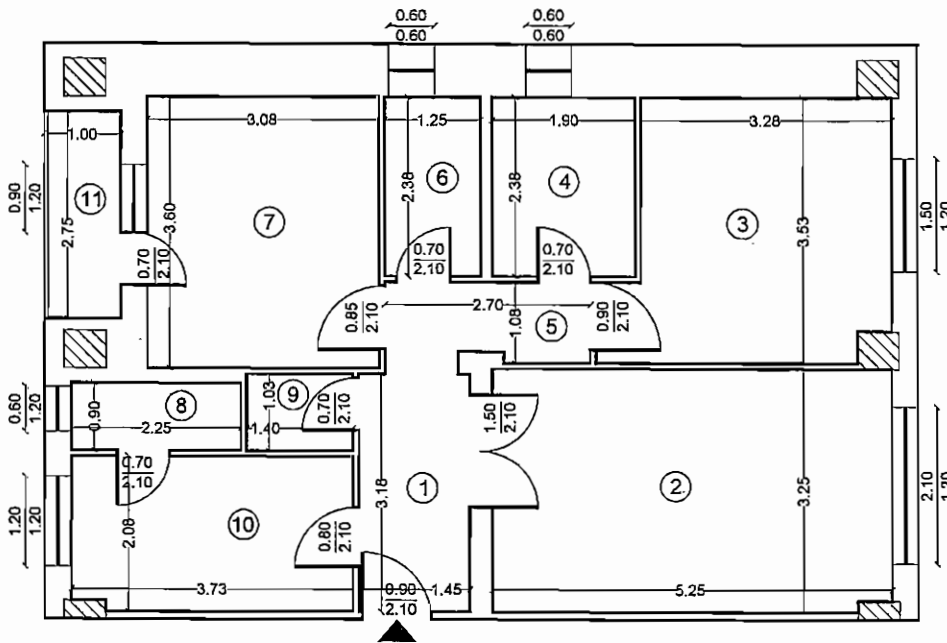

Parter Ap. 3

Nr. crt.	Denumire incapere	Supr. (mp)
1	Hol	4.60
2	Living	17.00
3	Dormitor	12.00
4	Baie	4.51
5	Hol	2.81
6	Baie	2.97
7	Dormitor	11.07
8	Camara	2.02
9	Debara	1.44
10	Bucatarie	7.66
Supr. utila		66.08
11	Logie	2.75
Supr. utila Totala		68.83

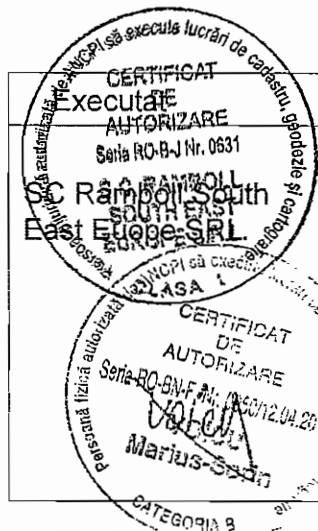

Data	Receptionat	Data
09.2015	IONESCU DENIS VALENTINA CONSILIER CR. I.A.	

93647 / 12 SEP. 2015

RELEVU APARTAMENT
SCARA 1:100



Nr. cadastral al terenului	Suprafata	Adresa imobilului	
136944	390mp	jud. Prahova, mun. Ploiesti, str. Domnitori, nr. 97, bloc 86, et. 1, ap. 4	
Carte funciara colectiva nr.		UAT	mun. Ploiesti
Cod unitate individuala (U)		CF individuala	

136944-C1-U4

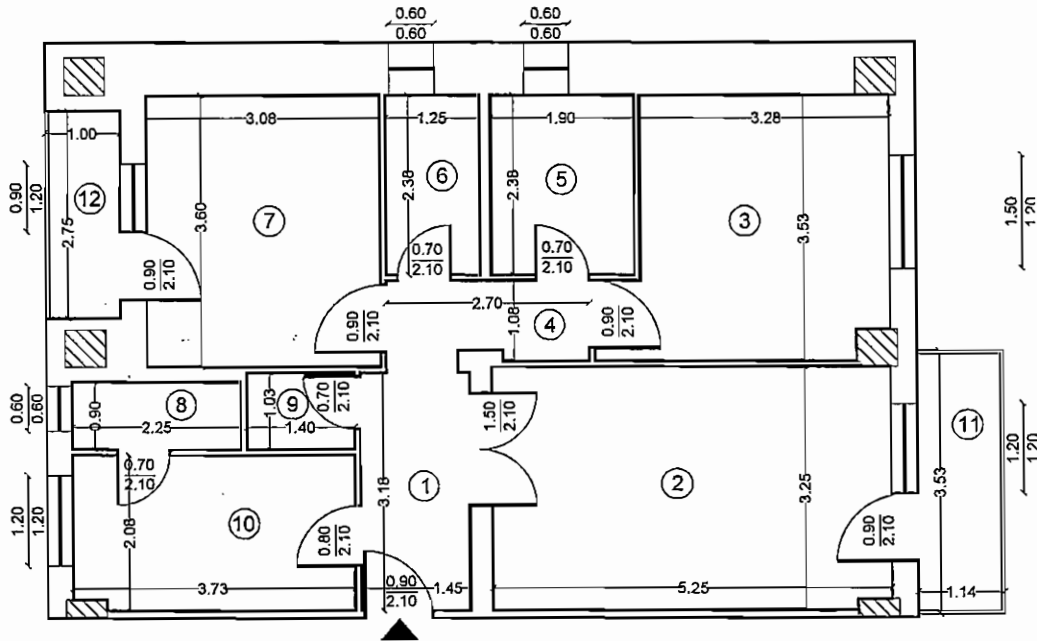

Etaj 1 Ap. 4

Nr. crt.	Denumire incapere	Supr. (mp)
1	Hol	4.60
2	Living	17.00
3	Dormitor	12.00
4	Hol	2.81
5	Baie	4.51
6	Baie	2.97
7	Dormitor	11.07
8	Camara	2.02
9	Debara	1.44
10	Bucatarie	7.66
Supr. utila		66.08
11	Logie	4.02
12	Balcon	2.75
Supr. utila Totala		72.85

Data	Receptor	Data
09.2015	 <p>93047</p> <p>22 SEP 2015</p>	

RELEVU APARTAMENT
SCARA 1:100



Nr. cadastral al terenului	Suprafata	Adresa imobilului	
136944	390mp	jud. Prahova, mun. Ploiesti, str. Domnisorii, nr. 97, bloc 86, et. 1, ap. 4	
Carte funciara colectiva nr.	UAT	mun. Ploiesti	
Cod unitate individuala (U)	CF individuala		

136944-C1-124

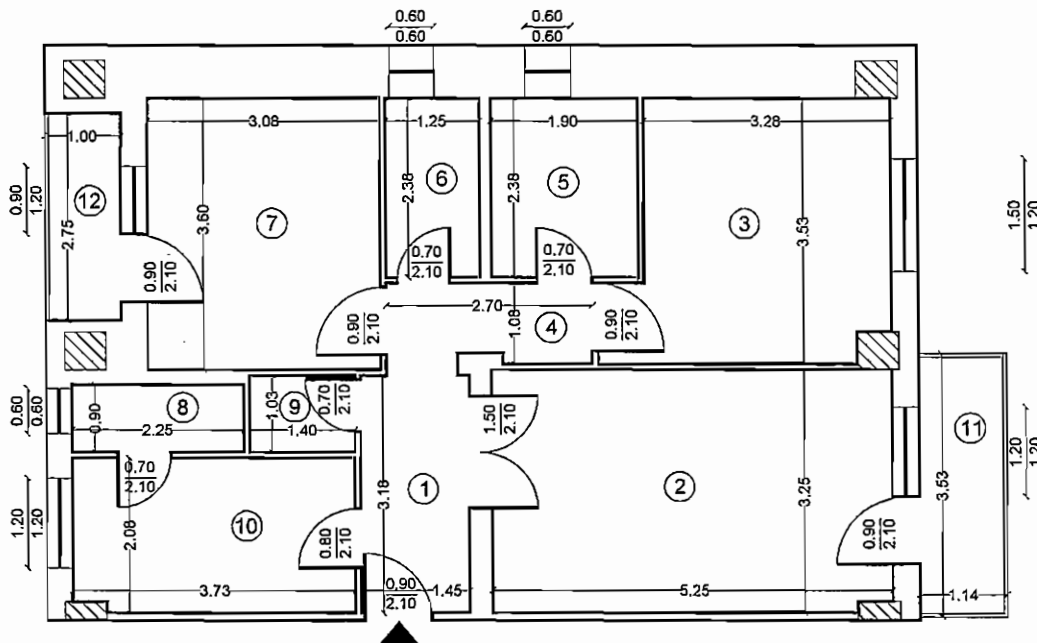

Etaj 1 Ap. 4

Nr. crt.	Denumire incapere	Supr. (mp)
1	Hol	4.60
2	Living	17.00
3	Dormitor	12.00
4	Hol	2.81
5	Baie	4.51
6	Baie	2.97
7	Dormitor	11.07
8	Camara	2.02
9	Debara	1.44
10	Bucatarie	7.66
Supr. utila		66.08
11	Logie	4.02
12	Balcon	2.75
Supr. utila Totala		72.85

Executat de ANCFI să execute lucrări de cadastru, geodzie și cadastru

CERTIFICAT DE AUTORIZARE
Seria RO-B-J Nr. 0651
S.C. RAMBOLL SOUTH EAST EUROPE S.R.L.
CLASA I

Data Receptionii: 09.2015

AGENTA NAȚIONALĂ DE CADASTRU ȘI PUBLICITATE IMOBILIARĂ
București - PLOIEȘTI
Oficiul de Cadastru și Publicitate Imobiliară Prahova
IONESCU DENIS VALENTINA
CONSILIER GR. I A M

CERTIFICAT DE AUTORIZARE
Seria RO-B-NZ Nr. 0651/2012
Marius-Gorin

93647 / 22 SEP. 2015

RELEVU APARTAMENT
SCARA 1:100



Nr. cadastral al terenului	Suprafata	Adresa imobilului	
136944	390mp	jud. Prahova, mun. Ploiesti, str. Domnitori, nr. 97, bloc 86, et. 1, ap. 5	
Carte funciara colectiva nr.		UAT	mun. Ploiesti
Cod unitate individuala (U)		CF individuala	

136944-01-05

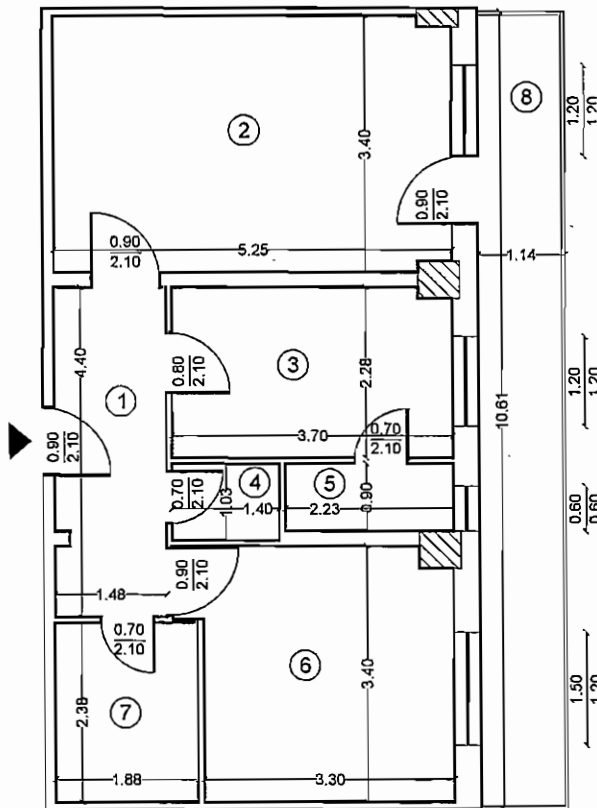

Etaj 1

Ap. 5

Nr. crt.	Denumire incapere	Supr. (mp)
1	Hol	6.44
2	Living	17.71
3	Bucatarie	8.35
4	Debara	1.44
5	Camara	2.00
6	Dormitor	11.48
7	Baie	4.46
Supr. utila		51.88
8	Balcon	12.10
Supr. utila Totala		63.98

CERTIFICAT DE AUTORIZARE
Seria RD-BJ Nr. 0621
S.C. RAMBOLL SOUTH EAST EUROPE S.R.L.
Pentru autorizarea de execuție a lucrărilor de cadastru, geodezie și cadastru funciar.

CERTIFICAT DE AUTORIZARE
Seria RD-BJ-F, Nr. 002012.04.2012
VOICU Mariana-Sorin

Executat	Data	Receptionat	Data
SC Ramboll South East Euope SRL	09.2015		

Oficiul de Cadastru și Publicitate Imobiliară Prahova
IONESCU DENIS VALENTINA
CONSILIER GR. I A.M.

93047 / 22 SEP 2015

RELEVU APARTAMENT
SCARA 1:100

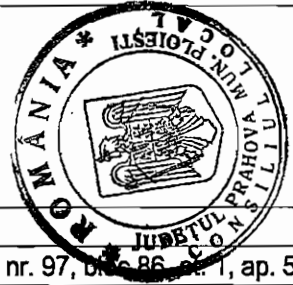

Nr. cadastral al terenului 136944	Suprafata 390mp	Adresa imobilului jud. Prahova, mun. Ploiesti, str. Domnitori, nr. 97, bl. 86, sc. 1, ap. 5	
Carte funciara colectiva nr.		UAT	mun. Ploiesti
Cod unitate individuala (U)		CF individuala	

136944-01-25

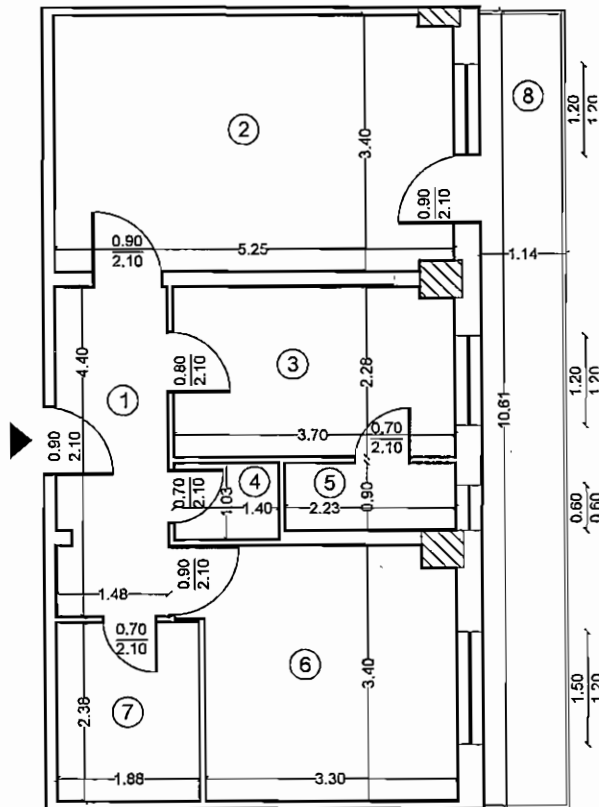

Etaj 1 Ap. 5

Nr. crt.	Denumire incapere	Supr. (mp)
1	Hol	6.44
2	Living	17.71
3	Bucatarie	8.35
4	Debara	1.44
5	Camara	2.00
6	Dormitor	11.48
7	Baie	4.46
Supr. utila		51.88
8	Balcon	12.10
Supr. utila Totala		63.98



Data	Receptionat	Data
09.2015		



92067 / 22 SEP 2015

RELEVU APARTAMENT
SCARA 1:100

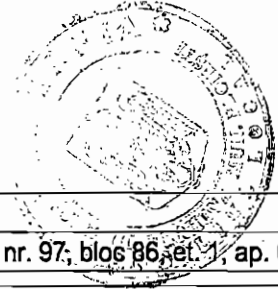

Nr. cadastral al terenului	Suprafata	Adresa imobilului	
136944	390mp	jud. Prahova, mun. Ploiesti, str. Domnitori, nr. 97, bloc 86, et. 1, ap. 6	
Carte funciara colectiva nr.	UAT	mun. Ploiesti	
Cod unitate individuala (U)	CF individuala		

136944-01-126

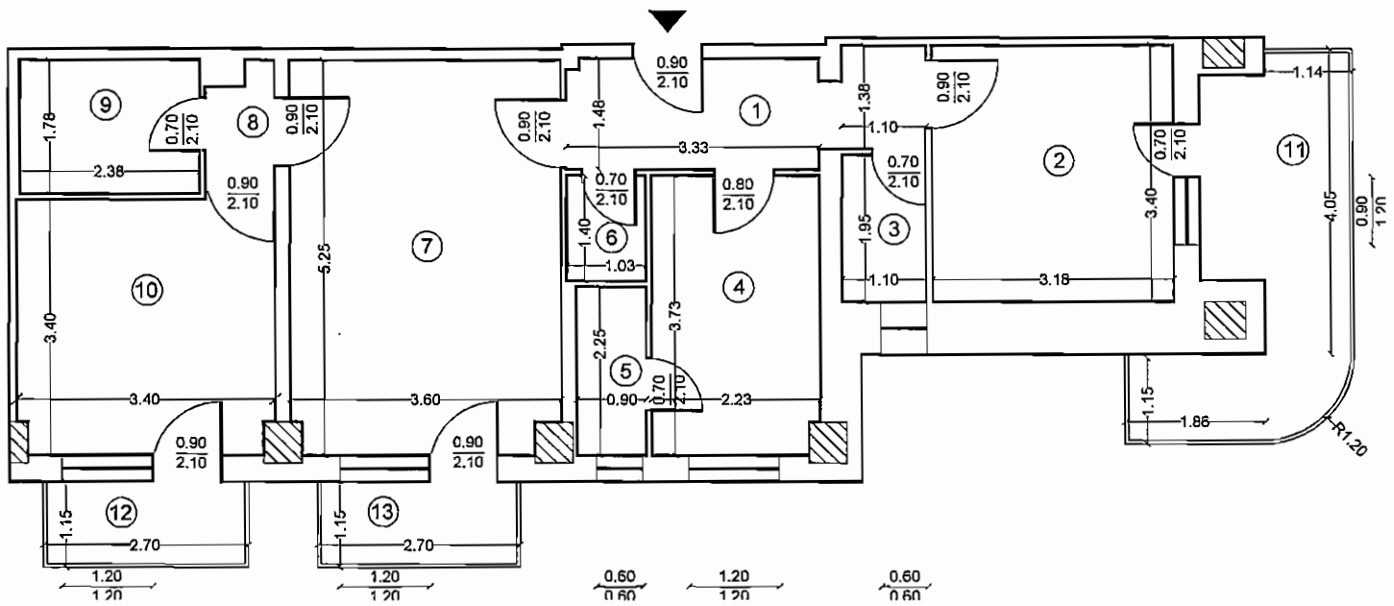

Etaj 1 Ap. 6

Nr. crt.	Denumire incapere	Supr. (mp)
1	Hol	6.66
2	Dormitor	10.80
3	Baie	2.15
4	Bucatarie	8.22
5	Debara	2.02
6	Camara	1.43
7	Living	18.68
8	Hol	1.26
9	Baie	4.21
10	Dormitor	11.74
Supr. utila		66.99
11	Balcon	10.21
12	Balcon	3.09
13	Balcon	3.09
Supr. utila Totala		83.38

Executat de SC Ramboll South East Europe S.R.L. in conformitate cu proiectul de executie si planul de amenajare a terenului de catre ANCPPI sa execute lucrari de cadastru, geodezie si cadastru.

CERTIFICAT DE AUTORIZARE
Seria RO-B-J Nr. 0631
SC RAMBOLL SOUTH EAST EUROPE S.R.L.
CLASA 2
CATEGORIA B

09.2015

Receptionat de AGENTIA NATIONALA DE CADASTRU SI PUBLICITATE MOBILIARA PRAHOVA - PLOIESTI
Oficiu de Cadastru si Publicitate Imobiliara

Județul Prahova și Municipiul Ploiești
IONESCU DELIA VALENTINA
C. O. S. I. E. R. C. P. L. A. W.

93644 / 12 SEP 2015

RELEVU APARTAMENT
SCARA 1:100



Nr. cadastral al terenului 136944	Suprafata 390mp	Adresa imobilului jud. Prahova, mun. Ploiesti, str. Domnitori, nr. 97, bloc 86, et. 1, ap. 6	
Carte funciara colectiva nr.		UAT	mun. Ploiesti
Cod unitate individuala (U)		CF individuala	

136944-C1-U6

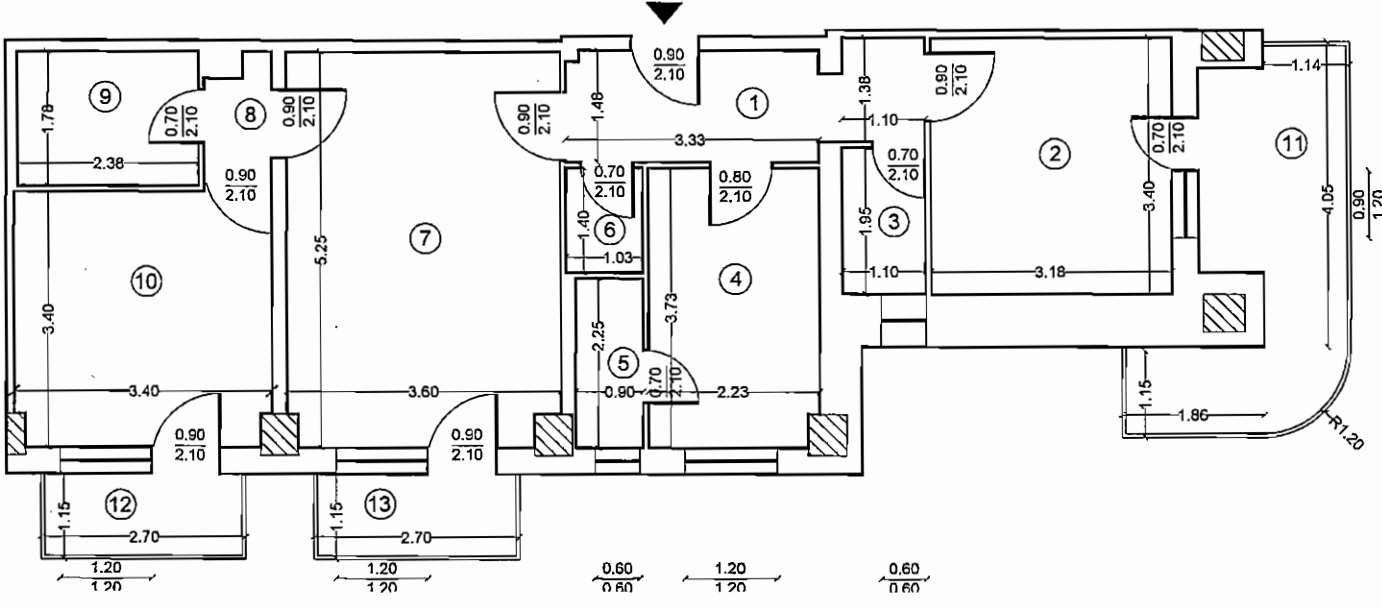

Etaj 1 Ap. 6

Nr. crt.	Denumire incapere	Supr. (mp)
1	Hol	6.66
2	Dormitor	10.80
3	Baie	2.15
4	Bucatarie	8.22
5	Debara	2.02
6	Camara	1.43
7	Living	18.68
8	Hol	1.26
9	Baie	4.21
10	Dormitor	11.74
Supr. utila		66.99
11	Balcon	10.21
12	Balcon	3.09
13	Balcon	3.09
Supr. utila Totala		83.38

CERTIFICAT DE AUTORIZARE
Seria RO-B-1 Nr. 0631
SC Samba s.c. Samba East Europe S.R.L.
GLASA I
CERTIFICAT DE AUTORIZARE
Seria RO-B-1 Nr. 005012.04.2012
Marius-Scrin

Executat	Data	Receptionat	Data
SC Samba s.c. Samba East Europe S.R.L.	09.2015	ONESCU DENIS VALENTIN CONSILIER CR. I.A.	22 SEP 2015

AGENCIJA NAȚIONALĂ DE CADASTRU ȘI PUBLICITATE MOBILIARĂ
București
PLOIESTI

93647 / 22 SEP 2015

RELEVU APARTAMENT
SCARA 1:100

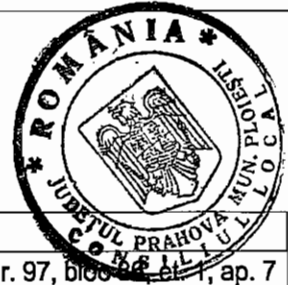

Nr. cadastral al terenului	Suprafata	Adresa imobilului	
136944	390mp	jud. Prahova, mun. Ploiesti, str. Domnitori, nr. 97, bloc nr. 1, ap. 7	
Carte funciara colectiva nr.		UAT	mun. Ploiesti
Cod unitate individuala (U)		CF individuala	

136944-C1-07

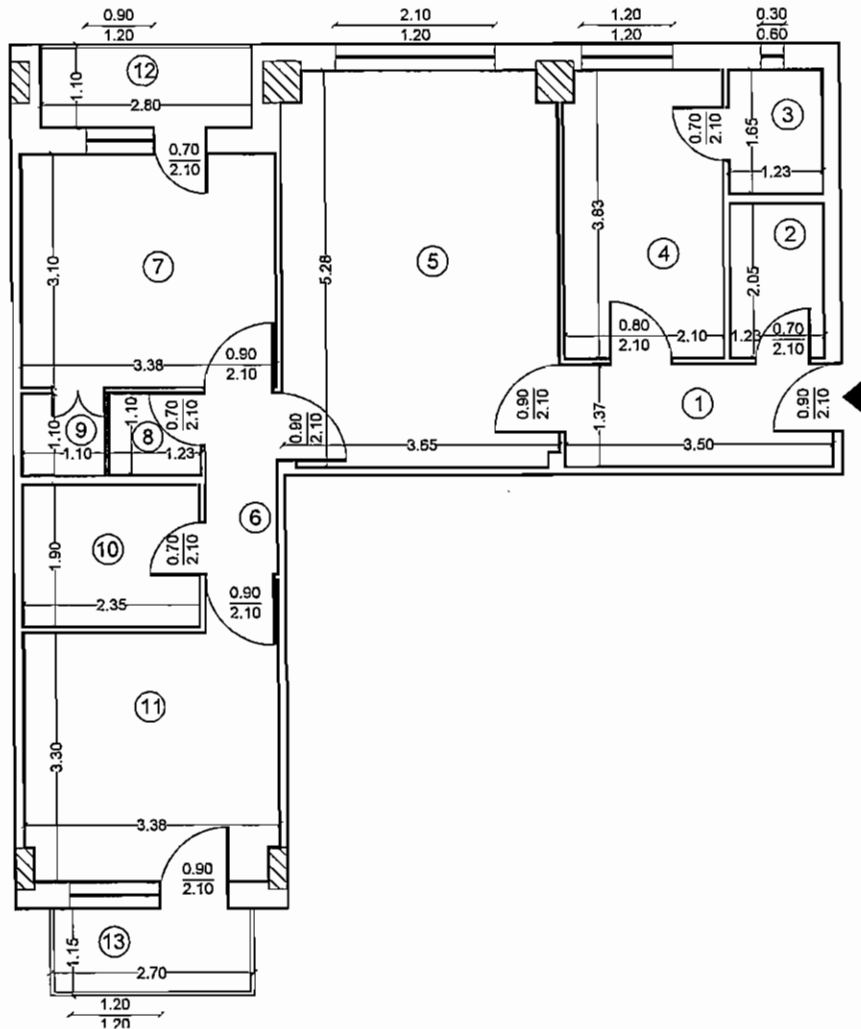

Etaj 1 Ap. 7

Nr. crt	Denumire incapere	Supr. (mp)
1	Hol	4.78
2	Baie	2.51
3	Camara	2.02
4	Bucatarie	7.97
5	Living	18.97
6	Hol	2.30
7	Dormitor	10.46
8	Debara	1.35
9	Debara	1.21
10	Baie	4.47
11	Dormitor	11.68
Supr. utila		67.72
12	Logie	3.08
13	Balcon	3.09
Supr. utila Totala		73.89

Executat de ANCPPI să execute lucrări de cadastru, geodezie, proiectare și autorizare

CERTIFICAT DE AUTORIZARE
Seriile RO-B, IN 081
C. Rembolț South
Fast Europe SRL
EUROPE EAST
EUROPE SOUTH

CERTIFICAT DE AUTORIZARE
Seriile RO-BN-F, Nr. 0050/12.04.2012
VOICU Marius-Corin
CIT. JUDEȚIA B

09.2015

Recepționat

AGENTIA NAȚIONALĂ DE CĂMINĂRI ȘI PUBLICITATE IMOBILIARĂ PLOIEȘTI

AGENTIA NAȚIONALĂ DE CĂMINĂRI ȘI PUBLICITATE IMOBILIARĂ PRAHOVA

22 SEP 2015

32647

RELEVU APARTAMENT
SCARA 1:100



Nr. cadastral al terenului	Suprafata	Adresa imobilului	
136944	390mp	jud. Prahova, mun. Ploiesti, str. Domnisorii, nr. 97, bloc 86, et. 1, ap. 7	
Carte funciara colectiva nr.		UAT	mun. Ploiesti
Cod unitate individuala (U)		CF individuala	

136944-CI-127

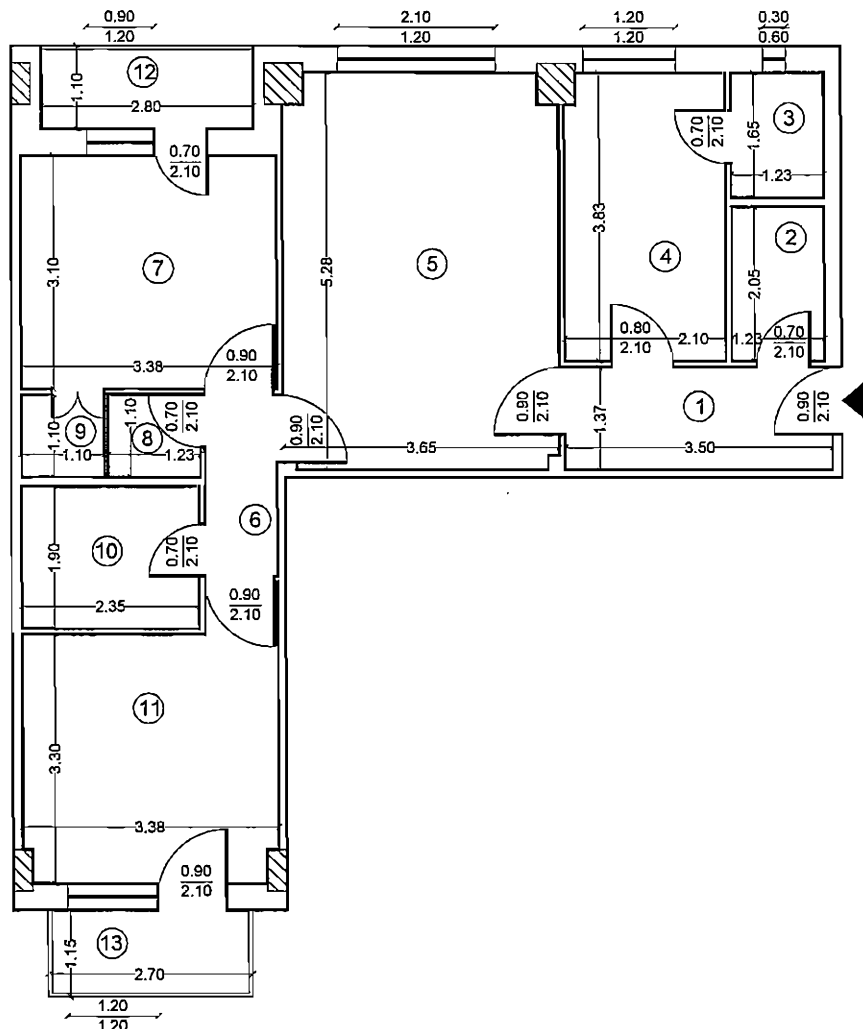

Etaj 1 Ap. 7

Nr. crt.	Denumire incapere	Supr. (mp)
1	Hol	4.78
2	Baie	2.51
3	Camara	2.02
4	Bucatarie	7.97
5	Living	18.97
6	Hol	2.30
7	Dormitor	10.46
8	Debara	1.35
9	Debara	1.21
10	Baie	4.47
11	Dormitor	11.68
Supr. utila		67.72
12	Logie	3.08
13	Balcon	3.09
Supr. utila Totala		73.89

Executat	CERTIFICAT DE AUTORIZARE	Data	Receptionat	Data
SC Sambaol South East Europe S.R.L.	Seria RO-BN-F, Nr. 1031	09.2015		
	CLASA 1			
	CERTIFICAT DE AUTORIZARE			
	Seria RO-BN-F, Nr. 1031			
	VOICU			

Oficiul de Cadastru al Publicitatii Imobiliare Prahova
IONESCU DENI VALENTIA
CONSTR. CR. IAN

92647 22 SEP 2015

RELEVU APARTAMENT
SCARA 1:100



Nr. cadastral al terenului	Suprafata	Adresa imobilului	
136944	390mp	jud. Prahova, mun. Ploiesti, str. Domnitori, nr. 97, bloc 86, et. 2, ap. 8	
Carte funciara colectiva nr.		UAT	mun. Ploiesti
Cod unitate individuala (U)		CF individuala	

136944-C1-U8

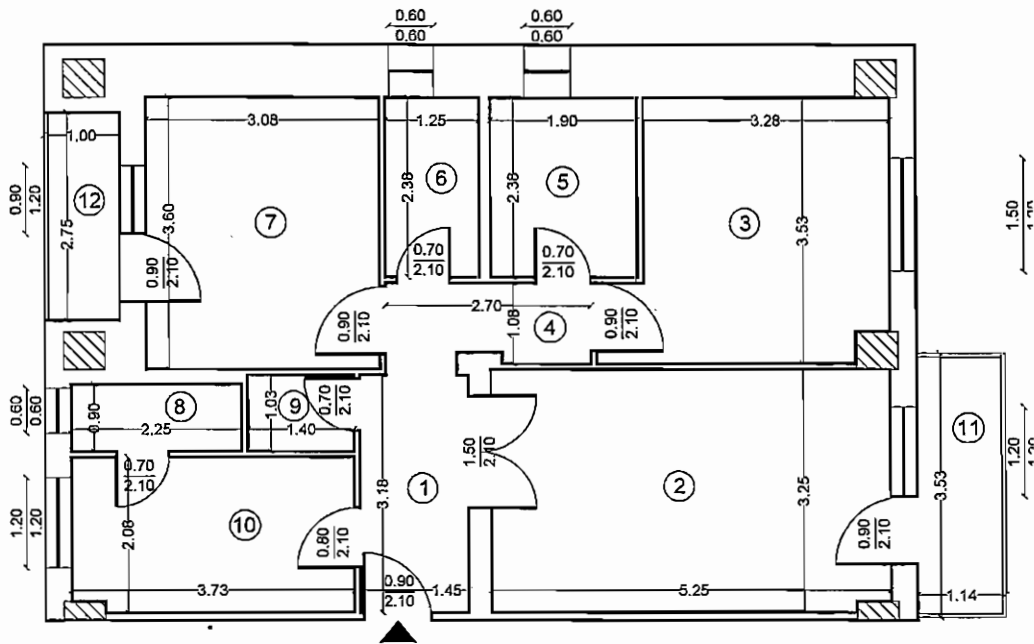

Etaj 2 Ap. 8

Nr. crt.	Denumire incapere	Supr. (mp)
1	Hol	4.60
2	Living	17.00
3	Dormitor	12.00
4	Hol	2.81
5	Baie	4.51
6	Baie	2.97
7	Dormitor	11.07
8	Camara	2.02
9	Debara	1.44
10	Bucatarie	7.66
Supr. utila		66.08
11	Logie	4.02
12	Balcon	2.75
Supr. utila Totala		72.85

Executat de SC Ramboll South East Europe SRL

CERTIFICAT DE AUTORIZARE
Seria RD-B-J Nr. 0631
SC RAMBOLL SOUTH EAST EUROPE S.R.L.
CLASA 1

Data: 09.2015

Receptionat: [Signature]

2. SEP. 2015

AGENTIA NATIONALA DE CADASTRU SI PUBLICITATE IMOBILIARA - PLOIESTI

RELEVU APARTAMENT
SCARA 1:100



Nr. cadastral al terenului 136944	Suprafata 390mp	Adresa imobilului jud. Prahova, mun. Ploiesti, str. Domnisorii, nr. 97, bloc 80, etaj 2, ap. 8	
Carte funciara colectiva nr.		UAT	mun. Ploiesti
Cod unitate individuala (U)		CF individuala	

136944-C1-N8

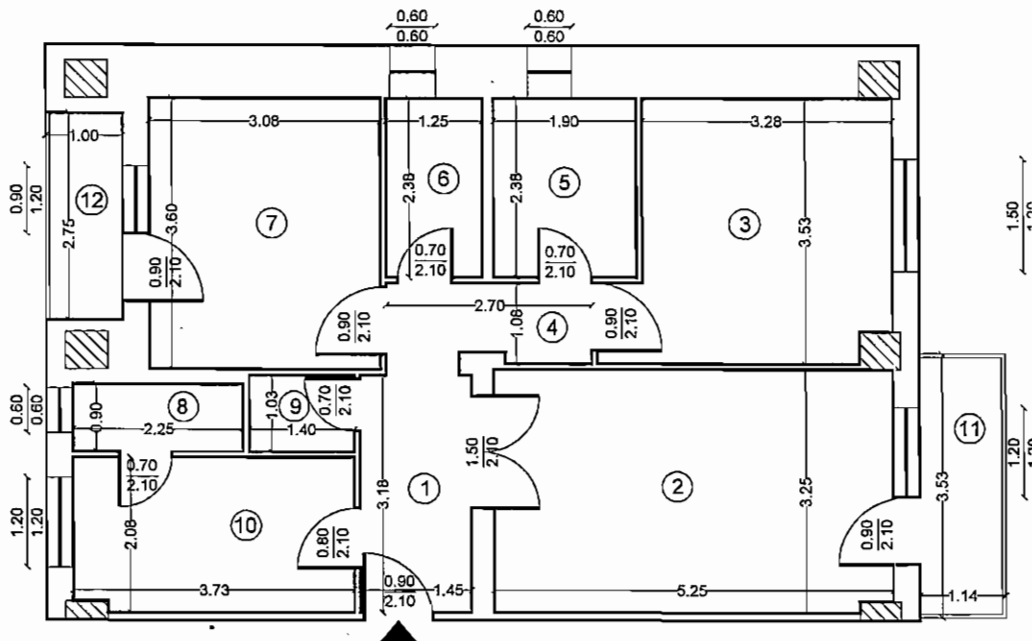

Etaj 2

Ap. 8

Nr. crt.	Denumire incapere	Supr. (mp)
1	Hol	4.60
2	Living	17.00
3	Dormitor	12.00
4	Hol	2.81
5	Baie	4.51
6	Baie	2.97
7	Dormitor	11.07
8	Camara	2.02
9	Debara	1.44
10	Bucatarie	7.66
Supr. utila		66.08
11	Logie	4.02
12	Balcon	2.75
Supr. utila Totala		72.85

CERTIFICAT DE AUTORIZARE
Seria RO-B-J Nr. 0831
S.C. RAMBOLL SOUTH EAST EUROPE S.R.L.

Executie: SC Ramboll South East Europe SRL

Data: 09.2015

Receptionat: IONESCU DENIS VALENTIN

12 SEP 2015

93647

RELEVU APARTAMENT
SCARA 1:100



Nr. cadastral al terenului	Suprafata	Adresa imobilului	
136944	390mp	jud. Prahova, mun. Ploiesti, str. Domnitori, nr. 97, bloc 86, et. 2, ap. 9	
Carte funciara colectiva nr.		UAT	mun. Ploiesti
Cod unitate individuala (U)		CF individuala	

136944-01-129

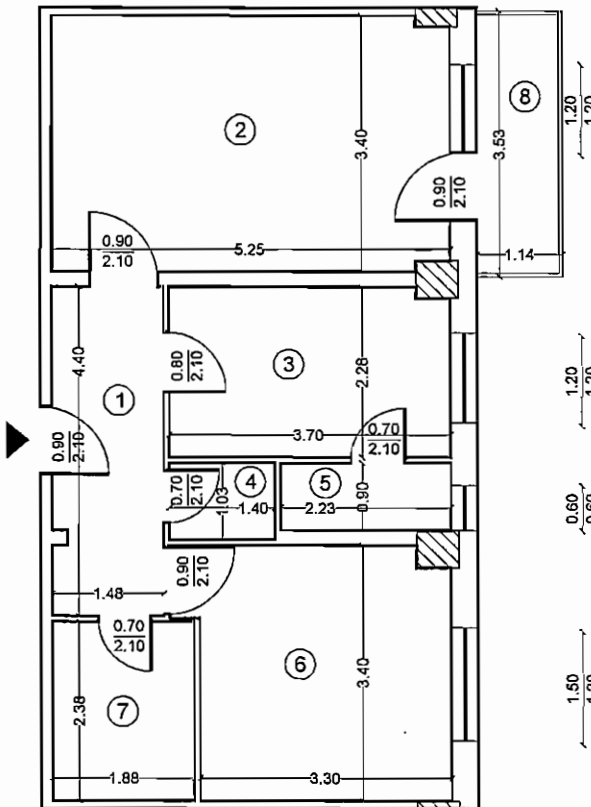

Etaj 2 Ap. 9

Nr. crt.	Denumire incapere	Supr. (mp)
1	Hol	6.44
2	Living	17.71
3	Bucatarie	8.35
4	Debara	1.44
5	Camara	2.00
6	Dormitor	11.48
7	Baie	4.46
Supr. utila		51.88
8	Balcon	4.02
Supr. utila Totala		55.90

GERTIFICAT
Executat de
AUTORIZARE
S.C. Ramboll South East Europe SRL
Sediul: RO-B-JM-5531
Strada 15 Septembrie, nr. 15, Ploiesti, Jud. Prahova

GERTIFICAT
Persoana fizica
S.C. RAMBOLL SOUTH EAST EUROPE SRL
Sediul: RO-B-JM-5531
Strada 15 Septembrie, nr. 15, Ploiesti, Jud. Prahova

Data	Receptionat	Data
09.2015		

Oficiul de Cadastru al Ploiesti
IONESCU DENIS VALENTINA
CC. 12 SEP 2015

93607 / 22 SEP 2015

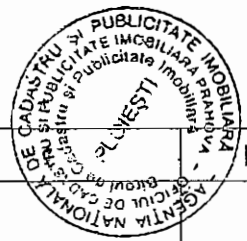

RELEVU APARTAMENT
SCARA 1:100



Nr. cadastral al terenului	Suprafata	Adresa imobilului	
136944	390mp	jud. Prahova, mun. Ploiesti, str. Domnitori, nr. 97, bloc 86, etaj 2, ap. 9	
Carte funciara colectiva nr.		UAT	mun. Ploiesti
Cod unitate individuala (U)		CF individuala	

136944-C1-N9

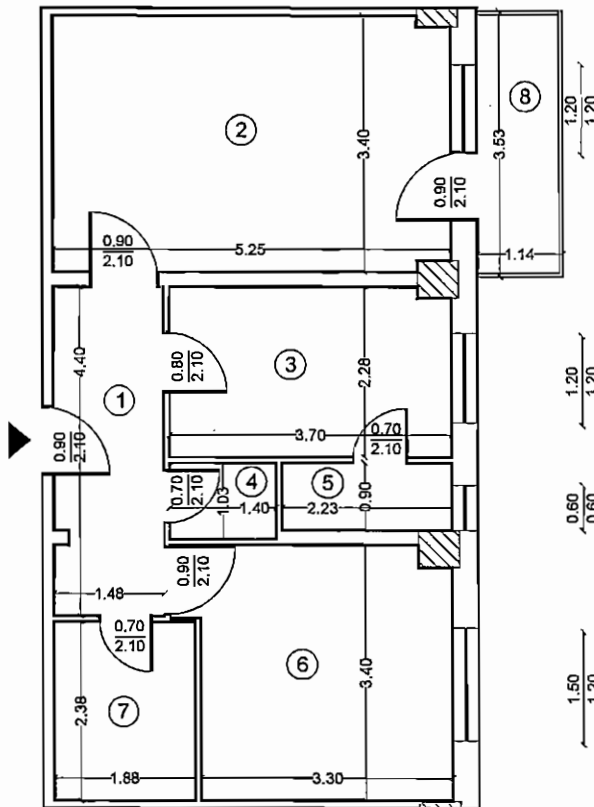

Etaj 2 Ap. 9

Nr. crt.	Denumire incapere	Supr. (mp)
1	Hol	6.44
2	Living	17.71
3	Bucatarie	8.35
4	Debara	1.44
5	Camara	2.00
6	Dormitor	11.48
7	Baie	4.46
Supr. utila		51.88
8	Balcon	4.02
Supr. utila Totala		55.90

Executat	Data	Receptionat	Data
<p>CERTIFICAT DE AUTORIZARE</p> <p>SC Ramboll South East Europe S.R.L.</p> <p>RO-B-N-F. N. 0050/2.04 2015</p> <p>VOICU Marius-Sorin</p>	09.2015	<p>IONEL IONESCU VALENTIN</p> <p>CONSILIER C.F. I.A.</p>	22 SEP 2015

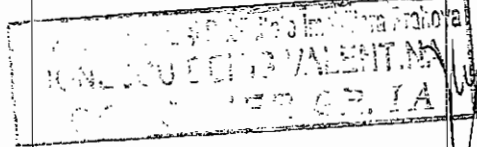

93647 / 22 SEP 2015

RELEVU APARTAMENT
SCARA 1:100

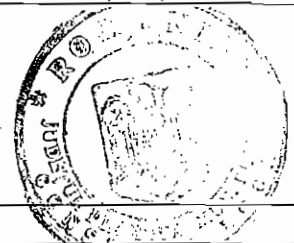

Nr. cadastral al terenului	Suprafata	Adresa imobilului	
136944	390mp	jud. Prahova, mun. Ploiesti, str. Domnitori, nr. 97, bloc 86, et. 2, ap. 10	
Carte funciara colectiva nr.	UAT	mun. Ploiesti	
Cod unitate individuala (U)	CF individuala		

136944-C1-D10

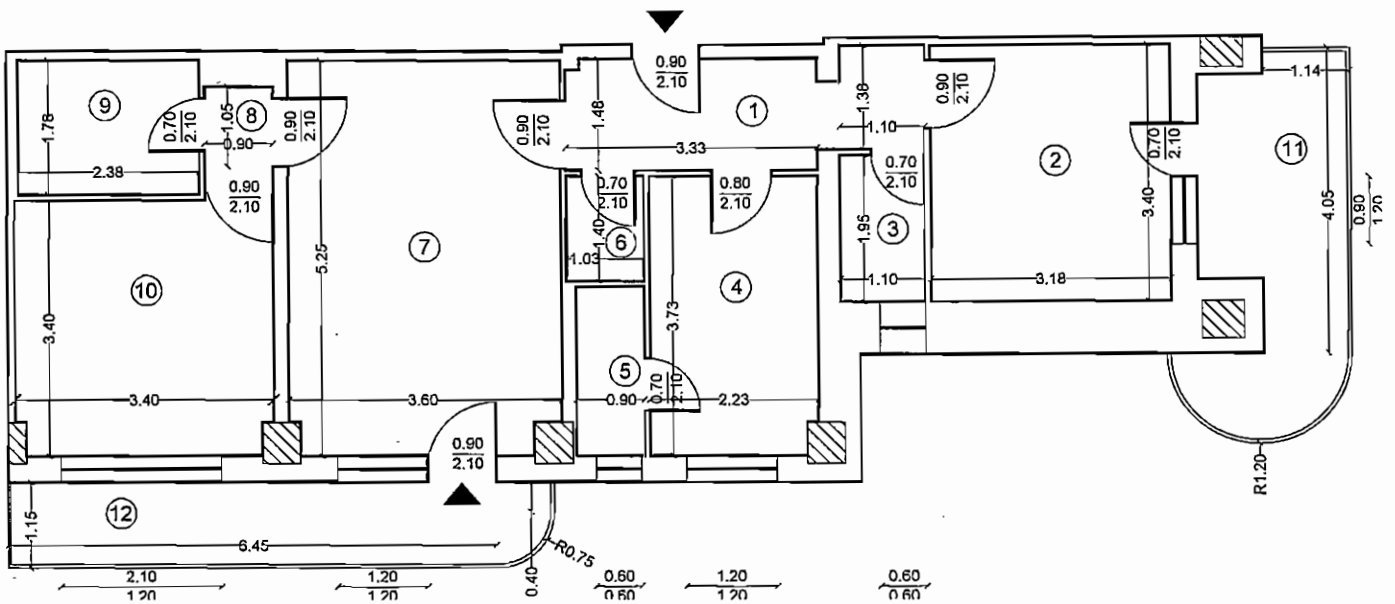

Etaj 2 Ap. 10

Nr. crt.	Denumire incapere	Supr. (mp)
1	Hol	6.66
2	Dormitor	10.80
3	Baie	2.15
4	Bucatarie	8.22
5	Debara	2.02
6	Camara	1.43
7	Living	18.68
8	Hol	0.95
9	Baie	4.21
10	Dormitor	11.74
Supr. utila		66.86
11	Balcon	9.19
12	Balcon	8.12
Supr. utila Totala		84.17

CERTIFICAT DE AUTORIZARE
Seriile RO-D-1 Nr. 0631
S.C. RAMBOLL SOUTH EAST
East Europe SRL
CLASA I

CERTIFICAT DE AUTORIZARE
Seriile RO-DNF- Nr. 0050/12.04.2012
VORCU Marius-Sorin
CATEGORIA B

Executat: **SC Ramboll South East Europe SRL**

Data: **09.2015**

Receptionat: **IONELCU DENIS VALENTINA**
CONFIRMARE CLASA I

93647 / 22 SEP 2015

RELEVU APARTAMENT
SCARA 1:100



Nr. cadastral al terenului	Suprafata	Adresa imobilului	
136944	390mp	jud. Prahova, mun. Ploiesti, str. Domnitori, nr. 97, bloc 86, et. 2, ap. 10	
Carte funciara colectiva nr.		UAT	mun. Ploiesti v. 1
Cod unitate individuala (U)		CF individuala	

136944-C1-U10

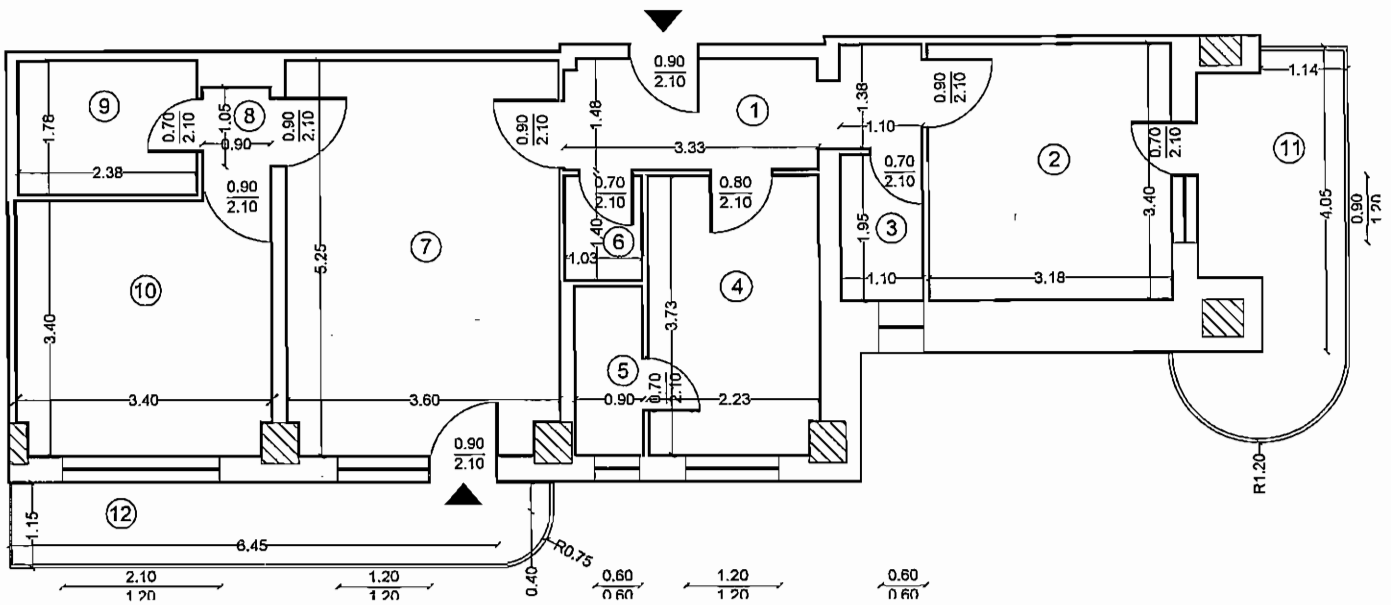

Etaj 2 Ap. 10

Nr. crt.	Denumire incapere	Supr. (mp)
1	Hol	6.66
2	Dormitor	10.80
3	Baie	2.15
4	Bucatarie	8.22
5	Debara	2.02
6	Camara	1.43
7	Living	18.68
8	Hol	0.95
9	Baie	4.21
10	Dormitor	11.74
Supr. utila		66.86
11	Balcon	9.19
12	Balcon	8.12
Supr. utila Totala		84.17

Executat	CERTIFICAT DE AUTORIZARE S.C. RAMBOIL SOUTHEAST EUROPE S.R.L. Ploiesti	Data	06.09.2015	Receptionat		Data	
				CERTIFICAT DE AUTORIZARE Seria RO-SIVE Nr. 100/2015 Ploiesti		Oficiul de Contracte si Publicitate Imobiliara mekova IONSCOU DENIS VALENTINA CONSILIER CR. I.A.	
		930647				22.SEP.2015	

RELEVU APARTAMENT
SCARA 1:100



Nr. cadastral al terenului	Suprafata	Adresa imobilului	
136944	390mp	jud. Prahova, mun. Ploiesti, str. Domnisorii, nr. 97, bloc nr. 2, ap. 11	
Carte funciara colectiva nr.		UAT	mun. Ploiesti
Cod unitate individuala (U)		CF individuala	

136944-C1-D11

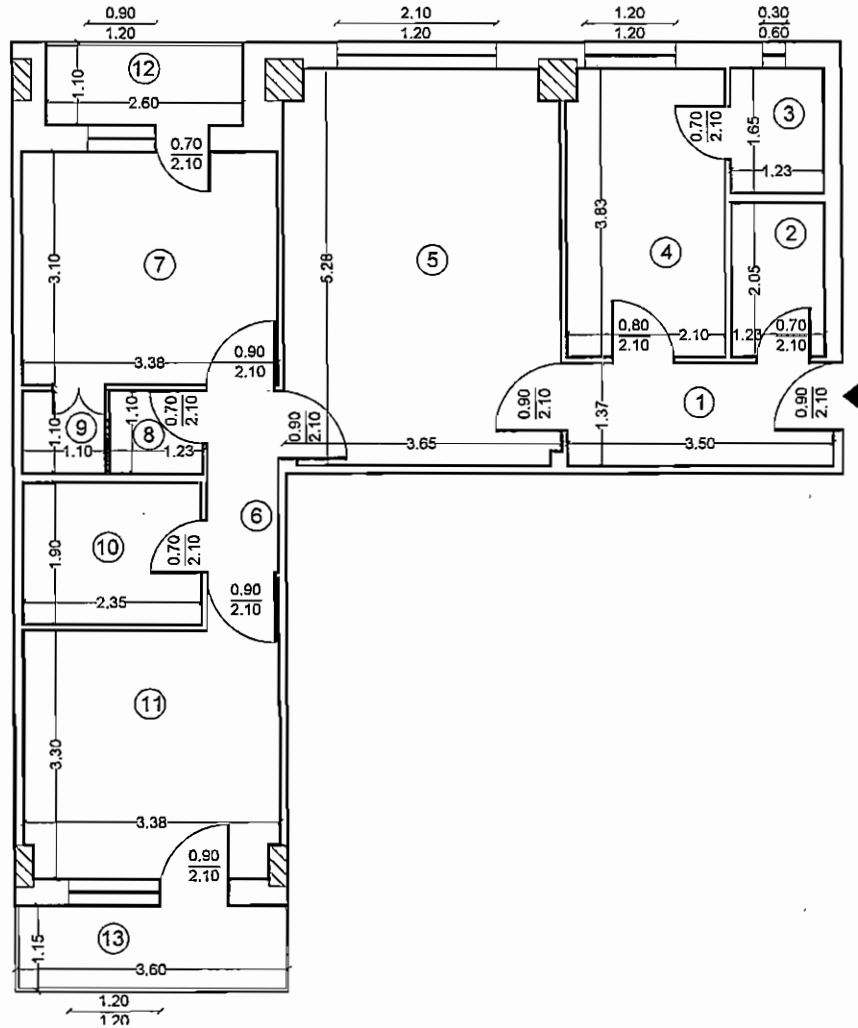

Etaj 2

Ap. 11

Nr. crt	Denumire incapere	Supr. (mp)
1	Hol	4.78
2	Baie	2.51
3	Camara	2.02
4	Bucatarie	7.97
5	Living	18.97
6	Hol	2.30
7	Dormitor	10.46
8	Debara	1.35
9	Debara	1.21
10	Baie	4.47
11	Dormitor	11.68
Supr. utila		67.72
12	Logie	2.86
13	Balcon	4.12
Supr. utila Totala		74.70

Executat de ANCPPI să execute lucrări de cadastru, verificare și cadastru

CERTIFICAT DE AUTORIZARE
SC Ramboll South East Europe S.R.L.
SOUTH EAST EUROPE S.R.L.
CLASA 1

Data Receptionat: 09.2015

Publicitate Imobiliara: PUBLICITATE IMOBILIARA PLOIESTI

Oficiul de Contact și Relații a Imobiliară Prahova
IONESCU DENIS VALENTINA
CONSILIER CR. I.A.

93617

22 SEP 2015

CERTIFICAT DE AUTORIZARE
Seriă RO-BN-F, Nr. 0050/12.04.2012
VOICU
Marius-Sorin

RELEVU APARTAMENT
SCARA 1:100



Nr. cadastral al terenului	Suprafata	Adresa imobilului	
136944	390mp	jud. Prahova, mun. Ploiesti, str. Domnitori, nr. 97, bloc 86, et. 2, ap. 11	
Carte funciara colectiva nr.		UAT	mun. Ploiesti
Cod unitate individuala (U)		CF individuala	

136944-C1-D11

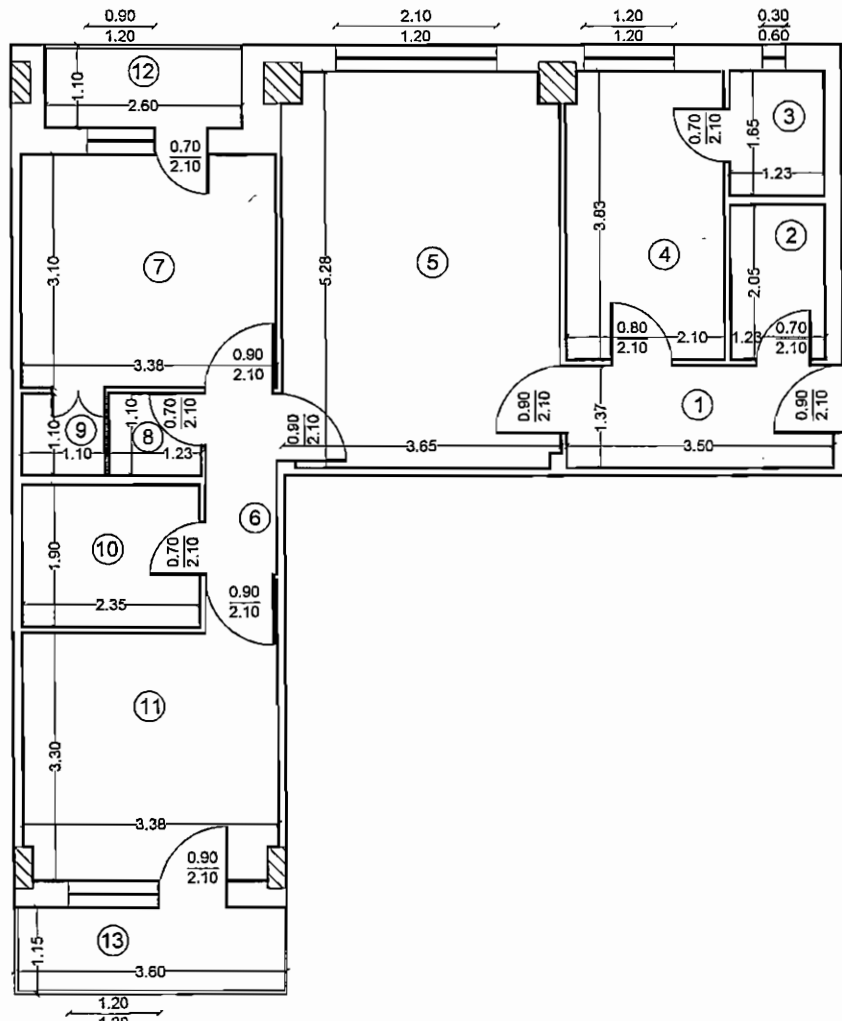

Etaj 2 Ap. 11

Nr. crt.	Denumire incapere	Supr. (mp)
1	Hol	4.78
2	Baie	2.51
3	Camara	2.02
4	Bucatarie	7.97
5	Living	18.97
6	Hol	2.30
7	Dormitor	10.46
8	Debara	1.35
9	Debara	1.21
10	Baie	4.47
11	Dormitor	11.68
Supr. utila		67.72
12	Logie	2.86
13	Balcon	4.12
Supr. utila Totala		74.70

Executat	Data	Receptionat	Data
	09.2015		
<p>92647</p>		<p>12 SEP 2015</p>	

RELEVU APARTAMENT
SCARA 1:100



Nr. cadastral al terenului	Suprafata	Adresa imobilului	
136944	390mp	jud. Prahova, mun. Ploiesti, str. Domnitori, nr. 97, bloc 86 et. 3 ap. 12	
Carte funciara colectiva nr.		UAT	mun. Ploiesti
Cod unitate individuala (U)		CF individuala	

136944-C1-L12

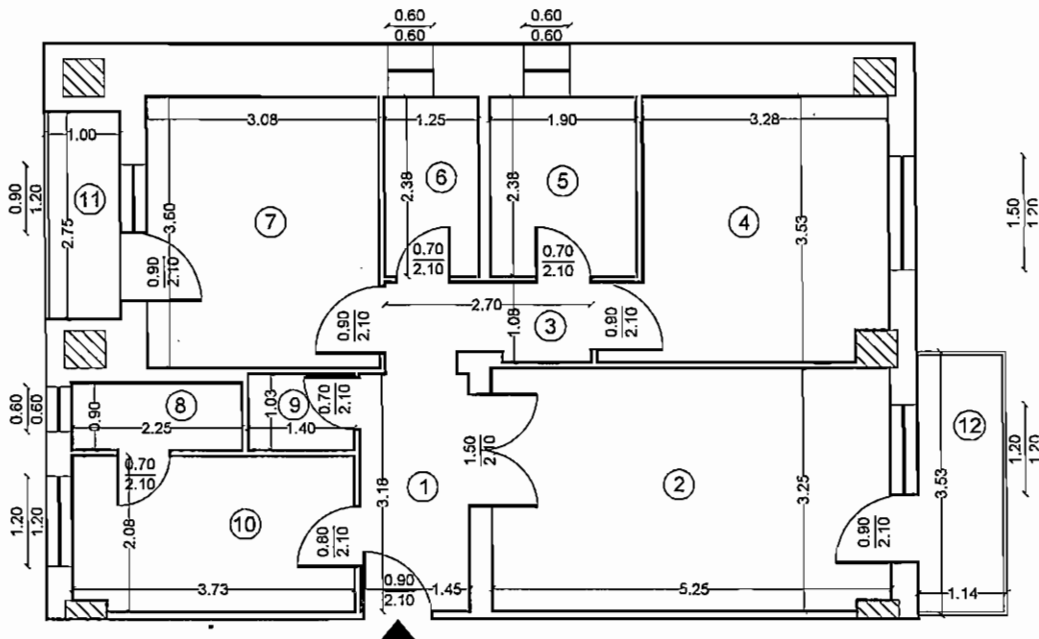

Etaj 3 Ap. 12

Nr. crt.	Denumire incapere	Supr. (mp)
1	Hol	4.60
2	Living	17.00
3	Dormitor	12.00
4	Hol	2.80
5	Baie	4.50
6	Baie	2.97
7	Dormitor	11.07
8	Camara	2.02
9	Debara	1.44
10	Bucatarie	7.66
Supr. utila		66.08
11	Logie	4.02
12	Balcon	2.75
Supr. utila Totala		72.85



Data	Receptionat	Data
09.2015		



Oficiul de Cadastru si Publicitate Imobiliară Prahova
IONESCU DANIELA VALENTINA
COLOS MARIU CR. I.A.M.

93647 / 22 SEP 2015

RELEVU APARTAMENT
SCARA 1:100



Nr. cadastral al terenului 136944	Suprafata 390mp	Adresa imobilului jud. Prahova, mun. Ploiesti, str. Domnitori, nr. 97, bloc 96, et. 13, ap. 12	
Carte funciara colectiva nr.		UAT	mun. Ploiesti
Cod unitate individuala (U)		CF individuala	

136944-C1-D12

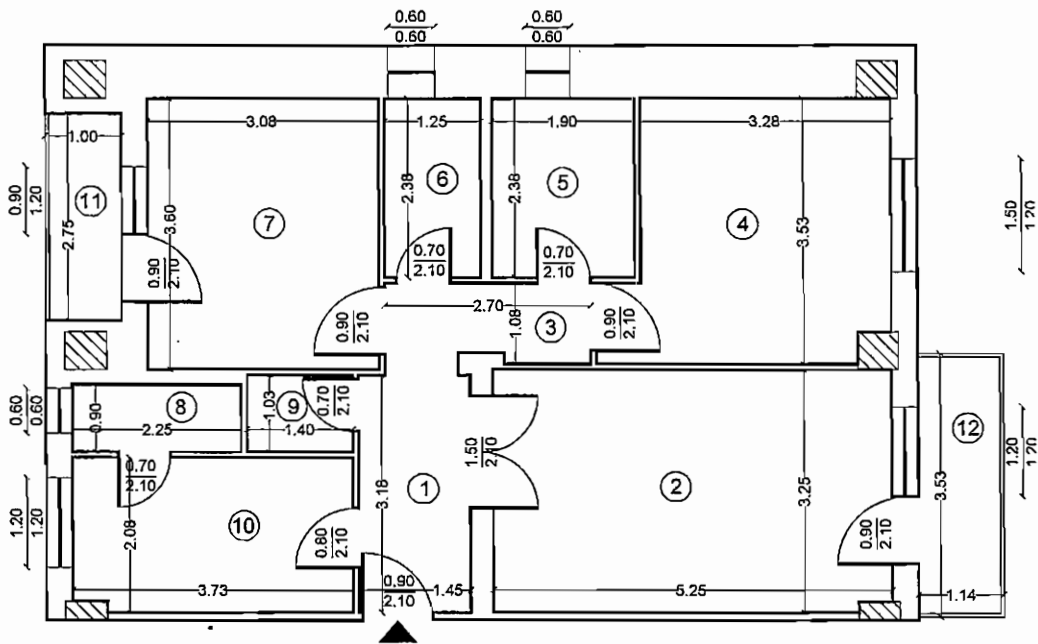

Etaj 3

Ap. 12

Nr. crt.	Denumire incapere	Supr. (mp)
1	Hol	4.60
2	Living	17.00
3	Dormitor	12.00
4	Hol	2.81
5	Baie	4.51
6	Baie	2.97
7	Dormitor	11.07
8	Camara	2.02
9	Debara	1.44
10	Bucatarie	7.66
Supr. utila		66.08
11	Logie	4.02
12	Balcon	2.75
Supr. utila Totala		72.85

CERTIFICAT DE EXECUTARE
DE
AUTORIZARE
Seriile RO-BJ.NL.0031
SC Campbell South
East Europe SRL
EUROPE S.R.L.
CLASA I

Executat de ANCPI să execute lucrări de cadastru, gospodărie și cartografiere

ANCPI
CERTIFICAT DE AUTORIZARE
Seriile RO-SM.MI.000000
VOLVO
MARTIN

DATA RECEPTIONAT: 09.2015

AGENTA NATIONALA DE CADASTRU SI PUBLICITATE IMOBILIARA
Bucuresti
Bucuresti
PLOIESTI
OFICIUL DE CADASTRU SI PUBLICITATE IMOBILIARA
Bucuresti

Oficiul de Cadastru și Publicitate Imobiliară Prahova
IONESCU DENISA VALENTINA
CC. S.M.F. 001A

93607 / 22 SEP 2015

RELEVU APARTAMENT
SCARA 1:100



Nr. cadastral al terenului	Suprafata	Adresa imobilului	
136944	390mp	jud. Prahova, mun. Ploiesti, str. Domnisorii, nr. 97, bloc 86, et. 3, ap. 13	
Carte funciara colectiva nr.	UAT	mun. Ploiesti	
Cod unitate individuala (U)	CF individuala		

136944-CA-1213

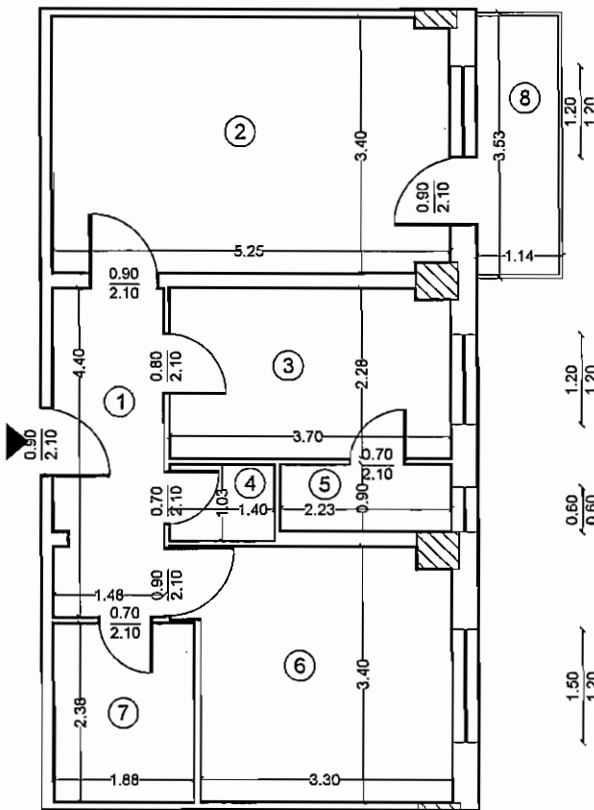

Etaj 3 Ap. 13

Nr. crt.	Denumire incapere	Supr. (mp)
1	Hoi	6.44
2	Living	17.71
3	Bucatarie	8.35
4	Debara	1.44
5	Camara	2.00
6	Dormitor	11.48
7	Baie	4.46
Supr. utila		51.88
8	Balcon	4.02
Supr. utila Totala		55.90

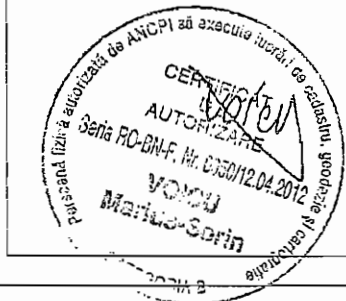
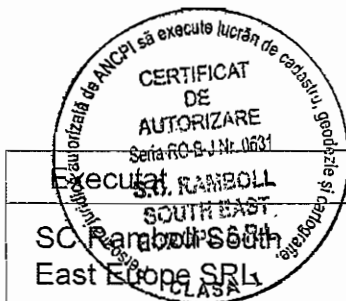

Data	Receptionat	Data
09.2015	<i>[Signature]</i>	

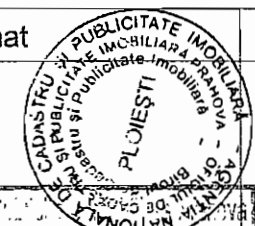

IONESCU DENA VALENTIN
CONSILIER CR. I.A.

93647 / 22 SEP 2015

RELEVU APARTAMENT
SCARA 1:100



Nr. cadastral al terenului	Suprafata	Adresa imobilului	
136944	390mp	jud. Prahova, mun. Ploiesti, str. Domnisorii, nr. 97, bloc 186 let 3, ap. 13	
Carte funciara colectiva nr.		UAT	mun. Ploiesti
Cod unitate individuala (U)		CF individuala	

136944-C1-U13

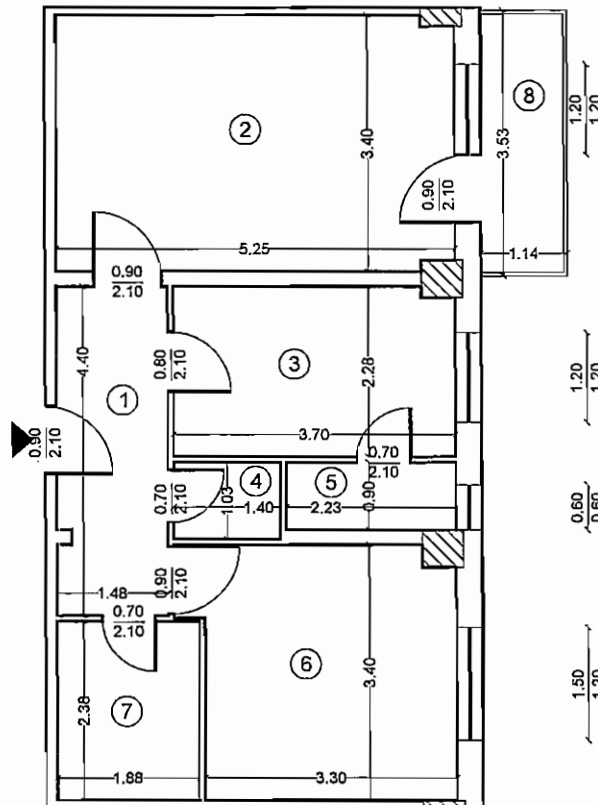

Etaj 3 Ap. 13

Nr. crt	Denumire incapere	Supr. (mp)
1	Hol	6.44
2	Living	17.71
3	Bucatarie	8.35
4	Debara	1.44
5	Camara	2.00
6	Dormitor	11.48
7	Baie	4.46
Supr. utila		51.88
8	Balcon	4.02
Supr. utila Totala		55.90

Executat de S.C. RAMBOLL SOUTH EAST EUROPE SRL

CLASA 1

CERTIFICAT DE AUTORIZARE
Seria RO-B-J Nr. 0631
12.04.2012

Data Receptionat: 09.2015

AGENCIJA NATIONALA DE CADASTRU SI PUBLICITATE IMOBILIARA - PLOIESTI

Oficiul de Cadastru si Publicitate Imobiliară Prahova
IONECCU DENIS VALENTIN
CONSULTANT

12 SEP 2015

RELEVU APARTAMENT
SCARA 1:100



Nr. cadastral al terenului	Suprafata	Adresa imobilului	
136944	390mp	jud. Prahova, mun. Ploiesti, str. Domnitori, nr. 97, bloc 86, et. 3, ap. 14	
Carte funciara colectiva nr.		UAT	mun. Ploiesti
Cod unitate individuala (U)		CF individuala	

136944-01-014

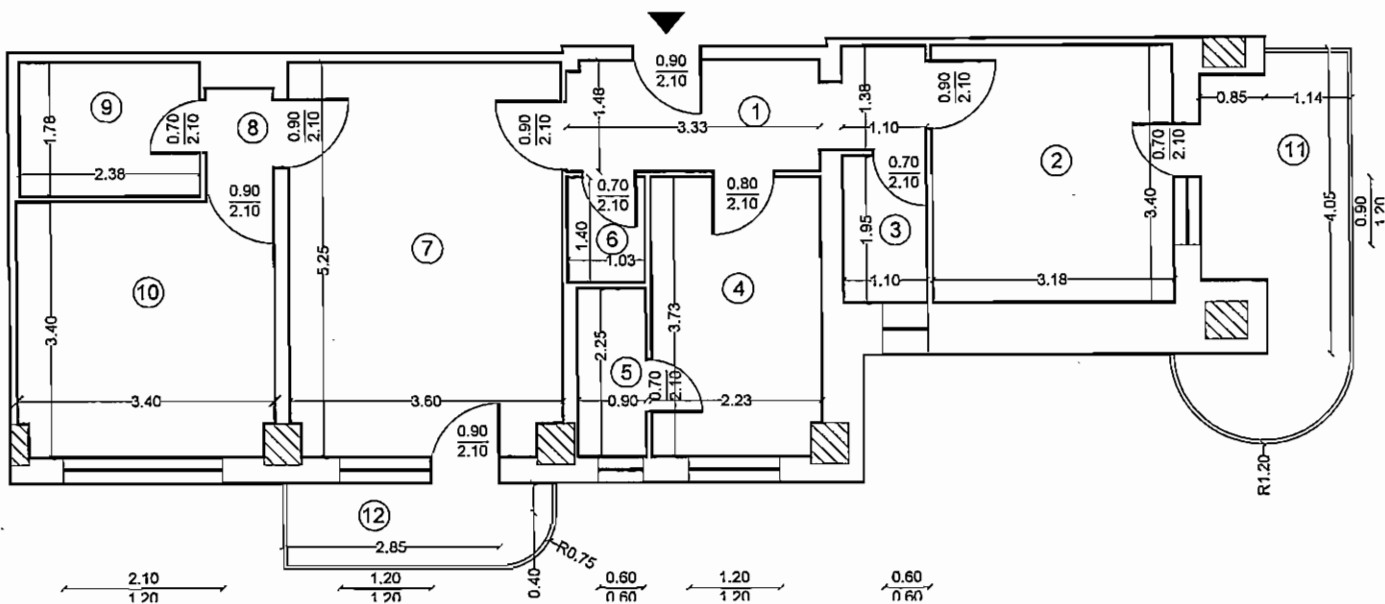

Etaj 3 Ap. 14

Nr. crt	Denumire incapere	Supr. (mp)
1	Hol	6.66
2	Dormitor	10.80
3	Baie	2.15
4	Bucatarie	8.22
5	Camara	2.02
6	Debara	1.43
7	Living	18.68
8	Hol	0.95
9	Baie	4.21
10	Dormitor	11.74
Supr. utila		66.86
11	Balcon	9.19
12	Balcon	4.00
Supr. utila Totala		80.05

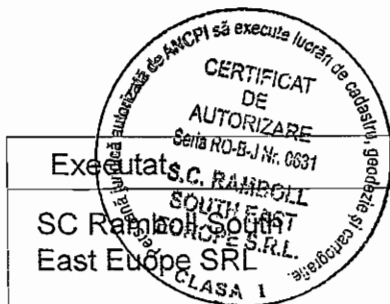

Data	Receptionat	Data
09.2015	IONESCU DENIS VALENTINA CONSILIER CL. IAW	22 SEP 2015

RELEVU APARTAMENT
SCARA 1:100



Nr. cadastral al terenului	Suprafata	Adresa imobilului	
136944	390mp	jud. Prahova, mun. Ploiesti, str. Domnitori, nr. 97, Etaj 3, Ap. 14	
Carte funciara colectiva nr.		UAT	mun. Ploiesti
Cod unitate individuala (U)		CF individuala	

136944-C1-D14

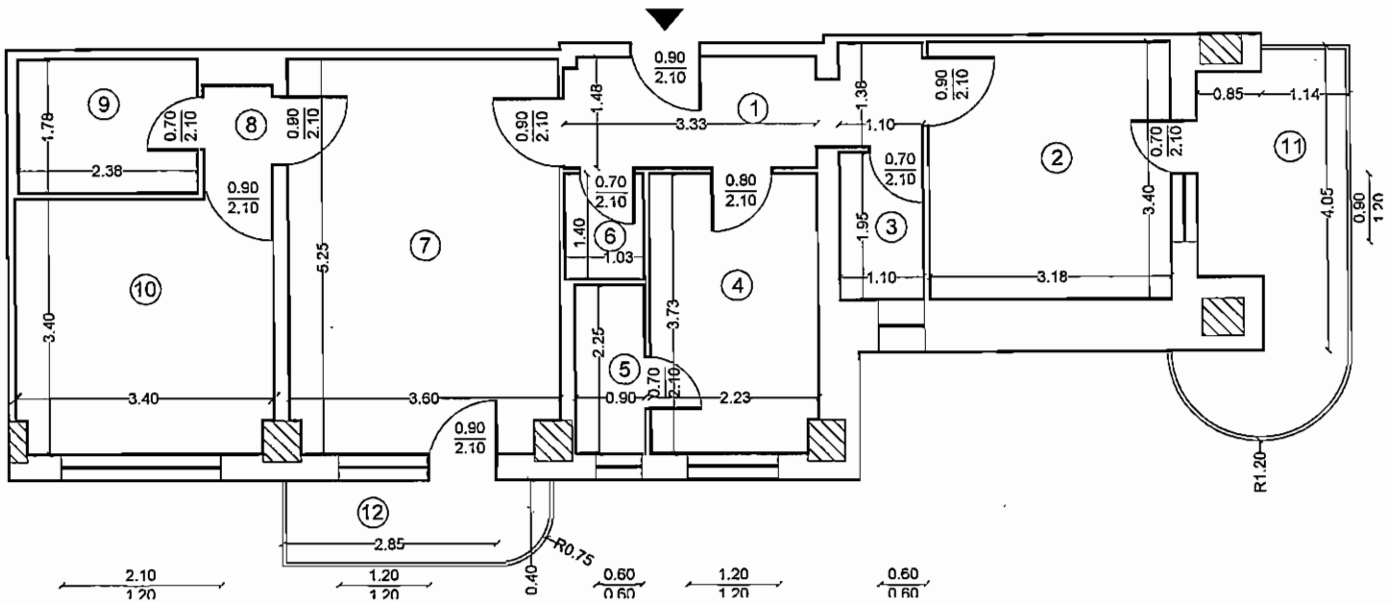

Etaj 3 Ap. 14

Nr. crt.	Denumire incapere	Supr. (mp)
1	Hol	6.66
2	Dormitor	10.80
3	Baie	2.15
4	Bucatarie	8.22
5	Camara	2.02
6	Debara	1.43
7	Living	18.68
8	Hol	0.95
9	Baie	4.21
10	Dormitor	11.74
Supr. utila		66.86
11	Balcon	9.19
12	Balcon	4.00
Supr. utila Totala		80.05

Executat	Data	Reception	Data
 SC Ramboll South East Europe SRL	09.2015	 93647 / 22 SEP 2015	

RELEVU APARTAMENT
SCARA 1:100



Nr. cadastral al terenului	Suprafata	Adresa imobilului	
136944	390mp	jud. Prahova, mun. Ploiesti, str. Domnitori, nr. 97, bloc.86, etaj.3, ap. 15	
Carte funciara colectiva nr.		UAT	mun. Ploiesti
Cod unitate individuala (U)		CF individuala	

136944-C1-115

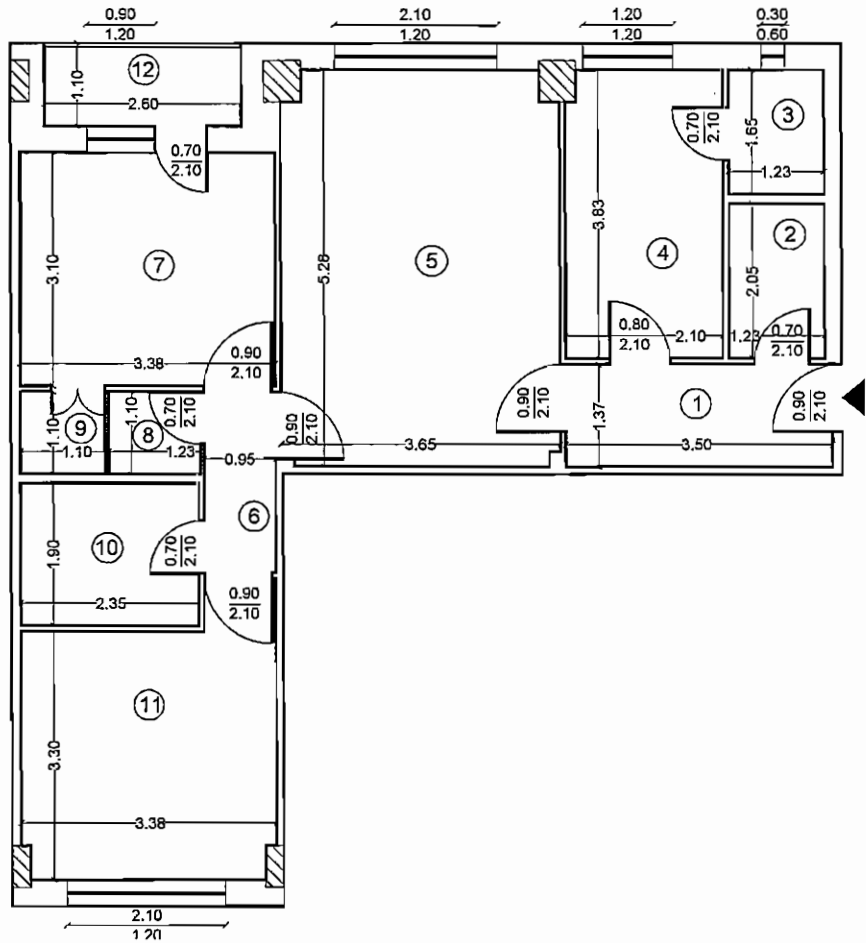

Etaj 3

Ap. 15

Nr. crt.	Denumire incapere	Supr. (mp)
1	Hol	4.78
2	Baie	2.51
3	Camara	2.02
4	Bucatarie	7.97
5	Living	18.97
6	Hol	2.30
7	Dormitor	10.46
8	Debara	1.35
9	Debara	1.21
10	Baie	4.47
11	Dormitor	11.68
Supr. utila		67.72
12	Logie	2.86
Supr. utila Totala		74.70

Executat SC Ramboll South East Europe S.R.L. Data 08.2015

Receptionat IONEL DOBOS VALENTINA CONSILIER CLASA 1

22 SEP 2015

93647

RELEVU APARTAMENT
SCARA 1:100



Nr. cadastral al terenului	Suprafata	Adresa imobilului	
136944	390mp	jud. Prahova, mun. Ploiesti, str. Domnisorii, nr. 97, bloc nr. 3, ap. 15	
Carte funciara colectiva nr.		UAT	mun. Ploiesti
Cod unitate individuala (U)		CF individuala	

136944-C1-15

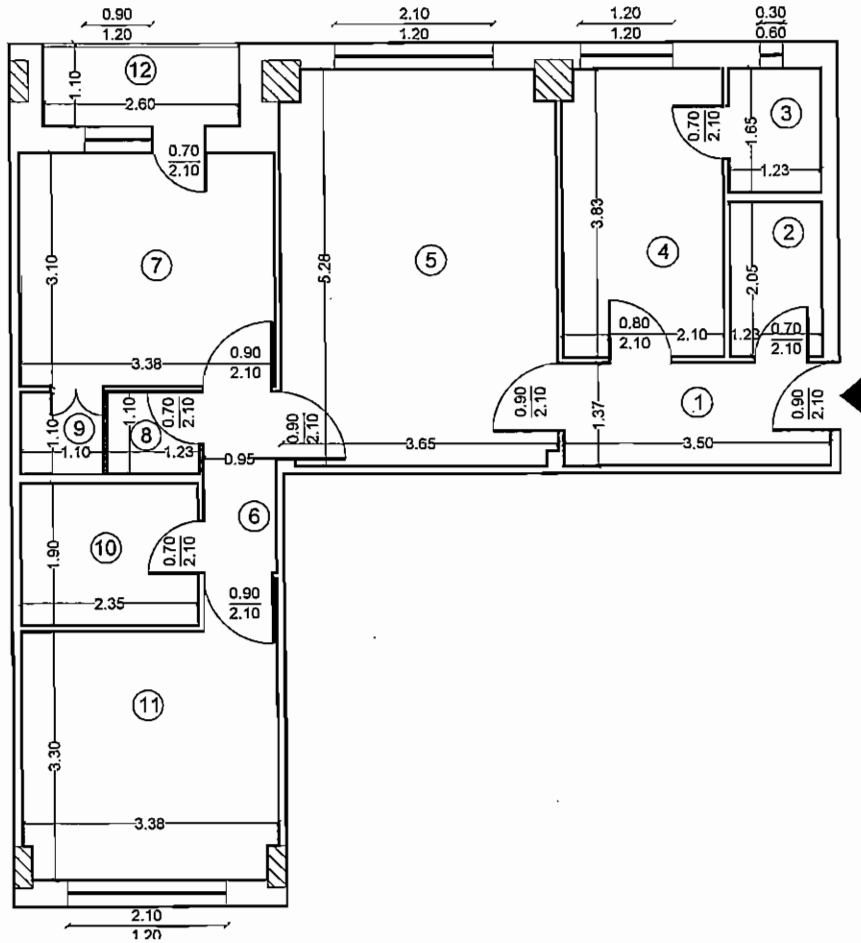

Etaj 3

Ap. 15

Nr. crt.	Denumire incapere	Supr. (mp)
1	Hol	4.78
2	Baie	2.51
3	Camara	2.02
4	Bucatarie	7.97
5	Living	18.97
6	Hol	2.30
7	Dormitor	10.46
8	Debara	1.35
9	Debara	1.21
10	Baie	4.47
11	Dormitor	11.68
Supr. utila		67.72
12	Logie	2.86
Supr. utila Totala		74.70

Executat	Data	Receptionat	Data
<p>Executat de ANCPi sa execute lucrari de cadastru, geodezie si cadastru autorizata de ANCPi</p> <p>CERTIFICAT DE AUTORIZARE</p> <p>SC Ramboll South East Europe S.R.L.</p> <p>S.C. RAMBOLL SOUTH EAST EUROPE S.R.L.</p> <p>CLASA I</p> <p>CERTIFICAT DE AUTORIZARE</p> <p>Seria RO-BMF, Nr. 005012/04.2012</p> <p>VOI 3</p> <p>Marius-Sorin</p>	09.2015		
			<p>Oficiul de Cadastru si Publicitate Imobiliara PLOIESTI</p> <p>SECRETAR GENERAL</p> <p>IONESCU DENISA IANINA</p> <p>CC/5/2015/100/1A</p> <p>93647 / 22 SEP 2015</p>

RELEVU APARTAMENT
SCARA 1:100

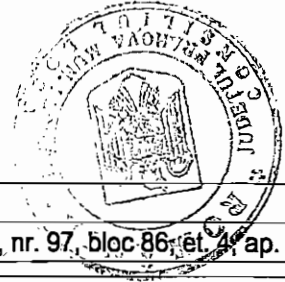

Nr. cadastral al terenului	Suprafata	Adresa imobilului	
136944	390mp	jud. Prahova, mun. Ploiesti, str. Domnitori, nr. 97, bloc 86, et. 4, ap. 16	
Carte funciara colectiva nr.		UAT	mun. Ploiesti
Cod unitate individuala (U)		CF individuala	

136944-C1-116

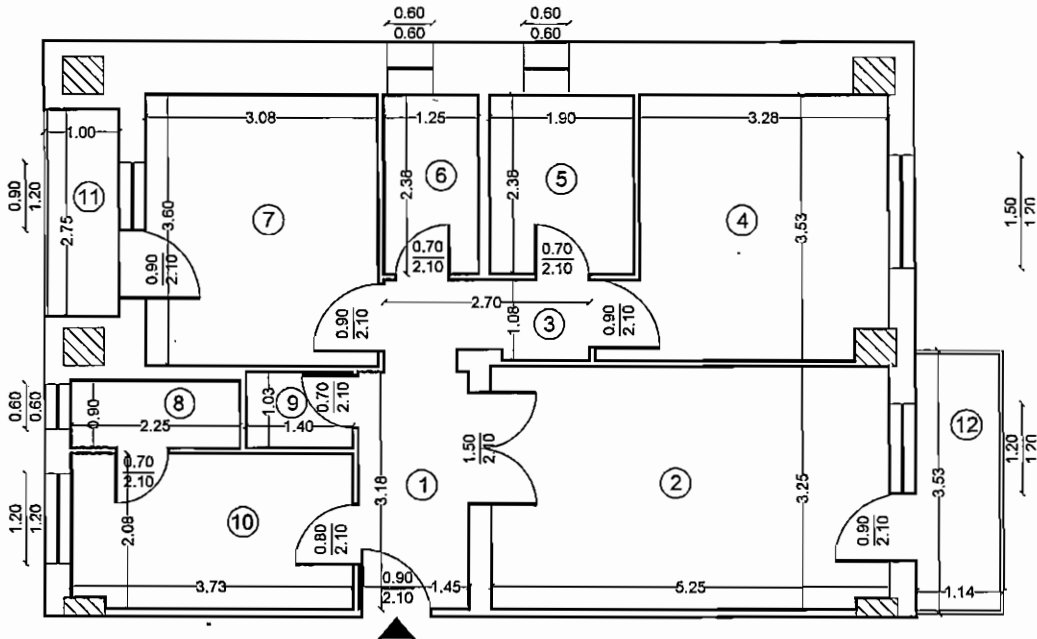

Etaj 4

Ap. 16

Nr. crt.	Denumire incapere	Supr. (mp)
1	Hol	4.60
2	Living	17.00
3	Dormitor	12.00
4	Hol	2.81
5	Baie	4.51
6	Baie	2.97
7	Dormitor	11.07
8	Camara	2.02
9	Debara	1.44
10	Bucatarie	7.66
Supr. utila		66.08
11	Logie	4.02
12	Balcon	2.75
Supr. utila Totala		72.85

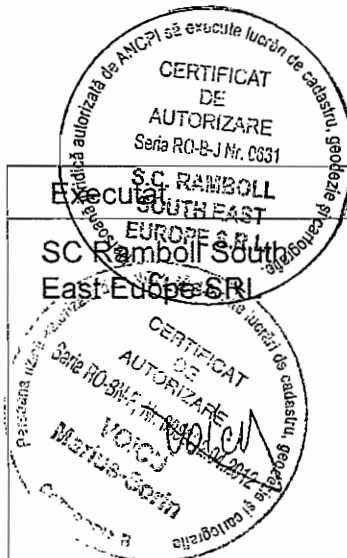

Executat	Data	Receptionat	Data
SC Ramboll South East Europe SRL	09.2015		

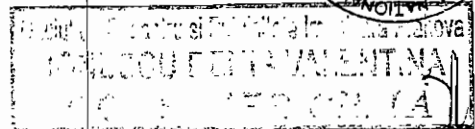
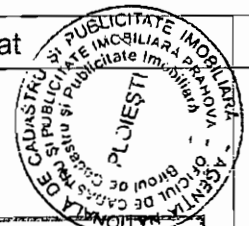

93647 / 22 SEP. 2015

RELEVU APARTAMENT
SCARA 1:100



Nr. cadastral al terenului	Suprafata	Adresa imobilului	
136944	390mp	jud. Prahova, mun. Ploiesti, str. Domnisorilor nr. 97, bloc 86, et. 4, ap. 16	
Carte funciara colectiva nr.		UAT	mun. Ploiesti
Cod unitate individuala (U)		CF individuala	

136944-C1-N16

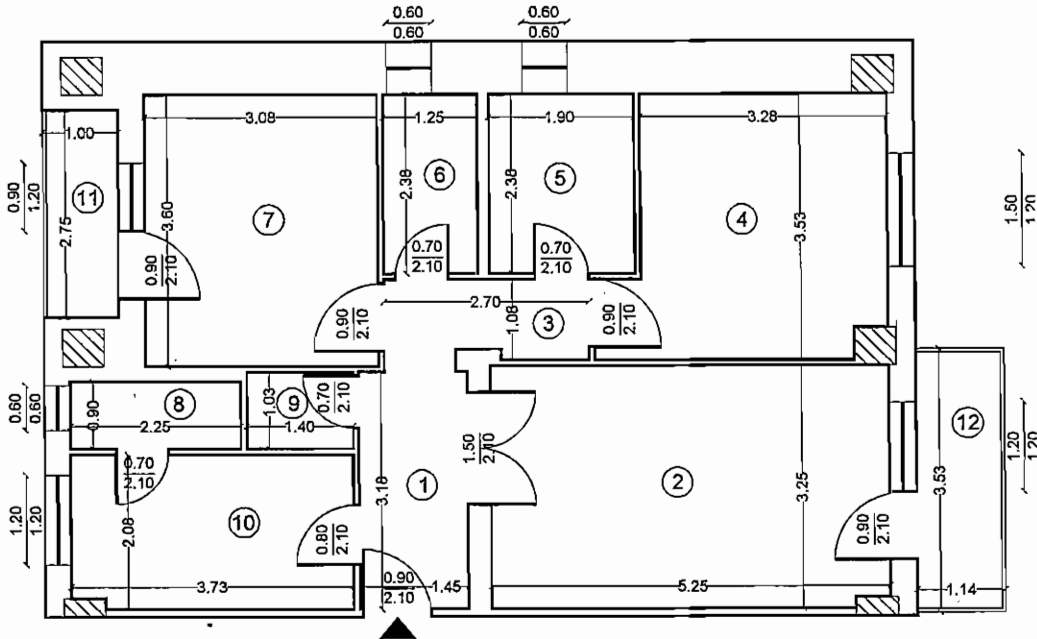

Etaj 4 Ap. 16

Nr. crt.	Denumire incapere	Supr. (mp)
1	Hol	4.60
2	Living	17.00
3	Dormitor	12.00
4	Hol	2.81
5	Baie	4.51
6	Baie	2.97
7	Dormitor	11.07
8	Camara	2.02
9	Debara	1.44
10	Bucatarie	7.66
Supr. utila		66.08
11	Logie	4.02
12	Balcon	2.75
Supr. utila Totala		72.85

Executat de	CERTIFICAT DE AUTORIZARE	Data	Receptionat	Data
SC Ramboll South East Europe S.R.L.	Seria RC-SNF, Nr. 0631	09.2015	IONESCU DENISA VALENTINA	22 SEP 2015

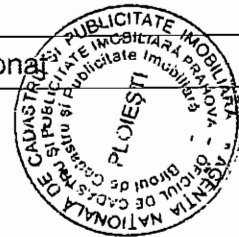
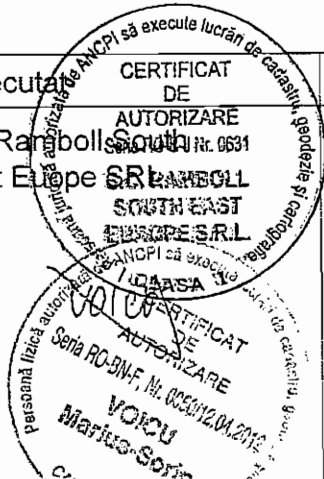

Oficiul de Cadastru și Publicitate Imobiliară Prahova
IONESCU DENISA VALENTINA
CONSILIER PUBLICITARIA

92044

22 SEP 2015

RELEVU APARTAMENT
SCARA 1:100



Nr. cadastral al terenului	Suprafata	Adresa imobilului	
136944	390mp	jud. Prahova, mun. Ploiesti, str. Domnitori, nr. 9, etaj 4, ap. 17	
Carte funciara colectiva nr.		UAT	mun. Ploiesti
Cod unitate individuala (U)		CF individuala	

136944-01-U17

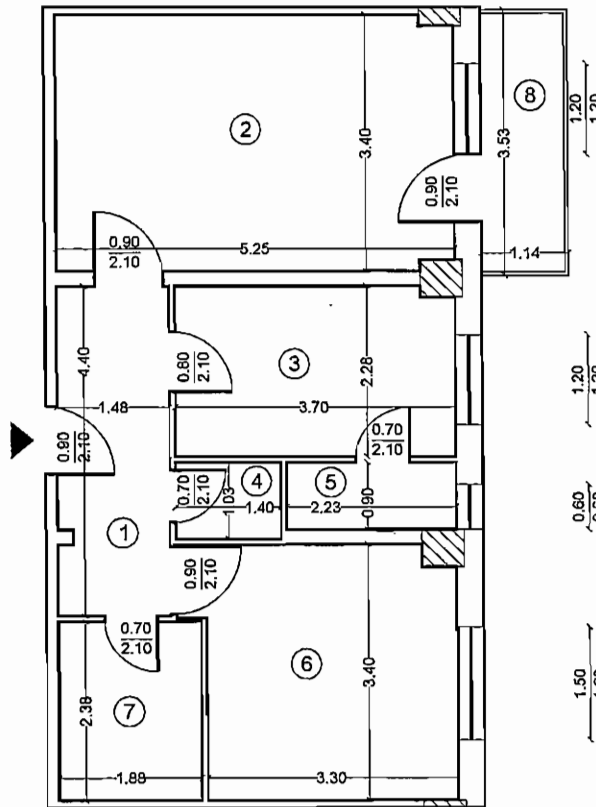

Etaj 4

Ap. 17

Nr. crt.	Denumire incapere	Supr. (mp)
1	Hol	6.44
2	Living	17.71
3	Bucatarie	8.35
4	Debara	1.44
5	Camara	2.00
6	Dormitor	11.48
7	Baie	4.46
Supr. utila		51.88
8	Balcon	4.02
Supr. utila Totala		55.90

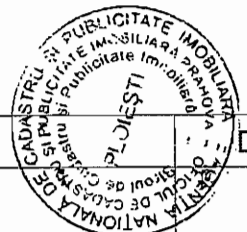

Executat de	Data	Receptionat	Data
SC Ramboll South East Europe S.R.L.	09.2015		

IONEL CUCULEA
GOLTESCU VALINTEA

92647 / 22 SEP 2015

RELEVU APARTAMENT
SCARA 1:100



Nr. cadastral al terenului	Suprafata	Adresa imobilului	
136944	390mp	jud. Prahova, mun. Ploiesti, str. Domnitori, nr. 97, bloc. 86, et. 4, ap. 18	
Carte funciara colectiva nr.		UAT	mun. Ploiesti
Cod unitate individuala (U)		CF individuala	

136944-01-V18

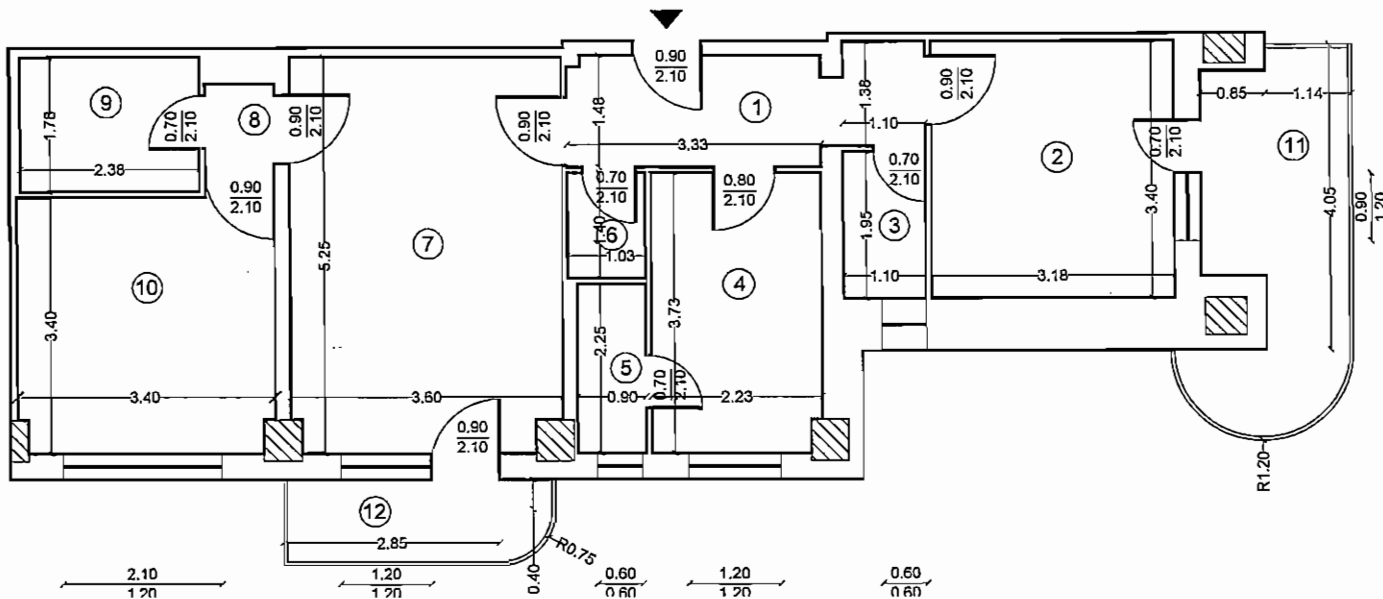

Etaj 4 Ap. 18

Nr. crt.	Denumire incapere	Supr. (mp)
1	Hol	6.66
2	Dormitor	10.80
3	Baie	2.15
4	Bucatarie	8.22
5	Camara	2.02
6	Debara	1.43
7	Living	18.68
8	Hol	0.95
9	Baie	4.21
10	Dormitor	11.74
Supr. utila		66.86
11	Balcon	9.19
12	Balcon	4.00
Supr. utila Totala		80.05

<p>Executat de ANCPPI sa execute lucrari de cadastru, geodezia si geotehnica</p> <p>CERTIFICAT DE AUTORIZARE</p> <p>RO 5 / Nr. 0631</p> <p>SO CAMPION SOUTH EAST EUROPE S.R.L.</p> <p>EUROPE S.R.L.</p> <p>CLASA</p> <p>CERTIFICAT DE AUTORIZARE</p> <p>Seria RO-BNF, Nr. 005012.04.2012</p> <p>VOICU Marius-Sorin</p>	Data	Receptionata	Data
	09.2015		

AGENCIJA SA EXECUTE LUCRAN DE CADASTRU, GEODEZIA SI GEOTEHNICA - PLOIESTI

AGENTIA NATIONALA DE CADASTRU SI PUBLICITATE IMOBILIARA - PLOIESTI

93647 / 22 SEP 2015

RELEVU APARTAMENT
SCARA 1:100



Nr. cadastral al terenului	Suprafata	Adresa imobilului	
136944	390mp	jud. Prahova, mun. Ploiesti, str. Domnitori, nr. 36, etaj 4, ap. 18	
Carte funciara colectiva nr.		UAT	mun. Ploiesti
Cod unitate individuala (U)		CF individuala	

136944-01-018

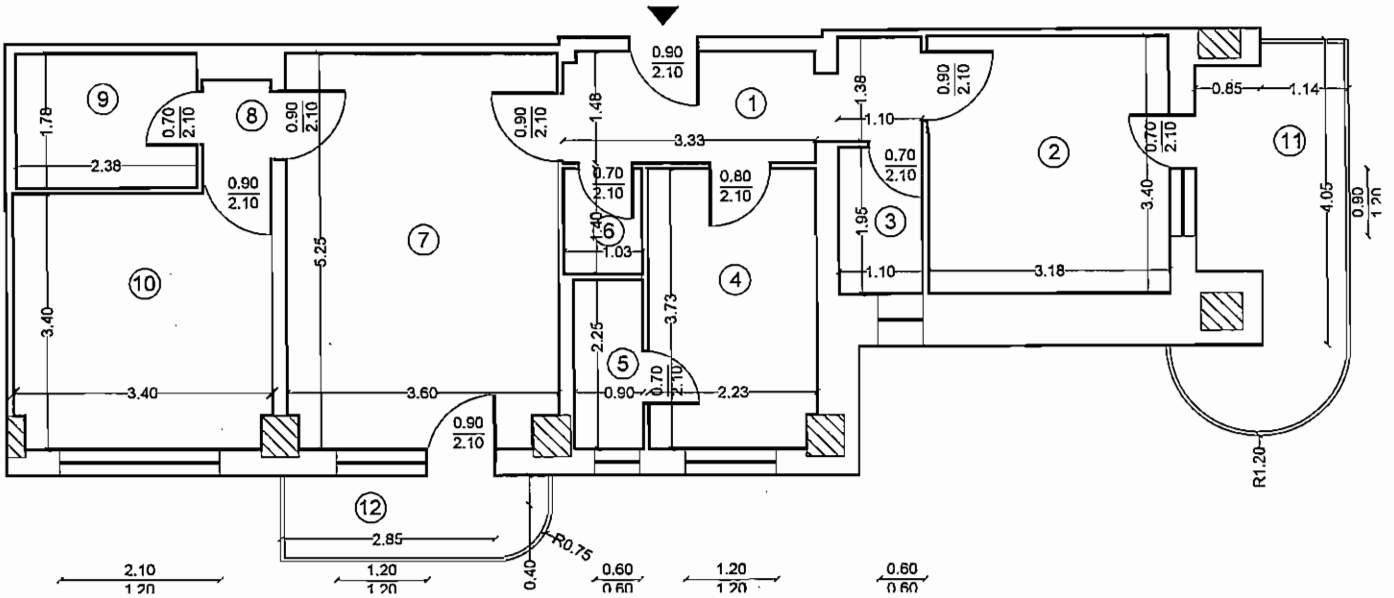

Etaj 4 Ap. 18

Nr. crt.	Denumire incapere	Supr. (mp)
1	Hol	6.66
2	Dormitor	10.80
3	Baie	2.15
4	Bucatarie	8.22
5	Camara	2.02
6	Debara	1.43
7	Living	18.68
8	Hol	0.95
9	Baie	4.21
10	Dormitor	11.74
Supr. utila		66.86
11	Balcon	9.19
12	Balcon	4.00
Supr. utila Totala		80.05

CERTIFICAT DE AUTORIZARE
Să se execute lucrări de cadastru geodezic și funciara în baza planului de autorizare nr. 0631 din 09.09.2015.

CERTIFICAT DE AUTORIZARE
Să se execute lucrări de cadastru geodezic și funciara în baza planului de autorizare nr. 0631 din 09.09.2015.

Executat: SC RAMBOLL SOUTH EAST EUROPE SRL

Data: 09.2015

Receptionat: [Signature]

AGENTIA NATIONALA DE CADASTRU SI PUBLICITATE IMOBILIARA PLOIESTI

93647 / 22 SEP 2015

RELEVU APARTAMENT
SCARA 1:100



Nr. cadastral al terenului	Suprafata	Adresa imobilului	
136944	390mp	jud. Prahova, mun. Ploiesti, str. Domnisoni nr. 97, bloc 86, et. 4, ap. 19	
Carte funciara colectiva nr.		UAT	mun. Ploiesti
Cod unitate individuala (U)		CF individuala	

136944-C1-119

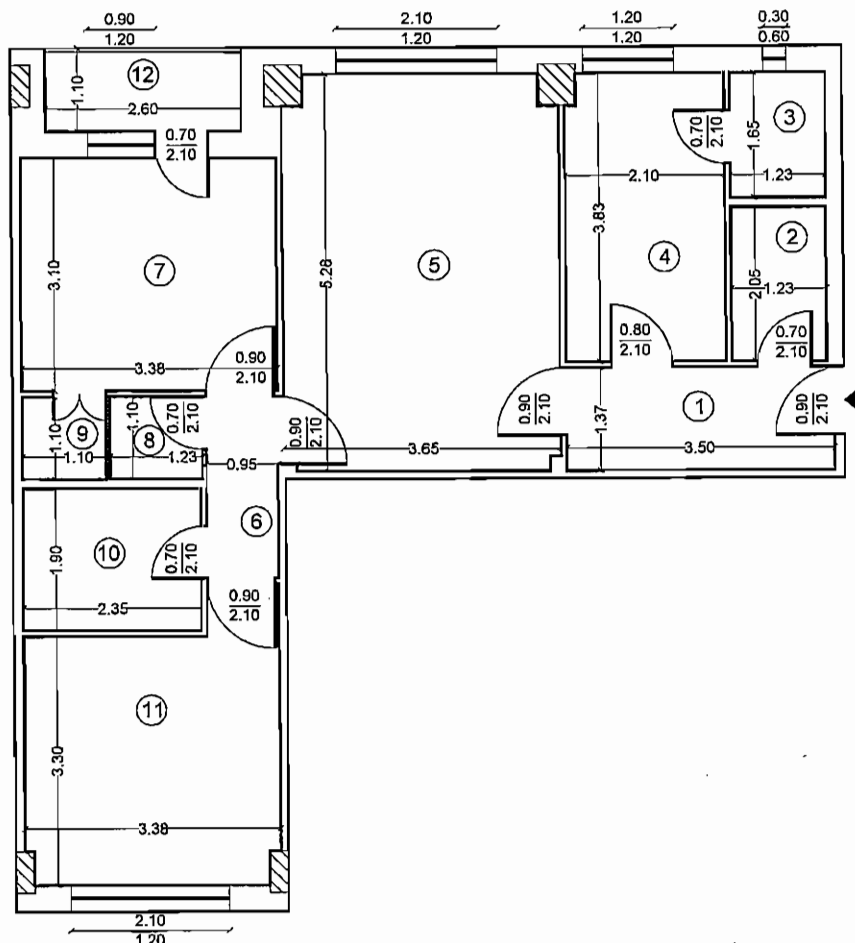

Etaj 4 Ap. 19

Nr. crt.	Denumire incapere	Supr. (mp)
1	Hol	4.78
2	Baie	2.51
3	Camara	2.02
4	Bucatarie	7.97
5	Living	18.97
6	Hol	2.30
7	Dormitor	10.46
8	Debara	1.35
9	Debara	1.21
10	Baie	4.47
11	Dormitor	11.68
Supr. utila		67.72
12	Logie	2.86
Supr. utila Totala		74.70

CERTIFICAT DE EXECUTAT
DE AUTORIZARE
 Seria RO-B-Nr. 0634
 S.C. Ramboll South East Europe SRL
 EURO-CONSTRUCT

CERTIFICAT DE AUTORIZARE
 Seria RO-B-Nr. Nr. 0033/12.04.2012
 Valeriu
 DANIELA CORN

AGENTIA NATIONALA DE CADASTRU SI PUBLICITATE IMOBILIARA PLOIESTI
 Oficiul de Cadastru si Publicitate Imobiliară Prahova
 IONELCU DENIS VALENTINA
 CORNELIA

Data: 09.2015
 Receptionat: [Signature]
 Data: [Signature]

93647
 12 SEP 2015

RELEVU APARTAMENT
SCARA 1:100



Nr. cadastral al terenului 136944	Suprafata 390mp	Adresa imobilului jud. Prahova, mun. Ploiesti, str. Domnisorii, nr. 97, bloc 86, et. 4, ap. 19	
Carte funciara colectiva nr.		UAT	mun. Ploiesti
Cod unitate individuala (U)		CF individuala	

136944-C1-119

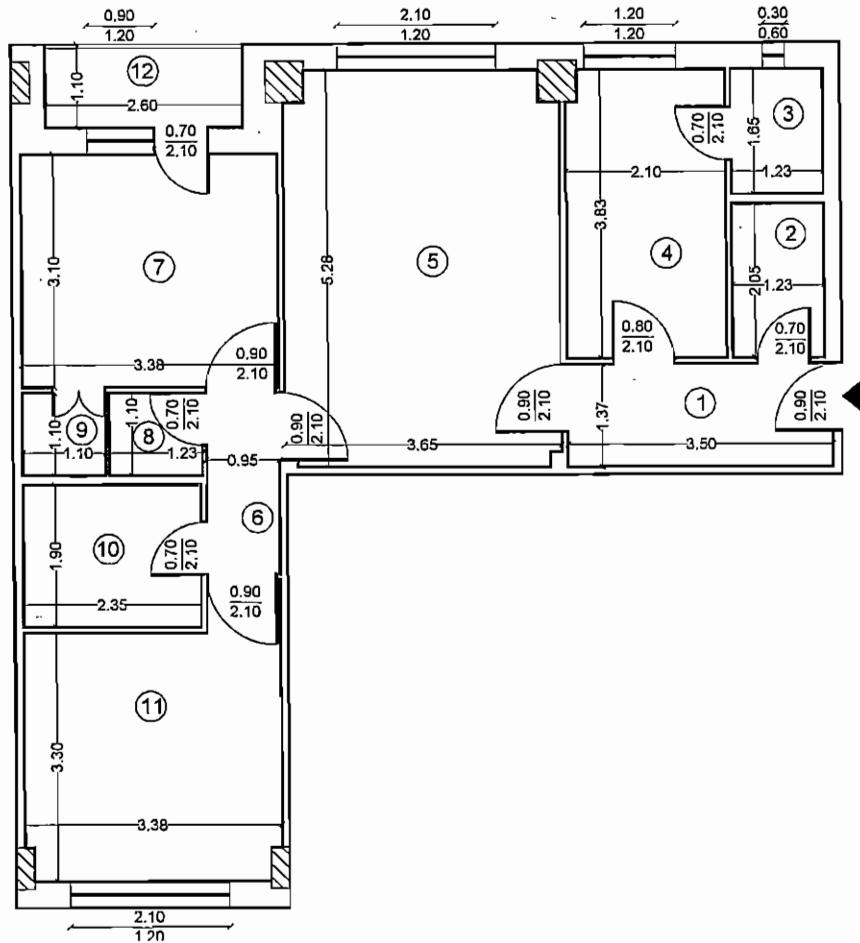

Etaj 4

Ap. 19

Nr. crt.	Denumire incapere	Supr. (mp)
1	Hol	4.78
2	Baie	2.51
3	Camara	2.02
4	Bucatarie	7.97
5	Living	18.97
6	Hol	2.30
7	Dormitor	10.46
8	Debara	1.35
9	Debara	1.21
10	Baie	4.47
11	Dormitor	11.68
Supr. utila		67.72
12	Logie	2.86
Supr. utila Totala		74.70

<p>CERTIFICAT DE EXECUTARE</p> <p>Executat de: SC Ramboll South East Europe SRL</p> <p>EUROPE S.R.L.</p> <p>Personă fizică autorizată de ANCPPI să execute lucrări de cadastru, gospodărie și conservare și proiectare și servicii de inginerie</p> <p>CERTIFICAT DE AUTORIZARE</p> <p>Seria RO-BMF, Nr. 0050/12.04.2012</p> <p>VOICU Marius-Gabriel</p> <p>CATEGORIA B</p>	Data	Receptionat	Data
	09.2015		

Oficiul de Cadastru al Republicii România - Județul Prahova
IONESCU DELIA VALENTINA
 C.E. 1353 CR. 14

93647 / 907.10.2015

RELEVU APARTAMENT
SCARA 1:100

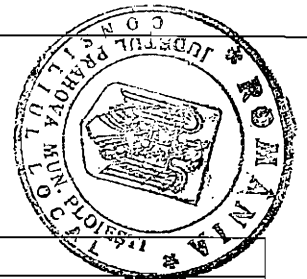

Nr. cadastral al terenului	Suprafata	Adresa imobilului	
136944	390mp	jud. Prahova, mun. Ploiesti, str. Domnisorii, nr. 97, bloc 86, et. 5, ap. 20	
Carte funciara colectiva nr.		UAT	mun. Ploiesti
Cod unitate individuala (U)		CF individuala	

136944-C1-U20

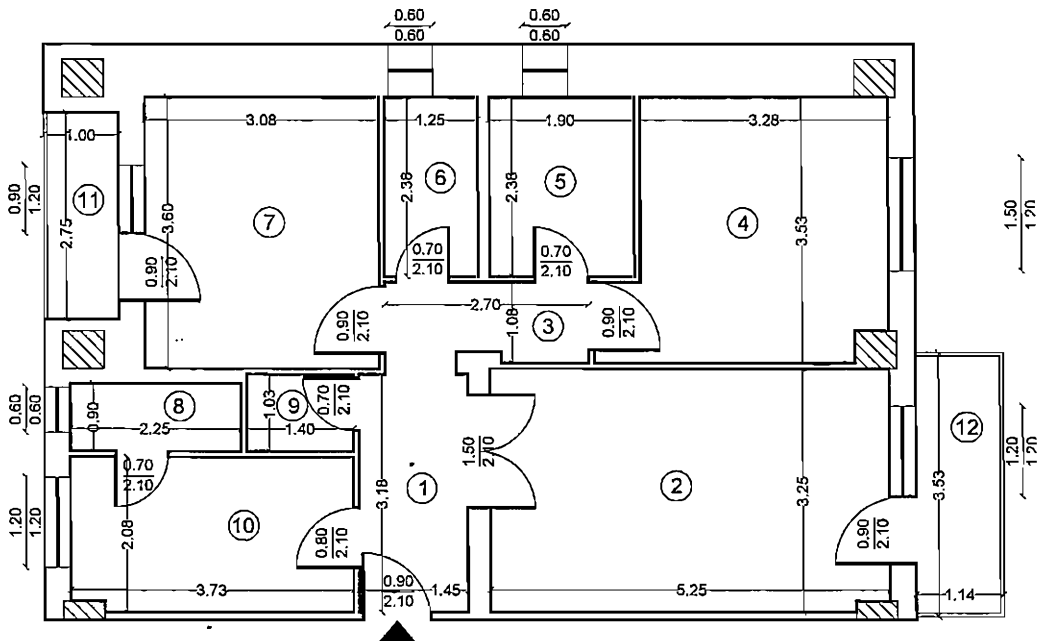

Etaj 5 Ap. 20

Nr. crt.	Denumire incapere	Supr. (mp)
1	Hol	4.60
2	Living	17.00
3	Dormitor	12.00
4	Hol	2.81
5	Baie	4.51
6	Baie	2.97
7	Dormitor	11.07
8	Camara	2.02
9	Debara	1.44
10	Bucatarie	7.66
Supr. utila		66.08
11	Logie	4.02
12	Balcon	2.75
Supr. utila Totala		72.85

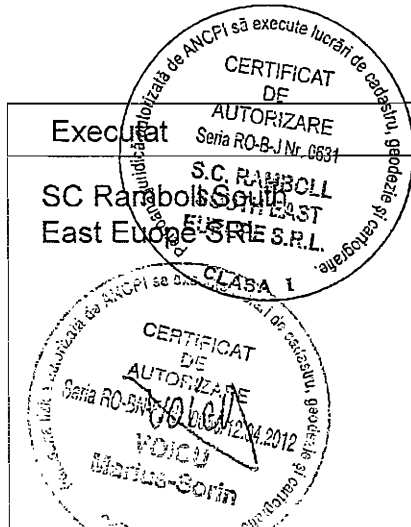

Executat	Data	Recepti	Data
SC Ramboll East Europe S.R.L.	09.2015		

AGENTIA NATIONALA DE CADASTRU SI PUBLICITATE IMOBILIARA PLOIESTI

IOLESCU DEN VALINTINA

93647

22 SEP 2015

RELEVU APARTAMENT
SCARA 1:100

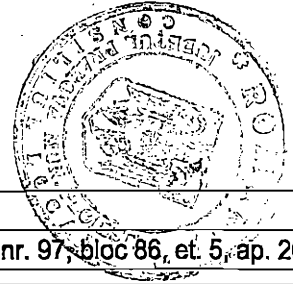

Nr. cadastral al terenului	Suprafata	Adresa imobilului	
136944	390mp	jud. Prahova, mun. Ploiesti, str. Domnisorii, nr. 97, bloc 86, et. 5, ap. 20	
Carte funciara colectiva nr.		UAT	mun. Ploiesti
Cod unitate individuala (U)		CF individuala	

136944-C1-V20

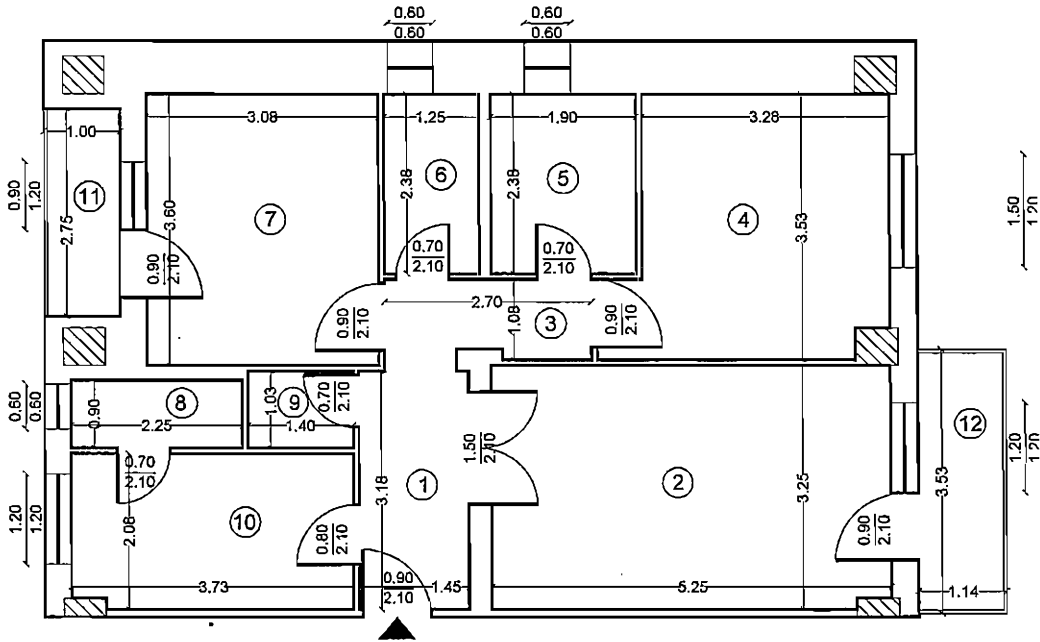

Etaj 5 Ap. 20

Nr. crt.	Denumire incapere	Supr. (mp)
1	Hol	4.60
2	Living	17.00
3	Dormitor	12.00
4	Hol	2.81
5	Baie	4.51
6	Baie	2.97
7	Dormitor	11.07
8	Camara	2.02
9	Debara	1.44
10	Bucatarie	7.66
Supr. utila		66.08
11	Logie	4.02
12	Balcon	2.75
Supr. utila Totala		72.85

Executa: SC RamBOLL South East Europe S.R.L. CLASA I

CERTIFICAT DE AUTORIZARE Seria RO-B-J Nr. 0631

Data: 09.2015

Receptionat: [Signature]

CERTIFICAT DE AUTORIZARE Seria RO-B-N Nr. 02012.04.2012

AGENTIA NATIONALA DE CADASTRU SI PUBLICITATE IMOBILIARA PLOIESTI

2 SEP 2015

93047

RELEVU APARTAMENT
SCARA 1:100



Nr. cadastral al terenului	Suprafata	Adresa imobilului	
136944	390mp	jud. Prahova, mun. Ploiesti, str. Domnitori, nr. 97, bloc 5, ap. 21	
Carte funciara colectiva nr.		UAT	mun. Ploiesti
Cod unitate individuala (U)		CF individuala	

136944-C1-D21

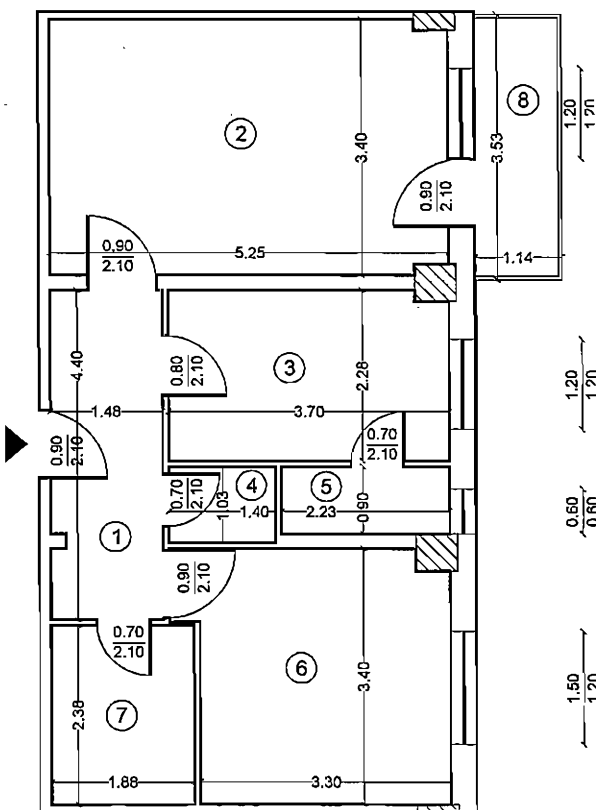

Etaj 5

Ap. 21

Nr. crt.	Denumire incapere	Supr. (mp)
1	Hol	6.44
2	Living	17.71
3	Bucatarie	8.35
4	Debara	1.44
5	Camara	2.00
6	Dormitor	11.48
7	Baie	4.46
Supr. utila		51.88
8	Balcon	4.02
Supr. utila Totala		55.90

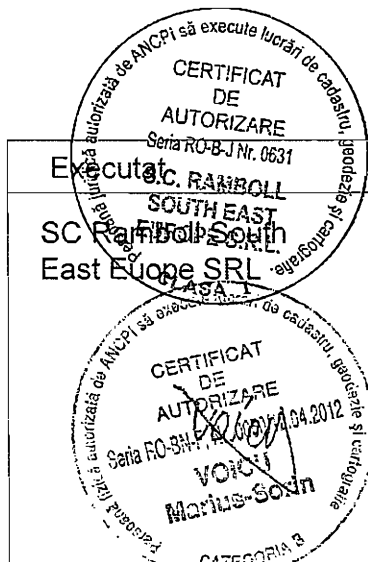

Data	Reception	Data
09.2015		

Stamp: **AGENCIJA NAZIONALA DE CADASTRU SI PUBLICITATE IMOBILIARA PLOIESTI**
ICONECUTI VALENTINA
COMISAR GR. I.A.

Handwritten: 93647 / 2 SEP 2015

RELEVU APARTAMENT SCARA 1:100

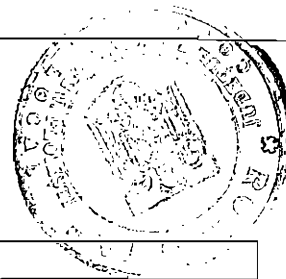

Nr. cadastral al terenului	Suprafata	Adresa imobilului	
136944	390mp	jud. Prahova, mun. Ploiesti, str. Domnisorii, nr. 97, bloc 86, et. 5, ap. 21	
Carte funciara colectiva nr.		UAT	mun. Ploiesti
Cod unitate individuala (U)		CF individuala	

136944-C1-U21

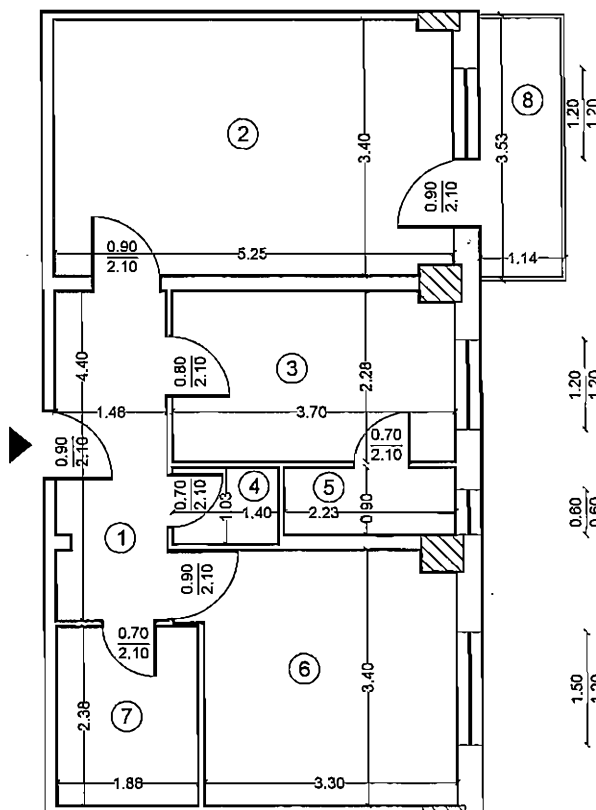

Etaj 5 Ap. 21

Nr. crt.	Denumire incapere	Supr. (mp)
1	Hol	6.44
2	Living	17.71
3	Bucatarie	8.35
4	Debara	1.44
5	Camara	2.00
6	Dormitor	11.48
7	Baie	4.46
Supr. utila		51.88
8 Balcon		4.02
Supr. utila Totala		55.90

Executat

Data **Receptionat** **Data**

OROSCU DENISA VALENTINA
 COORDONATOR
 930647

12 SEP 2015

RELEVU APARTAMENT
SCARA 1:100

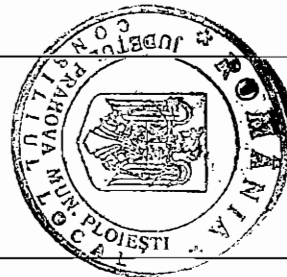

Nr. cadastral al terenului	Suprafata	Adresa imobilului	
136944	390mp	jud. Prahova, mun. Ploiesti, str. Domnitori, nr. 97, bloc 86, et. 5, ap. 22	
Carte funciara colectiva nr.		UAT	mun. Ploiesti
Cod unitate individuala (U)		CF individuala	

136944-C1-D22

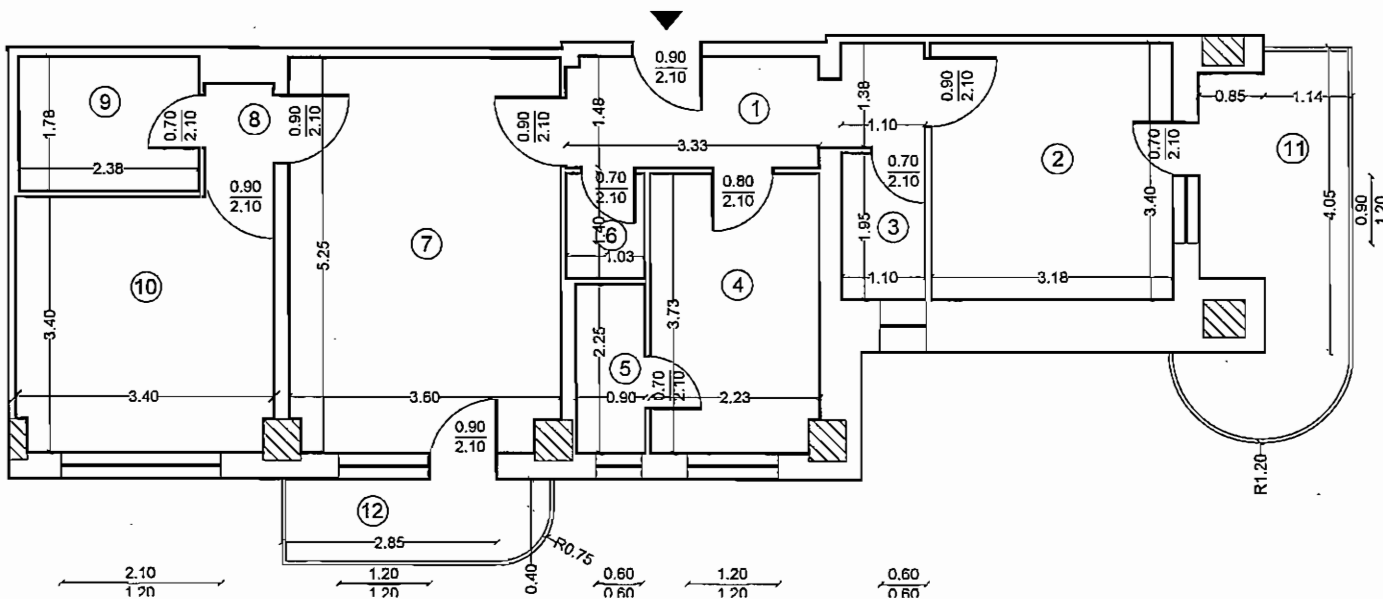

Etaj 5 Ap. 22

Nr. crt	Denumire incapere	Supr. (mp)
1	Hol	6.66
2	Dormitor	10.80
3	Baie	2.15
4	Bucatarie	8.22
5	Camara	2.02
6	Debara	1.43
7	Living	18.68
8	Hol	0.95
9	Baie	4.21
10	Dormitor	11.74
Supr. utila		66.86
11	Balcon	9.19
12	Balcon	4.00
Supr. utila Totala		80.05



Data	Receptionat	Data
09.2015		

AGENCIU DE PUBLICITATE IMOBILIARA PLOIESTI
AGENTIA NATIONALA DE CADASTRU SI PUBLICITATE IMOBILIARA PRAHOVA
ICNECOU DENIS VALINTINA
93647
22 SEP 2015

RELEVU APARTAMENT
SCARA 1:100



Nr. cadastral al terenului	Suprafata	Adresa imobilului	
136944	390mp	jud. Prahova, mun. Ploiesti, str. Domnitori, nr. 97, bloc 86, et. 5, ap. 22	
Carte funciara colectiva nr.		UAT	mun. Ploiesti
Cod unitate individuala (U)		CF individuala	

136944-C1-V22

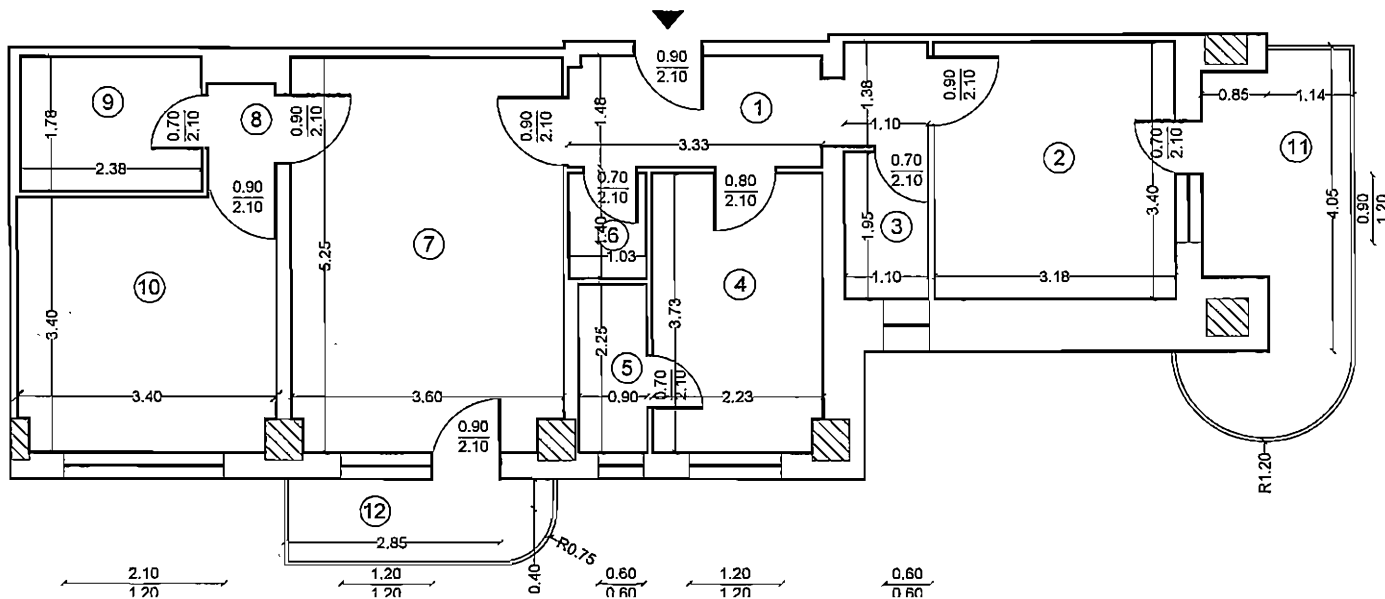

Etaj 5 Ap. 22

Nr. crt.	Denumire incapere	Supr. (mp)
1	Hol	6.66
2	Dormitor	10.80
3	Baie	2.15
4	Bucatarie	8.22
5	Camara	2.02
6	Debara	1.43
7	Living	18.68
8	Hol	0.95
9	Baie	4.21
10	Dormitor	11.74
Supr. utila		66.86
11	Balcon	9.19
12	Balcon	4.00
Supr. utila Totala		80.05

Executat	Data	Receptionat	Data
SC Ramboll South East Europe S.A. (Stamp: CERTIFICAT DE AUTORIZARE SA SE EXECUTE LUCRUL DE CADASTRU...)	09.2015	(Stamp: NATIONALA DE CADASTRU SI PUBLICITATE IMOBILIARA PLOIESTI...)	
		(Stamp: IDNESCU DENIS VALENTIN...)	

93647

RELEVU APARTAMENT
SCARA 1:100

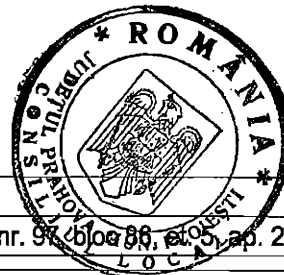

Nr. cadastral al terenului	Suprafata	Adresa imobilului	
136944	390mp	jud. Prahova, mun. Ploiesti, str. Domnisorii, nr. 98, bloc 88, et. 5, ap. 23	
Carte funciara colectiva nr.		UAT	mun. Ploiesti
Cod unitate individuala (U)		CF individuala	

136944-C1-U23

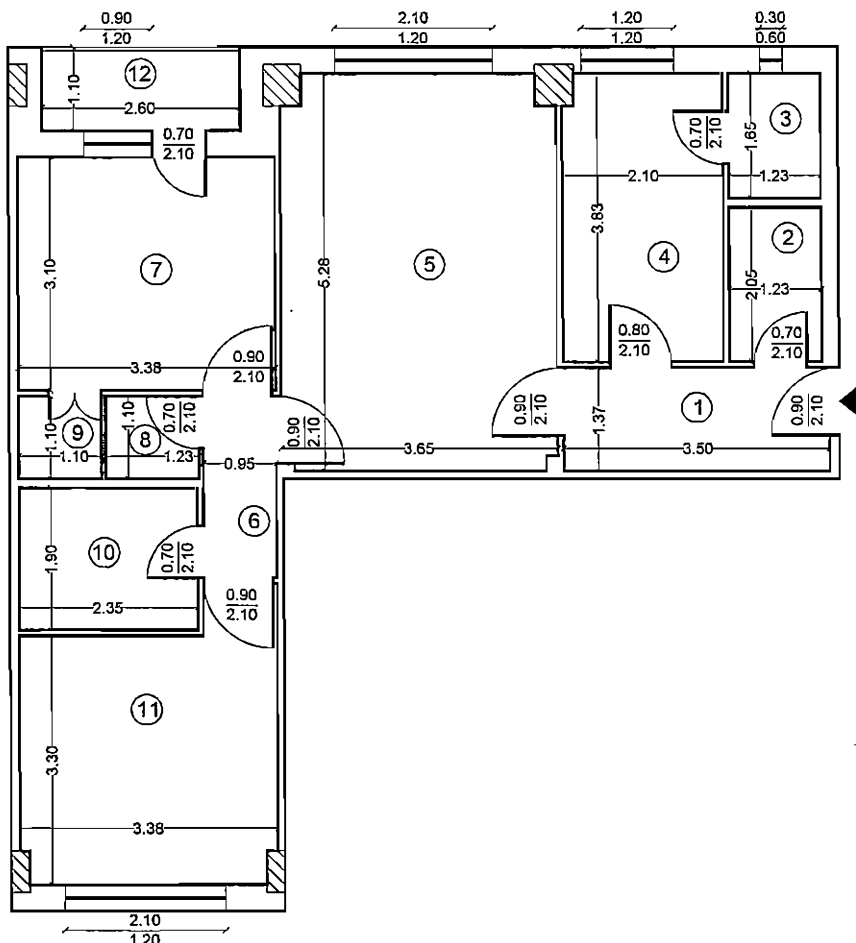

Etaj 5

Ap. 23

Nr. crt.	Denumire incapere	Supr. (mp)
1	Hol	4.78
2	Baie	2.51
3	Camara	2.02
4	Bucatarie	7.97
5	Living	18.97
6	Hol	2.30
7	Dormitor	10.46
8	Debara	1.35
9	Debara	1.21
10	Baie	4.47
11	Dormitor	11.68
Supr. utila		67.72
12	Logie	2.86
Supr. utila Totala		74.70

Executat	Data	Receptionat	Data
	09.2015		

RELEVU APARTAMENT
SCARA 1:100



Nr. cadastral al terenului	Suprafata	Adresa imobilului	
136944	390mp	jud. Prahova, mun. Ploiesti, str. Domnitori, nr. 97, bloc 86, et. 6, ap. 24	
Carte funciara colectiva nr.		UAT	mun. Ploiesti
Cod unitate individuala (U)		CF individuala	

136944-01-124

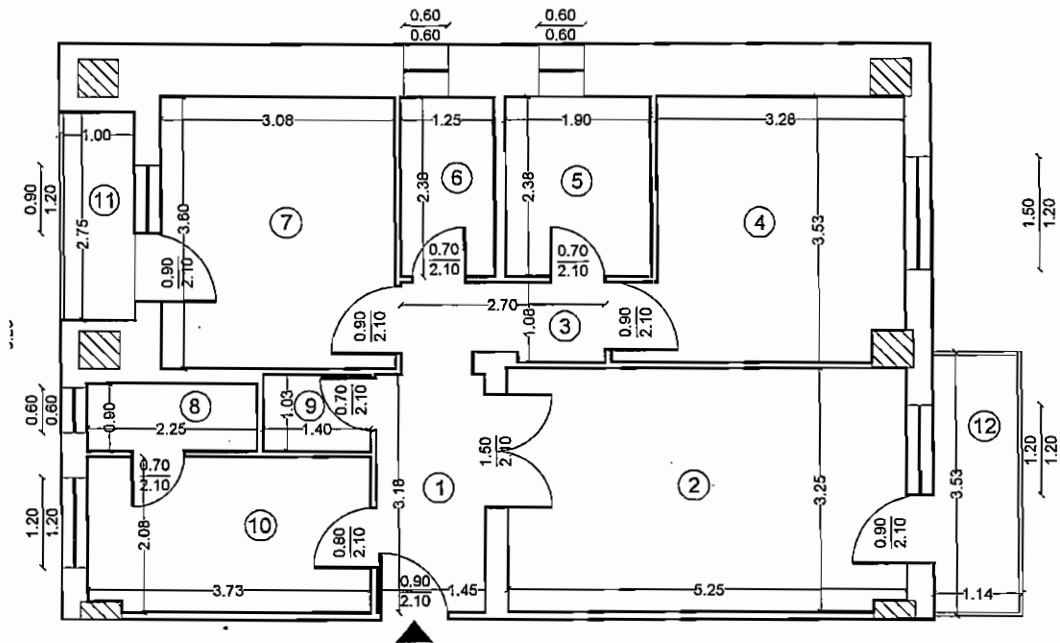

Etaj 6

Ap. 24

Nr. crt.	Denumire incapere	Supr. (mp)
1	Hol	4.60
2	Living	17.00
3	Dormitor	12.00
4	Hol	2.81
5	Baie	4.51
6	Baie	2.97
7	Dormitor	11.07
8	Camara	2.02
9	Debara	1.44
10	Bucatarie	7.66
Supr. utila		66.08
11	Logie	4.02
12	Balcon	2.75
Supr. utila Totala		72.85

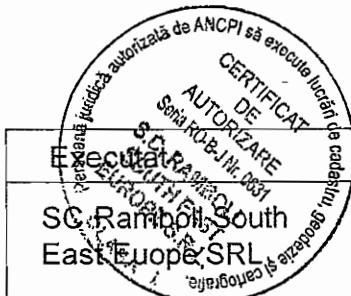

Data	Receptionat	Data
09.2015		

Stamp: **CADASTRU SI PUBLICITATE IMOBILIARA**
IONESCU EDINA VALENTINA
CONF. SER. 2015

Handwritten: 93647

RELEVU APARTAMENT
SCARA 1:100

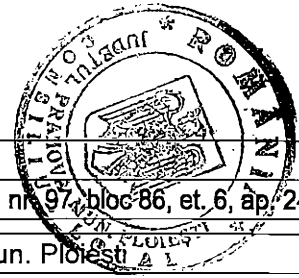

Nr. cadastral al terenului	Suprafata	Adresa imobilului	
136944	390mp	jud. Prahova, mun. Ploiesti, str. Domnisorii, nr. 97, bloc 86, et. 6, ap. 24	
Carte funciara colectiva nr.		UAT	mun. Ploiesti
Cod unitate individuala (U)		CF individuala	

136944-C1-D24

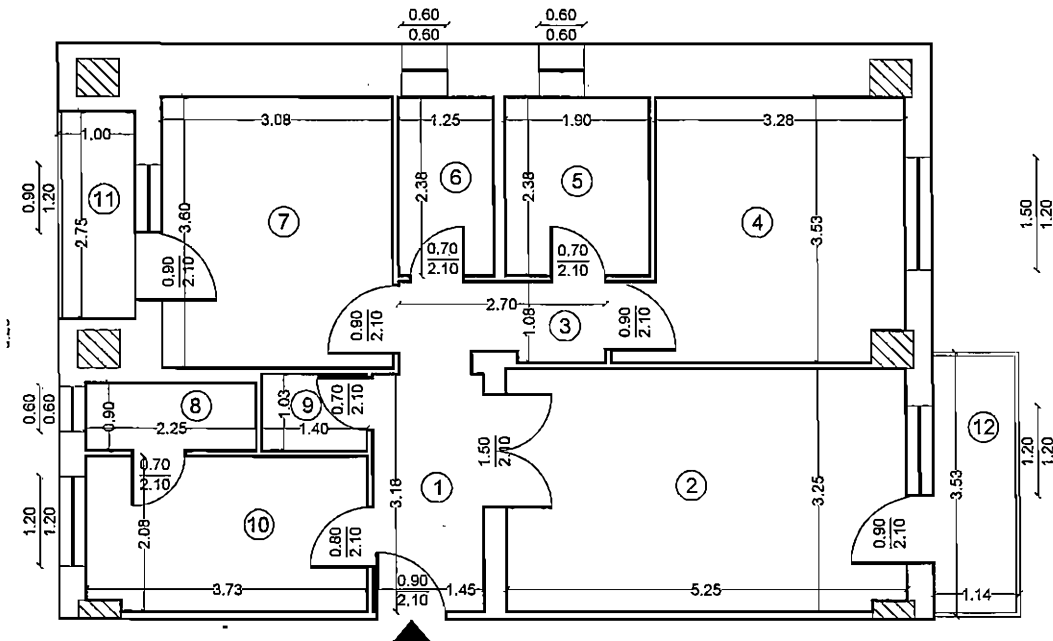

Etaj 6

Ap. 24

Nr. crt.	Denumire incapere	Supr. (mp)
1	Hol	4.60
2	Living	17.00
3	Dormitor	12.00
4	Hol	2.81
5	Baie	4.51
6	Baie	2.97
7	Dormitor	11.07
8	Camara	2.02
9	Debara	1.44
10	Bucatarie	7.66
Supr. utila		66.08
11	Logie	4.02
12	Balcon	2.75
Supr. utila Totala		72.85



Executat	Data	Receptionat	Data
SC Ramboll South East Euope SRL	09.2015		

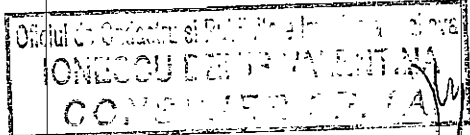
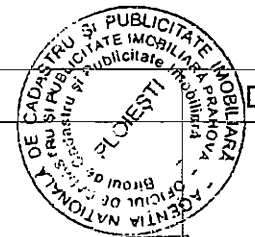

93644 / 2 SEP 2015

RELEVU APARTAMENT
SCARA 1:100



Nr. cadastral al terenului	Suprafata	Adresa imobilului	
136944	390mp	jud. Prahova, mun. Ploiesti, str. Domnisorii, nr. 97, bloc 86, etaj 6, ap. 25	
Carte funciara colectiva nr.		UAT	mun. Ploiesti
Cod unitate individuala (U)		CF individuala	

136944-C1-D25

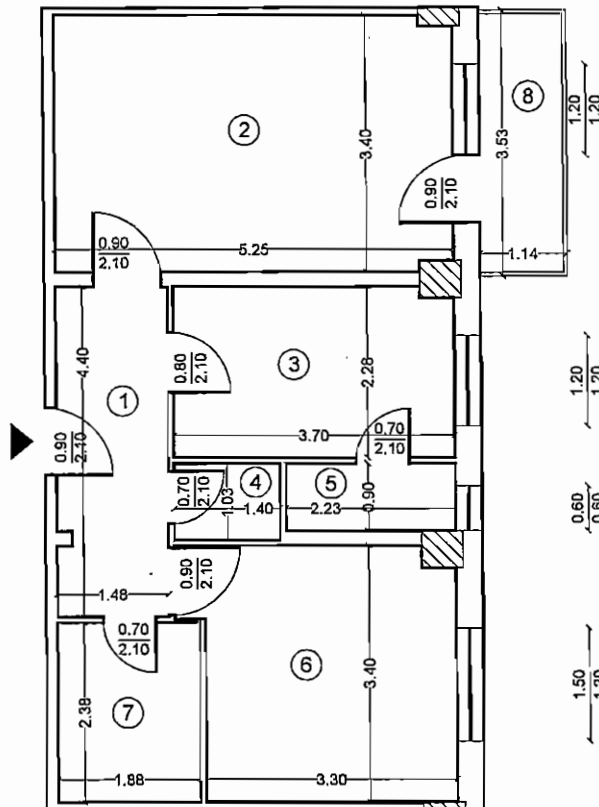

Etaj 6 Ap. 25

Nr. crt.	Denumire incapere	Supr. (mp)
1	Hol	6.44
2	Living	17.71
3	Bucatarie	8.35
4	Debara	1.44
5	Camara	2.00
6	Dormitor	11.48
7	Baie	4.46
Supr. utila		51.88
8	Balcon	4.02
Supr. utila Totala		55.90

Executat	Data	Receptionat	Data
SC Ramborn East Europe SRL	09.2015	IONEL CUCULEA	

RELEVU APARTAMENT
SCARA 1:100



Nr. cadastral al terenului	Suprafata	Adresa imobilului	
136944	390mp	jud. Prahova, mun. Ploiesti, str. Domnitori, nr. 97, bloc 86, et. 6, ap. 25	
Carte funciara colectiva nr.		UAT	mun. Ploiesti
Cod unitate individuala (U)		CF individuala	

136944-CI-225

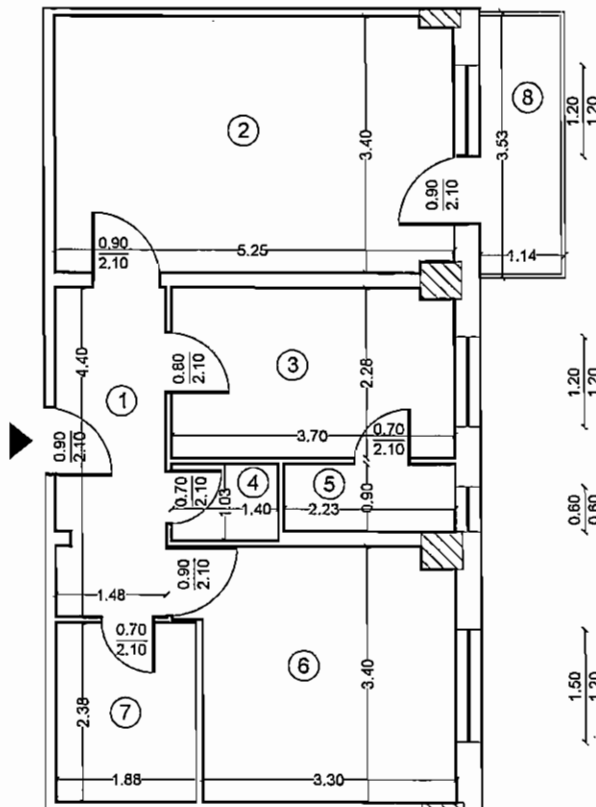

Etaj 6 Ap. 25

Nr. crt.	Denumire incapere	Supr. (mp)
1	Hol	6.44
2	Living	17.71
3	Bucatarie	8.35
4	Debara	1.44
5	Camara	2.00
6	Dormitor	11.48
7	Baie	4.46
Supr. utila		51.88
8	Balcon	4.02
Supr. utila Totala		55.90

Executie	Data	Receptie	Data
SC Rambor South East Europe SRL	09.2015		



IOVLESCU DENA VALENTINA
22 SEP 2015

93647

RELEVU APARTAMENT
SCARA 1:100



Nr. cadastral al terenului 136944	Suprafata 390mp	Adresa imobilului jud. Prahova, mun. Ploiesti, str. Domnisorii, nr. 97, bloc 86, et. 6, ap. 26	
Carte funciara colectiva nr.		UAT	mun. Ploiesti
Cod unitate individuala (U)		CF individuala	

136944-C1-U26

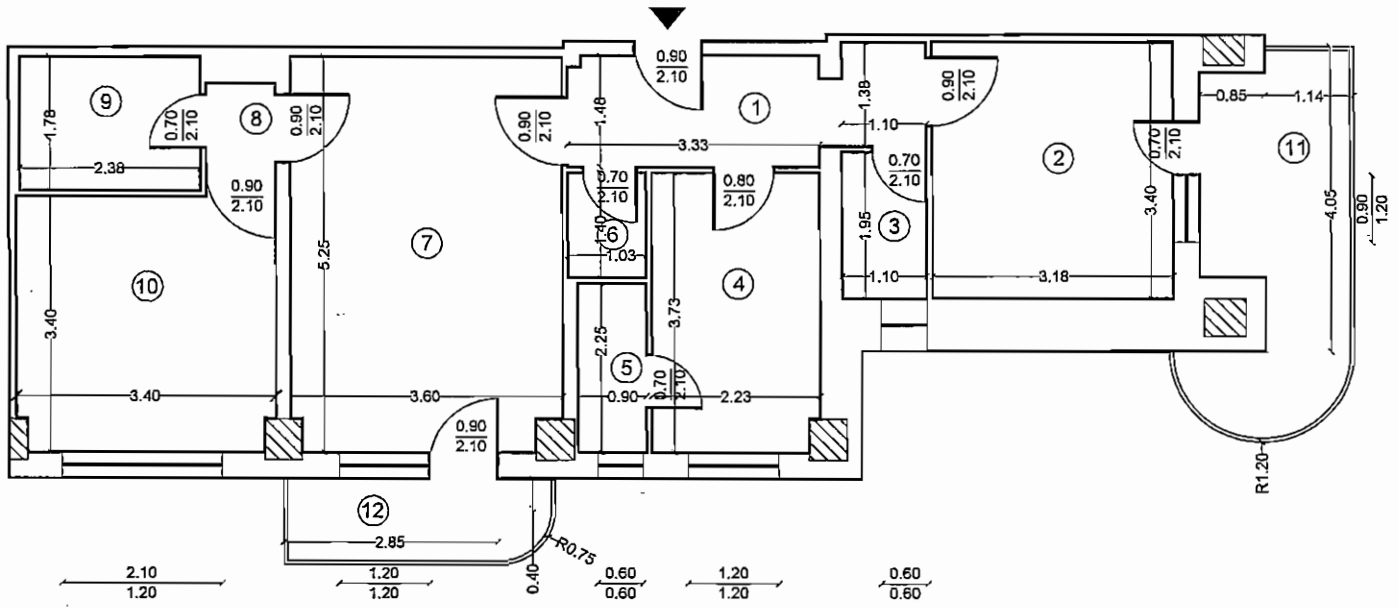

Etaj 6 Ap. 26

Nr. crt.	Denumire incapere	Supr. (mp)
1	Hol	6.66
2	Dormitor	10.80
3	Baie	2.15
4	Bucatarie	8.22
5	Camara	2.02
6	Debara	1.43
7	Living	18.68
8	Hol	0.95
9	Baie	4.21
10	Dormitor	11.74
Supr. utila		66.86
11	Balcon	9.18
12	Balcon	4.00
Supr. utila Totala		80.05

	Data	Receptionat	Data
	09.2015		
<p>93644</p> <p>22 SEP 2015</p>			

RELEVU APARTAMENT
SCARA 1:100



Nr. cadastral al terenului	Suprafata	Adresa imobilului	
136944	390mp	jud. Prahova, mün. Ploiesti, str. Domnitori, nr. 97, bloc 86, et. 6, ap. 26	
Carte funciara colectiva nr.		UAT	mun. Ploiesti
Cod unitate individuala (U)		CF individuala	

136944-C1-D26

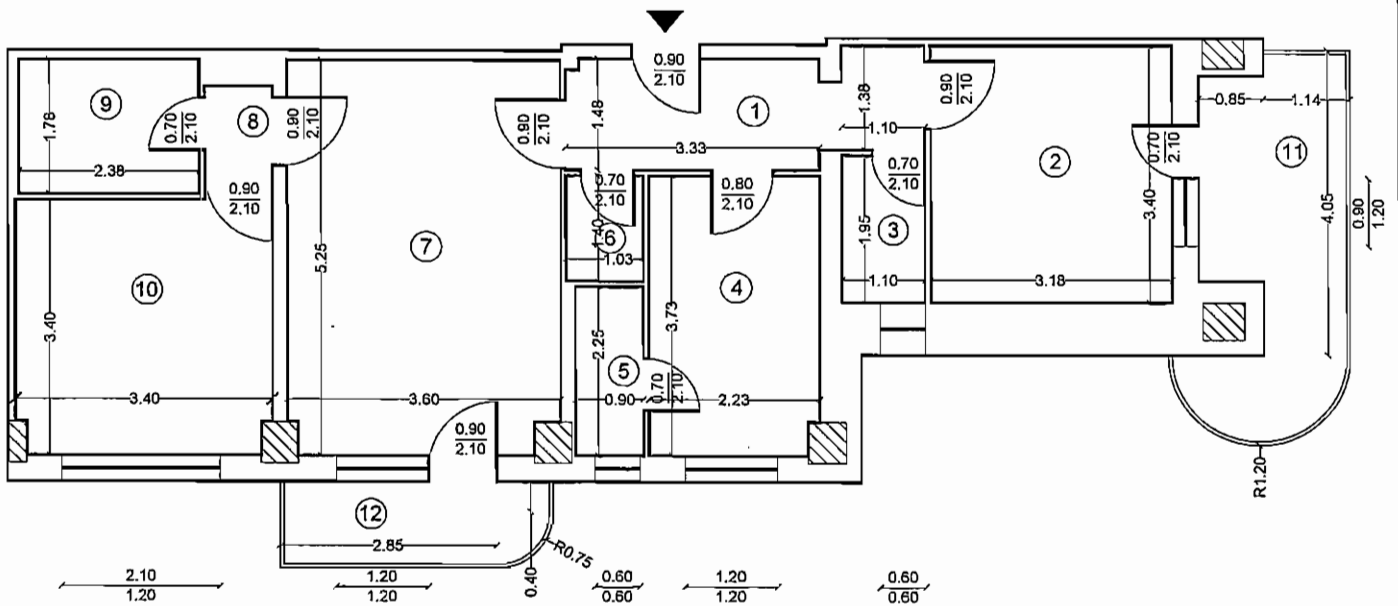

Etaj 6 Ap. 26

Nr. crt	Denumire incapere	Supr. (mp)
1	Hol	6.66
2	Dormitor	10.80
3	Baie	2.15
4	Bucatarie	8.22
5	Camara	2.02
6	Debara	1.43
7	Living	18.68
8	Hol	0.95
9	Baie	4.21
10	Dormitor	11.74
Supr. utila		66.86
11	Balcon	9.18
12	Balcon	4.00
Supr. utila Totala		80.05

Executat de SC RAMBOLL EAST EUROPE SRL

CERTIFICAT DE AUTORIZARE
Seria RC-EJ/Nr. 0631

CERTIFICAT DE AUTORIZARE
Seria RC-EJ/Nr. 0631

CERTIFICAT DE AUTORIZARE
Seria RC-EJ/Nr. 0631

Data Receptionat: 09.2015

Receptionat: CONESCU DENISA VALENTINA

93647 / 22-SEP-2015

RELEVU APARTAMENT
SCARA 1:100



Nr. cadastral al terenului	Suprafata	Adresa imobilului	
136944	390mp	jud. Prahova, mun. Ploiesti, str. Domnisorii, nr. 97, bloc 86, et. 6, ap. 27	
Carte funciara colectiva nr.		UAT	mun. Ploiesti
Cod unitate individuala (U)		CF individuala	

136944-CI-U27

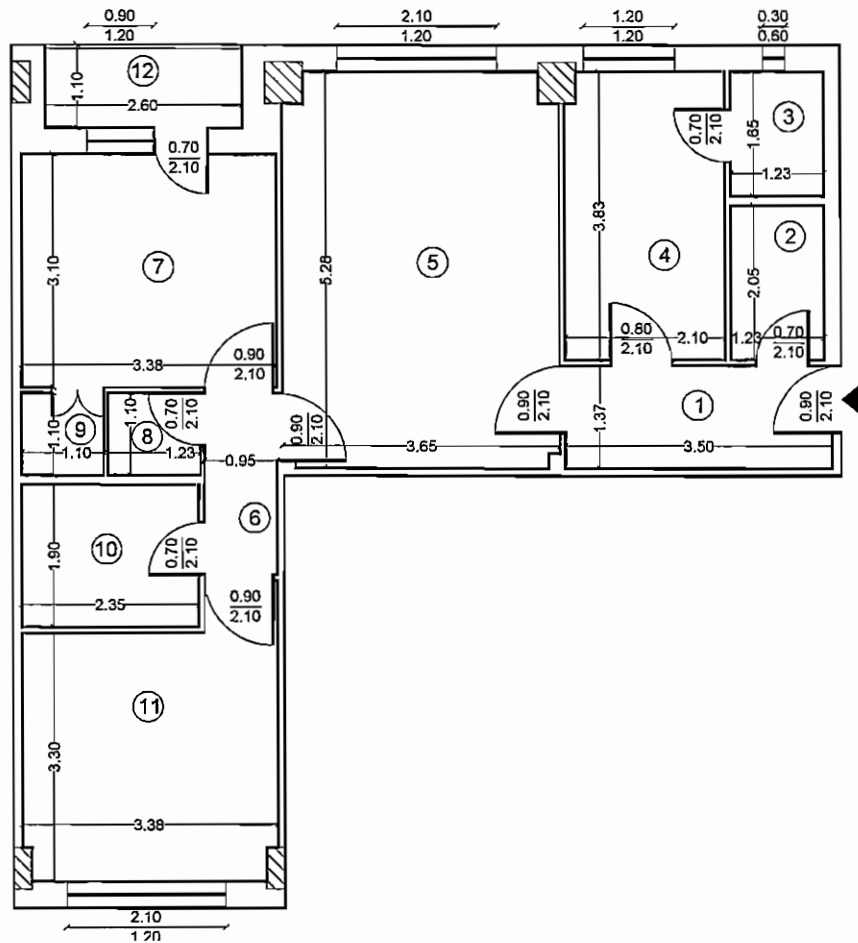

Etaj 6 Ap. 27

Nr. crt.	Denumire incapere	Supr. (mp)
1	Hol	4.78
2	Baie	2.51
3	Camara	2.02
4	Bucatarie	7.97
5	Living	18.97
6	Hol	2.30
7	Dormitor	10.46
8	Debara	1.35
9	Debara	1.21
10	Baie	4.47
11	Dormitor	11.68
Supr. utila		67.72
12	Logie	2.86
Supr. utila Totala		74.70

Executat	Data	Receptionat	Data
SC Ramborodintoll East Europe S.R.L.	09.2015	IONECCU DENI VALENTINA CONSILIER CR. I.A.M.	22 SEP 2015

Additional stamps and signatures:
 - ANCP seal: "CERTIFICAT DE AUTORIZARE Seria RO-B-J/Nr. 0631 S.C. Ramborodintoll East Europe S.R.L. CLASA I" (dated 09.2015)
 - ANCP seal: "CERTIFICAT DE AUTORIZARE Seria RO-BN-F, Nr. 0350/12.04.2012 VOICU Marius-Sorin CATEGORIA B"
 - ANCP seal: "PUBLICITATE IMBILIANA PLOIESTI"
 - Stamp: "Oficiul de Cadastru si Publicitate Imobiliara Prahova" (dated 22 SEP 2015)
 - Signature: "92867"

RELEVU APARTAMENT
SCARA 1:100



Nr. cadastral al terenului	Suprafata	Adresa imobilului	
136944	390mp	jud. Prahova, mun. Ploiesti, str. Domnisorii, nr. 97, bloc 86, et. 6, ap. 27	
Carte funciara colectiva nr.		UAT	mun. Ploiesti
Cod unitate individuala (U)		CF individuala	

136944-C1-V27

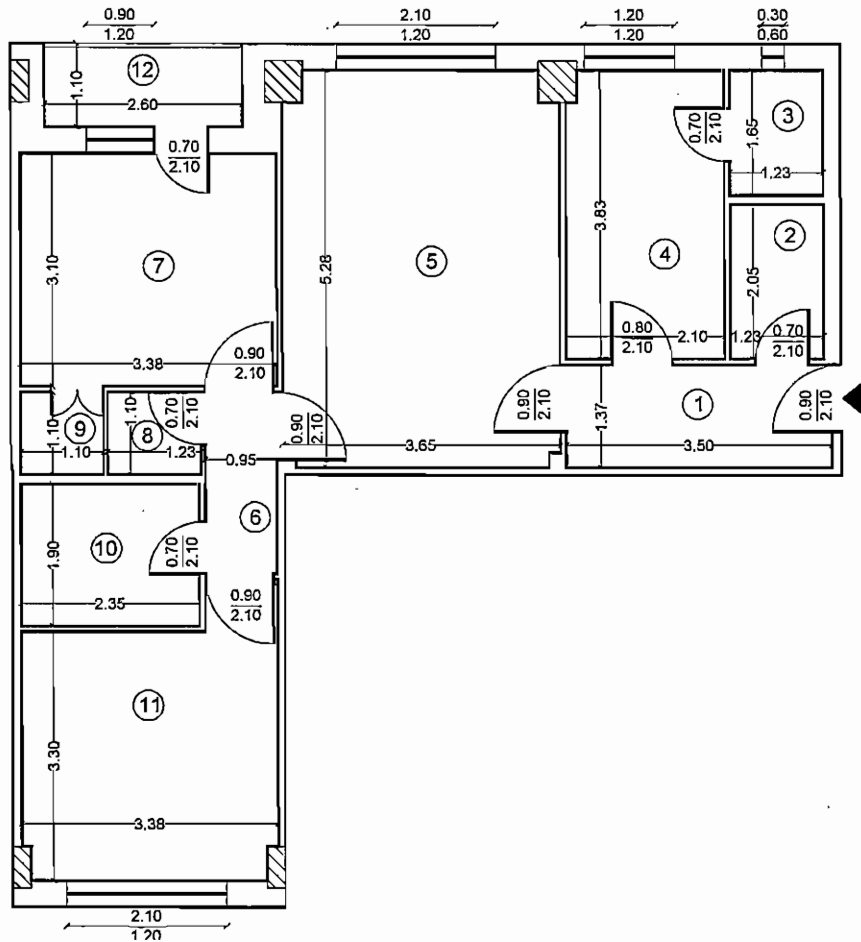

Etaj 6

Ap. 27

Nr. crt.	Denumire incapere	Supr. (mp)
1	Hol	4.78
2	Baie	2.51
3	Camara	2.02
4	Bucatarie	7.97
5	Living	18.97
6	Hol	2.30
7	Dormitor	10.46
8	Debara	1.35
9	Debara	1.21
10	Baie	4.47
11	Dormitor	11.68
Supr. utila		67.72
12	Logie	2.86
Supr. utila Totala		74.70

Executat de S.C. RAMBOL SOUTH EAST EUROPE SRL

CERTIFICAT DE AUTORIZARE

09.2015

Receptionat

09.2015

AGENTIA NATIONALA DE CADASTRU SI PUBLICITATE IMOBILIARA PRAHOVA

IONESCU DENA VALINTIN

CONSILIER

22 SEP. 2015.

93027/

RELEVU APARTAMENT
SCARA 1:100



Nr. cadastral al terenului	Suprafata	Adresa imobilului	
136944	390mp	jud. Prahova, mun. Ploiesti, str. Domnisorii, nr. 97, bloc 86, et. 7, ap. 28	
Carte funciara colectiva nr.		UAT	mun. Ploiesti
Cod unitate individuala (U)		CF individuala	

136944-01-128

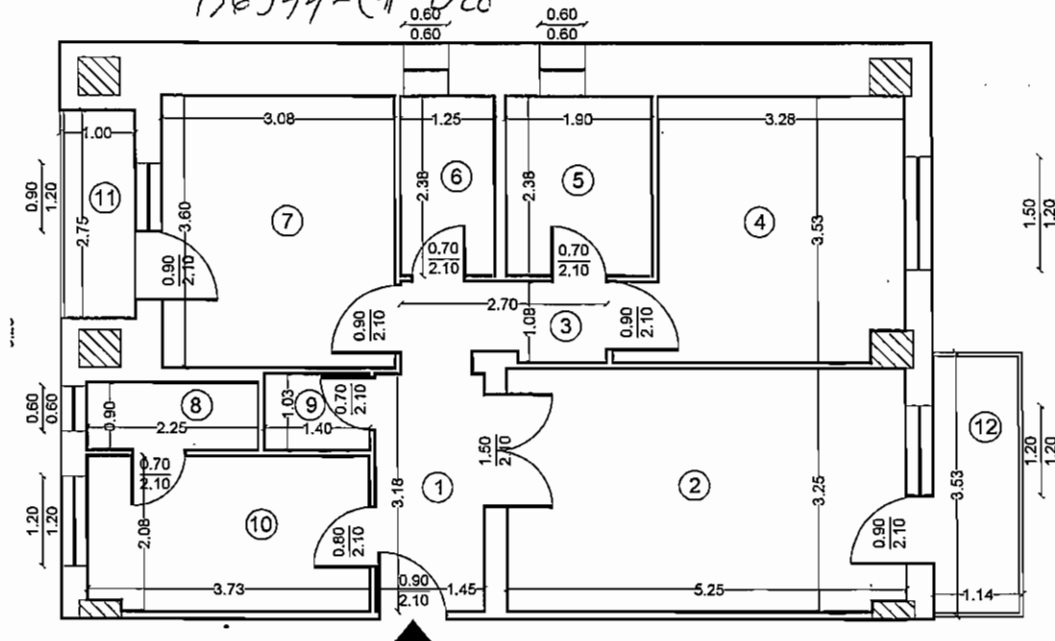

Etaj 7

Ap. 28

Nr. crt.	Denumire incapere	Supr. (mp)
1	Hol	4.60
2	Living	17.00
3	Dormitor	12.00
4	Hol	2.81
5	Baie	4.51
6	Baie	2.97
7	Dormitor	11.07
8	Camara	2.02
9	Debara	1.44
10	Bucatarie	7.66
Supr. utila		66.08
11	Logie	4.02
12	Balcon	2.75
Supr. utila Totala		72.85

Executat de SC Ramboll East Europe S.R.L.

CERTIFICAT DE AUTORIZARE
S.C. RAMBOLL EAST EUROPE S.R.L.
Seria RO-SNF/ Nr. 003/100
Persoana juridică autorizată de ANCPJ să execute lucrări de cadastru și geodezie și cartografie

Data: 09.2015

Receptionat de IONESCU DENIS VALENTINA
CONSILIER CR. I.A.

93647 / 2 SEP 2015

CATEGORIA B

RELEVU APARTAMENT
SCARA 1:100

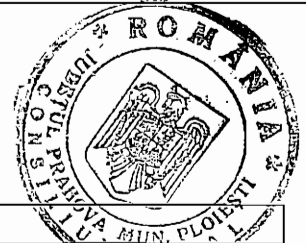

Nr. cadastral al terenului	Suprafata	Adresa imobilului	
136944	390mp	jud. Prahova, mun. Ploiesti, str. Domnitori, nr. 97, bloc 86, et. 7, ap. 29	
Carte funciara colectiva nr.		UAT	mun. Ploiesti
Cod unitate individuala (U)		CF individuala	

136944-C1-129

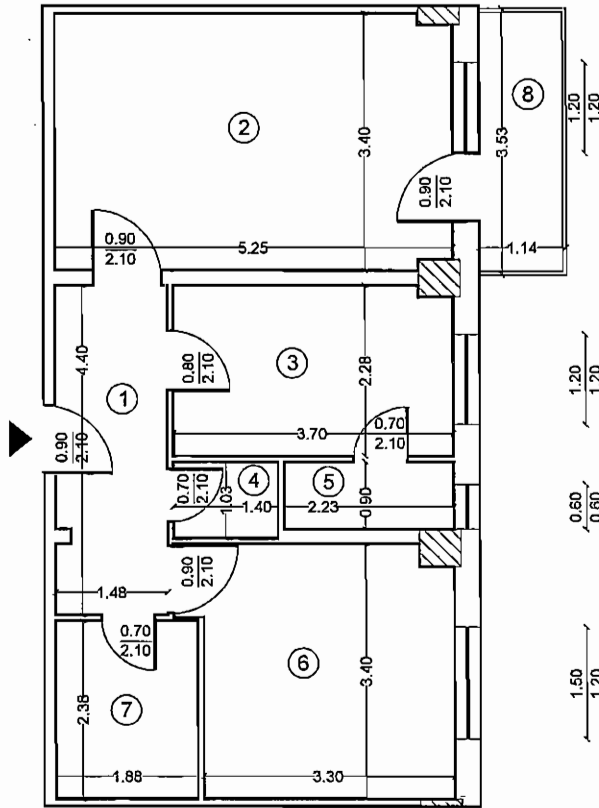

Etaj 7

Ap. 29

Nr. crt.	Denumire incapere	Supr. (mp)
1	Hol	6.44
2	Living	17.71
3	Bucatarie	8.35
4	Debara	1.44
5	Camara	2.00
6	Dormitor	11.48
7	Baie	4.46
Supr. utila		51.88
8	Balcon	4.02
Supr. utila Totala		55.90

Executat de	Data	Receptionat	Data
SC Ramboll South East Europe SRL	09.2015	ICONESCU DENIS VALENTINA CONSILIER GR. I AM	22 SEP 2015

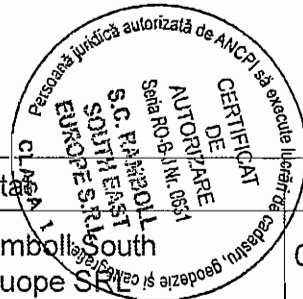

Oficiul de Cadastru și Publicitate Imobiliară Prahova
ICONESCU DENIS VALENTINA
CONSILIER GR. I AM

93647 / 22 SEP 2015

RELEVU APARTAMENT
SCARA 1:100



Nr. cadastral al terenului	Suprafata	Adresa imobilului	
136944	390mp	jud. Prahova, mun. Ploiesti, str. Domnisorii, nr. 97, bloc 86, et. 7, ap. 29	
Carte funciara colectiva nr.		UAT	mun. Ploiesti
Cod unitate individuala (U)		CF individuala	

136944-C1-U29

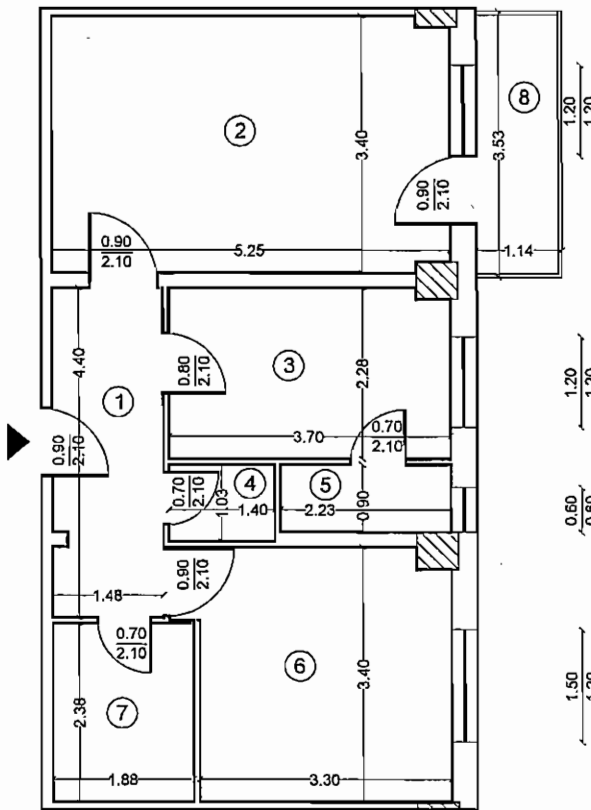

Etaj 7.

Ap. 29

Nr. crt.	Denumire incapere	Supr. (mp)
1	Hol	6.44
2	Living	17.71
3	Bucatarie	8.35
4	Debara	1.44
5	Camara	2.00
6	Dormitor	11.48
7	Baie	4.46
Supr. utila		51.88
8	Balcon	4.02
Supr. utila Totala		55.90

Executat de S.C. RAMBOLONT S.R.L. Seria RO-BNF. Nr. 205C/2.04.2012

CERTIFICAT DE AUTORIZARE

SC Rambolont East Europe Sp. A

09.2015

Reception

AGENTIA NATIONALA DE CADASTRU SI PUBLICITATE IMOBILIARA PLOIESTI

IONEL-CRISTIAN VALENTINA

COPIEREA

93647

22 SEP 2015

CATEGORIA 5

RELEVU APARTAMENT
SCARA 1:100

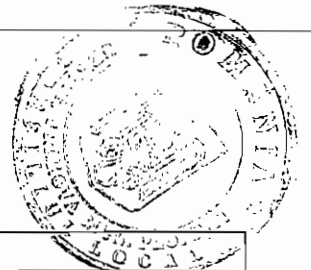

Nr. cadastral al terenului	Suprafata	Adresa imobilului	
136944	390mp	jud. Prahova, mun. Ploiesti, str. Domnitori, nr. 97, bloc 86, et. 7, ap. 30	
Carte funciara colectiva nr.		UAT	mun. Ploiesti
Cod unitate individuala (U)		CF individuala	

136944-01-130

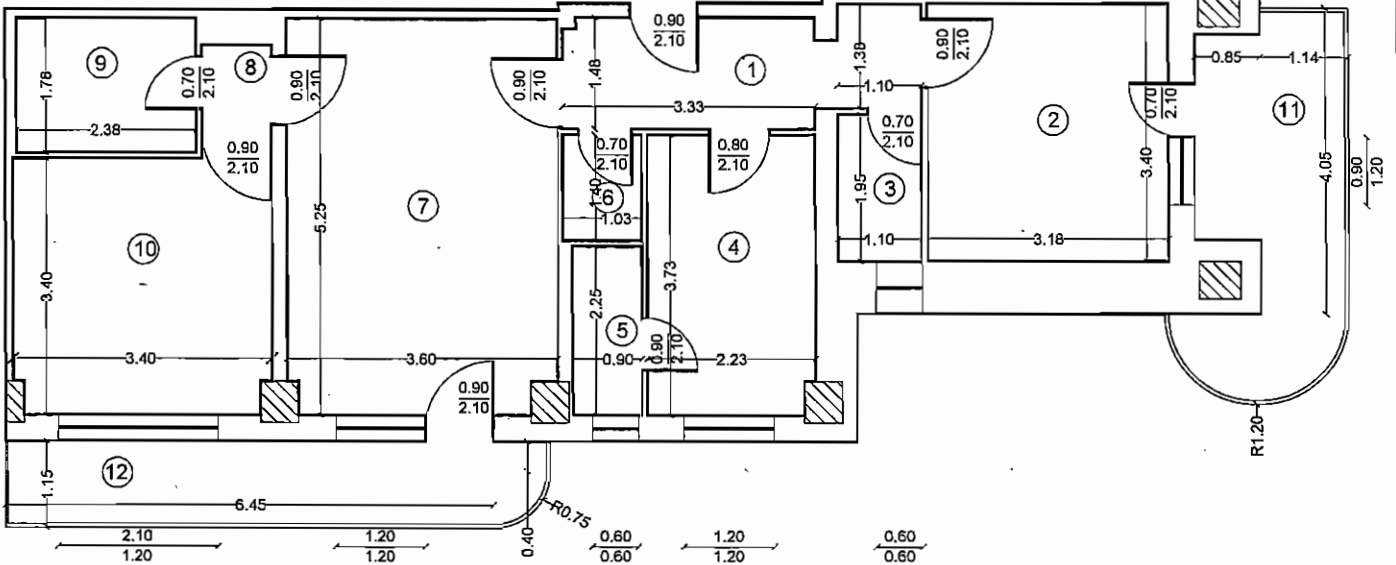

Etaj 7 Ap. 30

Nr. crt	Denumire incapere	Supr. (mp)
1	Hol	6.66
2	Dormitor	10.80
3	Baie	2.15
4	Bucatarie	8.22
5	Debara	2.02
6	Camara	1.43
7	Living	18.68
8	Hol	0.95
9	Baie	4.21
10	Dormitor	11.74
Supr. utila		66.86
11	Balcon	9.19
12	Balcon	8.12
Supr. utila Totala		84.17

Executat	Data	Receptionat	Data
SC Ramboll South East Europe SRL	09.2015		

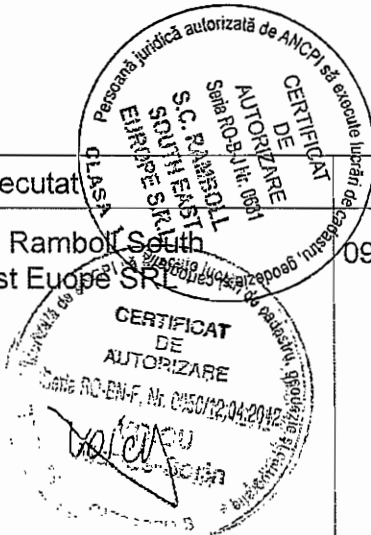

AGENTIA NATIONALA DE CADASTRU SI PUBLICITATE IMOBILIARA
PLOIESTI
VALERIA VALENTINA

RELEVU APARTAMENT
SCARA 1:100



Nr. cadastral al terenului	Suprafata	Adresa imobilului	
136944	390mp	jud. Prahova, mun. Ploiesti, str. Domnisorii, nr. 97, bloc 86, et. 7, ap. 30	
Carte funciara colectiva nr.		UAT	mun. Ploiesti
Cod unitate individuala (U)		CF individuala	

136944-C1-U30

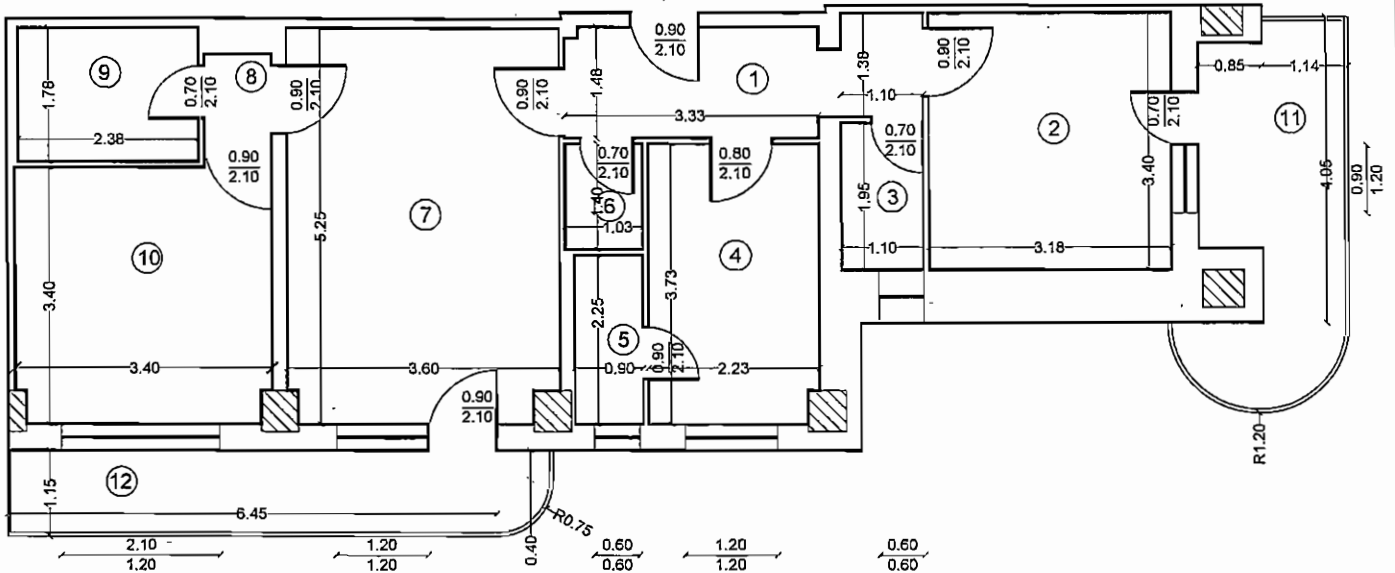

Etaj 7 Ap. 30

Nr. crt.	Denumire incapere	Supr. (mp)
1	Hol	6.66
2	Dormitor	10.80
3	Baie	2.15
4	Bucatarie	8.22
5	Debara	2.02
6	Camara	1.43
7	Living	18.68
8	Hol	0.95
9	Baie	4.21
10	Dormitor	11.74
Supr. utila		66.86
11	Balcon	9.19
12	Balcon	8.12
Supr. utila Totala		84.17

Executat de SC Ramboll South East Europe SRL

CERTIFICAT DE AUTORIZARE
S.C. RAMBOLL SOUTH EAST EUROPE SRL
Seria RC-BN-F, Nr. 0851/2012

CERTIFICAT AUTORIZARE
Seria RC-BN-F, Nr. 0851/2012
YONU
Mariane-Sorin

Data Receptionat: 09.2015

CERTIFICAT DE PUBLICITATE IMOBILIARA
ANCA PLOIESTI
Oficiul de cadastru si publicitate imobiliara Prahova
IONECU DENIS VALENTINA
COORDONATOR CA. I.A.

22. SEP. 2015

RELEVU APARTAMENT
SCARA 1:100



Nr. cadastral al terenului	Suprafata	Adresa imobilului	
136944	390mp	jud. Prahova, mun. Ploiesti, str. Domnisorii, nr. 97, bloc 86, et. 7, ap. 31	
Carte funciara colectiva nr.		UAT	mun. Ploiesti
Cod unitate individuala (U)		CF individuala	

136944-C1-U31

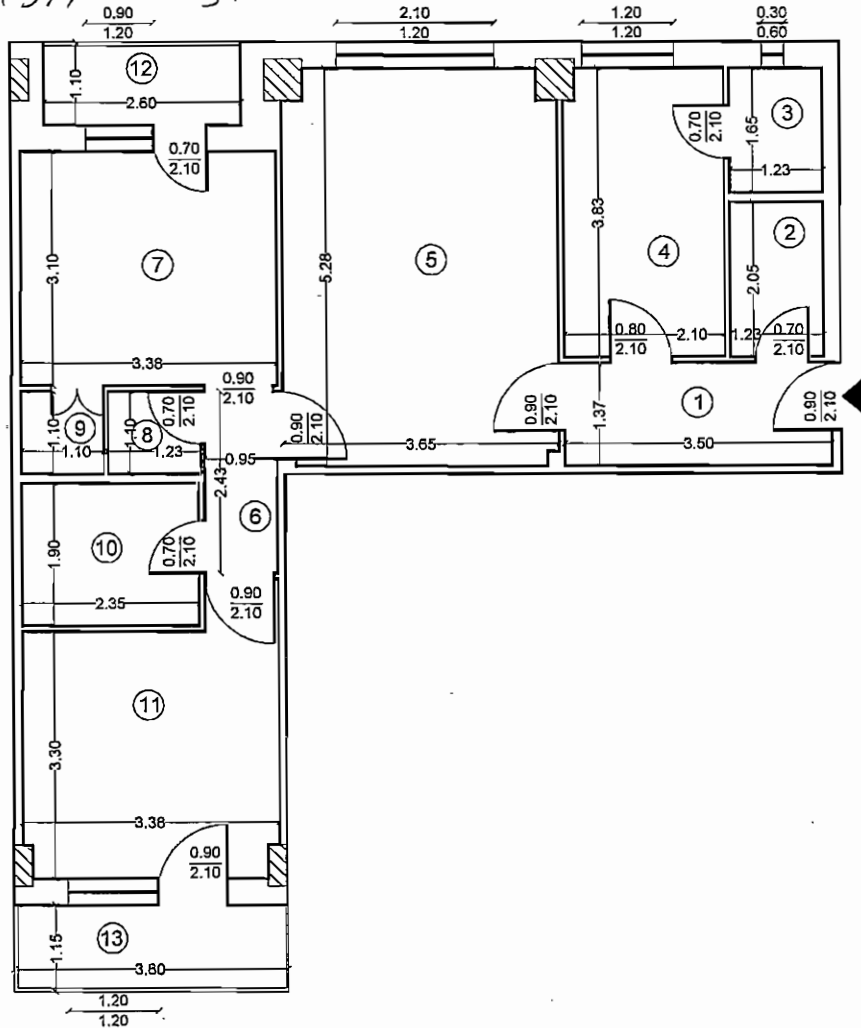

Etaj 7 Ap. 31

Nr. crt.	Denumire incapere	Supr. (mp)
1	Hol	4.78
2	Baie	2.51
3	Camara	2.02
4	Bucatarie	7.97
5	Living	18.97
6	Hol	2.30
7	Dormitor	10.46
8	Debara	1.35
9	Debara	1.21
10	Baie	4.47
11	Dormitor	11.68
Supr. utila		67.72
12	Logie	2.86
13	Balcon	4.12
Supr. utila Totala		74.70

Executa: SC Ramboll South East Europe SPRL

CERTIFICAT DE AUTORIZARE
S.C. RAMBOLL SOUTH EAST EUROPE SPRL
Seria RO-BN-F. Nr. 0631

Data: 09.2015

Receptionat: [Signature]

CERTIFICAT DE AUTORIZARE
S.C. RAMBOLL SOUTH EAST EUROPE SPRL
Seria RO-BN-F. Nr. 0631/2.04.2012

AGENCIJA NATIONALA DE CADASTRU SI PUBLICITATE IMOBILIARA PLOIESTI

Oficiu: [Signature]

93647

22 SEP 2015

RELEVU APARTAMENT
SCARA 1:100



Nr. cadastral al terenului	Suprafata	Adresa imobilului	
136944	390mp	jud. Prahova, mun. Ploiesti, str. Domnisorii, nr. 97, bloc 86, et. 7, ap. 31	
Carte funciara colectiva nr.	UAT	mun. Ploiesti	
Cod unitate individuala (U)	CF individuala		

136944-C1-131

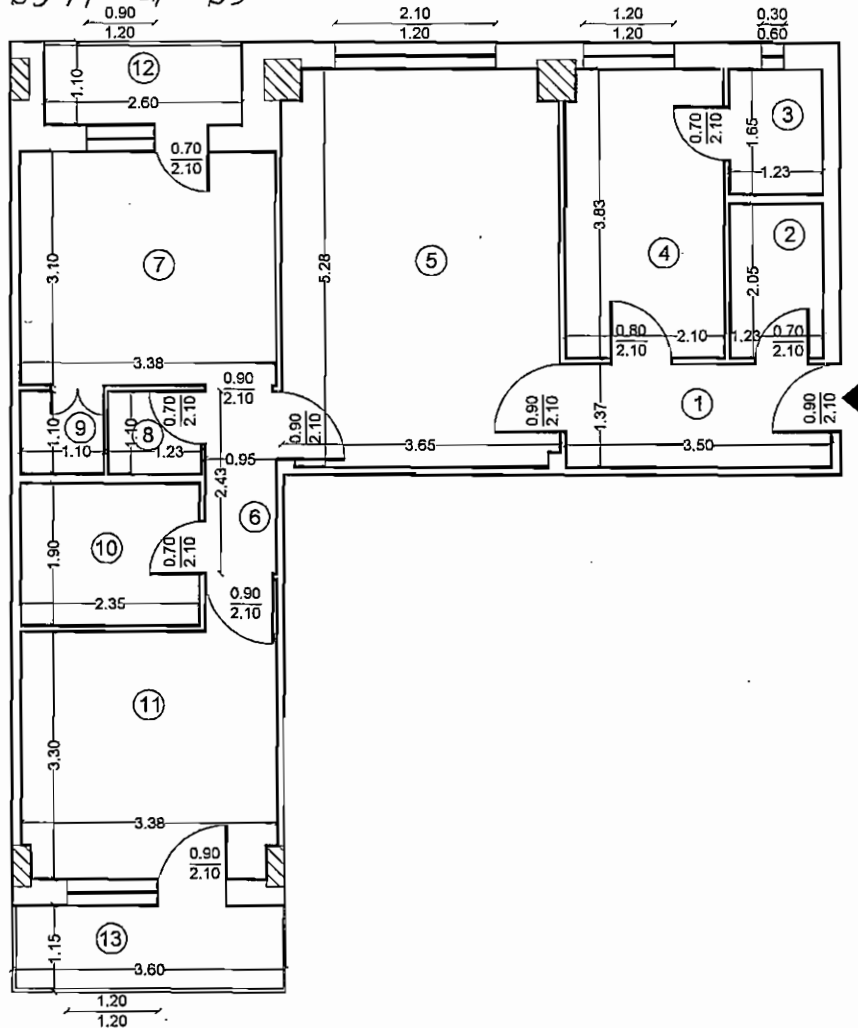

Etaj 7 Ap. 31

Nr. crt.	Denumire incapere	Supr. (mp)
1	Hol	4.78
2	Baie	2.51
3	Camara	2.02
4	Bucatarie	7.97
5	Living	18.97
6	Hol	2.30
7	Dormitor	10.46
8	Debara	1.35
9	Debara	1.21
10	Baie	4.47
11	Dormitor	11.68
Supr. utila		67.72
12	Logie	2.86
13	Balcon	4.12
Supr. utila Totala		74.70

Executat	Data	Receptionat	Data
SC Rambor South East Europe SRL	09.2015		

93644 / 22 SEP 2015

RELEVU APARTAMENT
SCARA 1:100

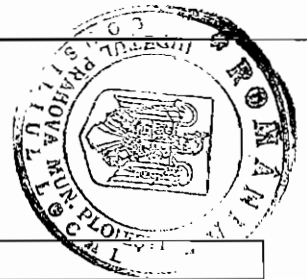

Nr. cadastral al terenului	Suprafata	Adresa imobilului	
136944	390mp	jud. Prahova, mun. Ploiesti, str. Domnisorii, nr. 97, bloc 86, et. 8, ap. 32	
Carte funciara colectiva nr.		UAT	mun. Ploiesti
Cod unitate individuala (U)		CF individuala	

136944-C1-1232

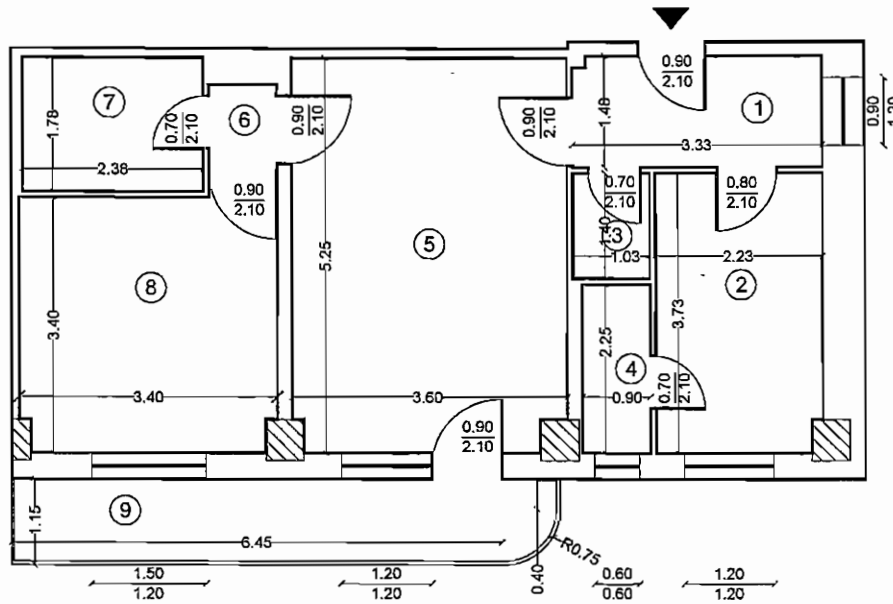

Etaj 8

Ap. 32

Nr. crt.	Denumire incapere	Supr. (mp)
1	Hol	4.88
2	Bucatarie	8.22
3	Debara	1.43
4	Camara	2.02
5	Living	18.68
6	Hol	0.95
7	Baie	4.21
8	Dormitor	11.74
Supr. utila		52.13
9	Balcon	8.12
Supr. utila Totala		60.25

Executat	Data	Receptionat	Data
SC Ramboll South East Europe SRL	09.2015	IONECU ELENA VALENTINA	

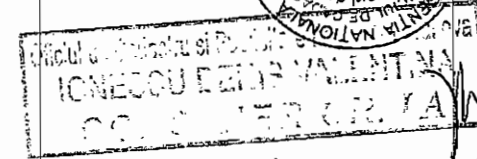
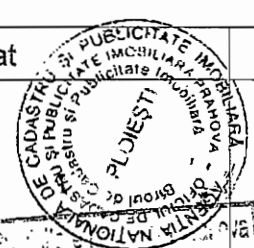

93647

22 SEP 2015

RELEVU APARTAMENT
SCARA 1:100

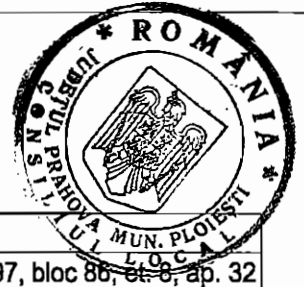

Nr. cadastral al terenului	Suprafata	Adresa imobilului	
136944	390mp	jud. Prahova, mun. Ploiesti, str. Domnisorii, nr. 97, bloc 86, et. 8, ap. 32	
Carte funciara colectiva nr.		UAT	mun. Ploiesti
Cod unitate individuala (U)		CF individuala	

136944-C1-U32

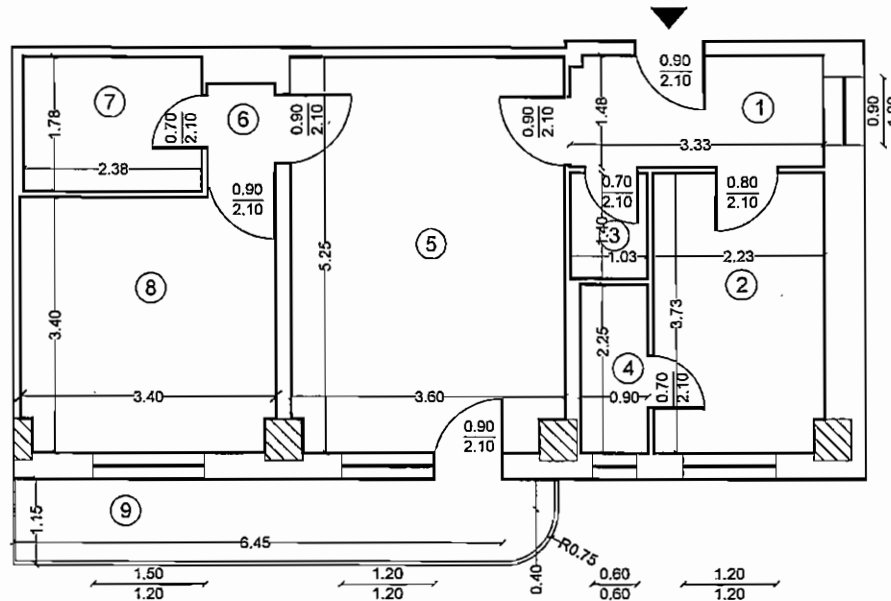

Etaj 8

Ap. 32

Nr. crt.	Denumire incapere	Supr. (mp)
1	Hol	4.88
2	Bucatarie	8.22
3	Debara	1.43
4	Camara	2.02
5	Living	18.68
6	Hol	0.95
7	Baie	4.21
8	Dormitor	11.74
Supr. utila		52.13
9	Balcon	8.12
Supr. utila Totala		60.25

CERTIFICAT DE EXECUTAT
 Autorizare de executie a lucrarilor de cadastru si publicitate imobiliara
 Seria RO-B-J Nr. 0631
 SC RANBOLL SOUTH EAST EUROPE S.R.L.
 Categorie 3

CERTIFICAT DE EXECUTAT
 Autorizare de executie a lucrarilor de cadastru si publicitate imobiliara
 Seria RO-B-F Nr. 05504/04.2012
 VOICU Marius-Sorin
 Categorie 3

Data	Receptionat	Data
09.2015	 ONESCU DENIS VALENTIN COPIE - FEA CELIAN	
93647		22 SEP. 2015

RELEVU APARTAMENT
SCARA 1:100

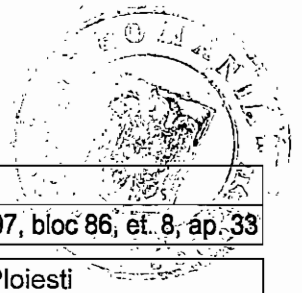

Nr. cadastral al terenului	Suprafata	Adresa imobilului	
136944	390mp	jud. Prahova, mun. Ploiesti, str. Domnitori, nr. 97, bloc 86, et. 8, ap. 33	
Carte funciara colectiva nr.		UAT	mun. Ploiesti
Cod unitate individuala (U)		CF individuala	

136944-C1-U33

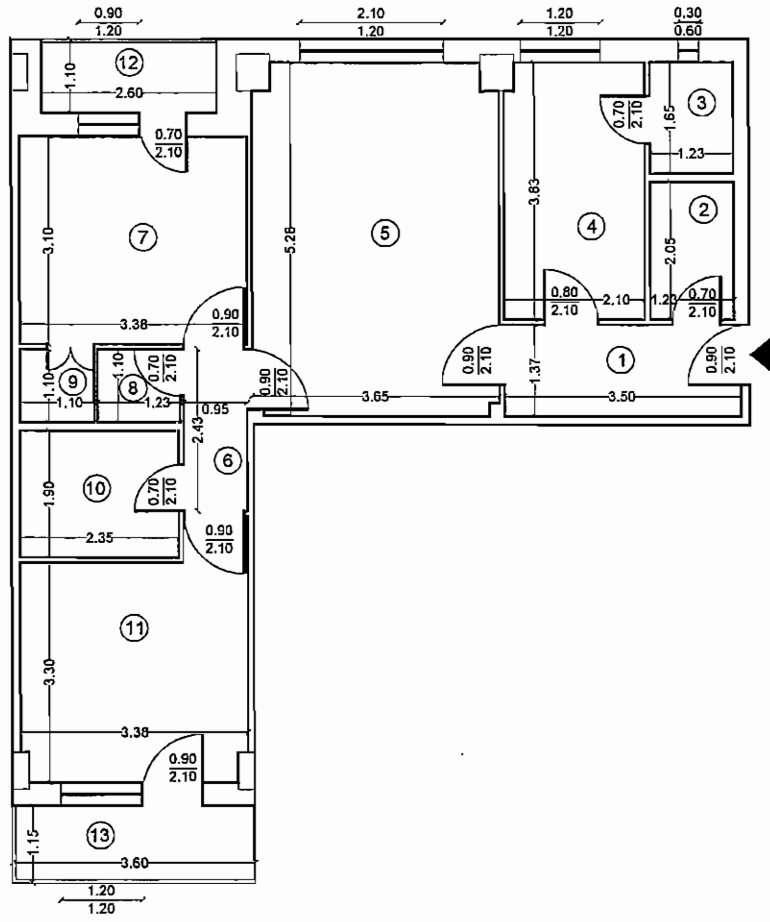

Etaj 8

Ap. 33

Nr. crt.	Denumire incapere	Supr. (mp)
1	Hol	4.78
2	Baie	2.51
3	Debara	2.02
4	Bucatarie	7.97
5	Living	18.97
6	Hol	2.30
7	Dormitor	10.46
8	Debara	1.35
9	Debara	1.21
10	Baie	4.47
11	Dormitor	11.68
Supr. utila		67.72
12	Logie	2.86
13	Balcon	4.12
Supr. utila Totala		74.70

Executat	Data	Receptionat	Data
SC Ramboll South East Europe SRL	09.2015		

93647 / 22 SEP 2015

RELEVU APARTAMENT
SCARA 1:100

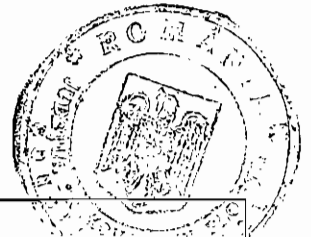

Nr. cadastral al terenului	Suprafata	Adresa imobilului	
136944	390mp	jud. Prahova, mun. Ploiesti, str. Domnitori, nr. 97, bloc 86, et. 8, ap. 33	
Carte funciara colectiva nr.		UAT	mun. Ploiesti
Cod unitate individuala (U)		CF individuala	

136944-CI-U33

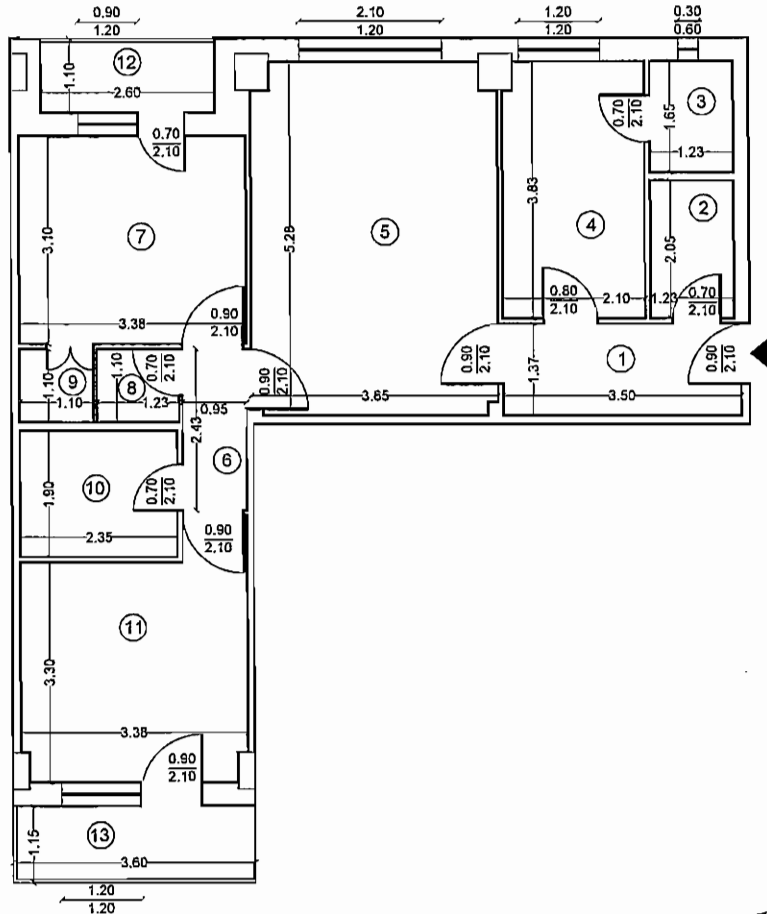

Etaj 8

Ap. 33

Nr. crt	Denumire incapere	Supr. (mp)
1	Hol	4.78
2	Baie	2.51
3	Debara	2.02
4	Bucatarie	7.97
5	Living	18.97
6	Hol	2.30
7	Dormitor	10.46
8	Debara	1.35
9	Debara	1.21
10	Baie	4.47
11	Dormitor	11.68
Supr. utila		67.72
12	Logie	2.86
13	Balcon	4.12
Supr. utila Totala		74.70

Executat	Data	Receptionat	Data
SC Ramboll South East Europe SRL	09.2015		

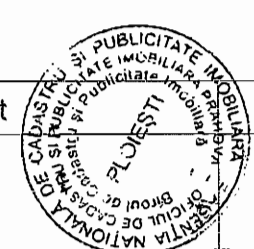
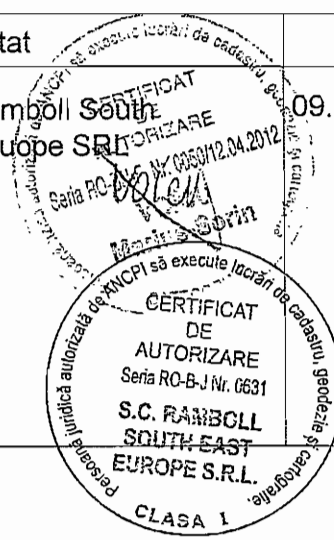

01.09.2015
IONESCU DENIS VALENTINA
COORDONATOR C.A.

93647

22 SEP 2015

PLANI DE INCADRARE IN ZONA

Scara 1:10 000



CERTIFICAT DE AUTORIZARE
Seria RO-B-J/N: 0391
S.C. RAJONUL SOUTH EAST EUROPE S.R.L.
CLASA I

AMPLASAMENT

CERTIFICAT DE AUTORIZARE
Seria RO-B-J/N: ANSO12.04.2012
VOICU
Marius Sorin
CATEGORIA 3

Mun. Ploiesti, Str. Dornisori, Nr. 97, jud. Prahova

South East Europe SRL

