

EXPUNERE DE MOTIVE

**la hotărârea privind aprobarea organigramei,
a numărului de personal și a statului de funcții
al Centrului Creșe din Municipiul Ploiești**

Potrivit prevederilor art.1 din Legea nr.263/2007, actualizată, creșele se înființează, se organizează și funcționează ca centre cu program de lucru zilnic sau săptămânal, în sistem public ori privat, iar creșele în sistem public se înființează prin hotărâre a consiliului local, în subordinea acestuia, ca unități cu sau fără personalitate juridică.

Prin Hotărârea Guvernului nr.1252/12.12.2012 s-a aprobat Metodologia de organizare și funcționare a creșelor și a altor unități de educație timpurie antepreșcolară, iar potrivit art.47 din Metodologie, numărul de personal și funcțiile pentru creșe se stabilesc conform normativului aprobat conform anexei nr.1b.

Conform prevederilor art.3 alin.(1) la OUG nr.77/2013 se reglementează numărul total al funcțiilor de conducere din cadrul institutiei, la maxim 12% din numărul total de posturi aprobate, cerință care este îndeplinită de Centrul Creșe din Municipiul Ploiești, astfel că la numărul total de 133 de posturi bugetate și 94 posturi nebugetate sunt 2 funcții de conducere.

Având în vedere aceste considerente propunem spre aprobare Consiliului Local proiectul de hotărâre anexat.

P R I M A R,

TULIAN BĂDESCU



RAPORT DE SPECIALITATE

la hotărârea privind aprobarea organigramei, a numărului de personal și a statului de funcții al Centrului Creșe din Municipiul Ploiești

Conform prevederilor art.15 din Metodologie, în unitățile care oferă servicii de educație timpurie se recomandă următoarea modalitate de organizare:

- grupa mică - copii până la 1 an;
- grupa mijlocie – copii de 1 –2 ani;
- grupa mare – copii de 2 – 3 ani.

Pentru anul școlar 2013 – 2014 Centru Creșe din Municipiul Ploiești a primit 658 de solicitări pentru înscrierea copiilor preșcolari, față de 587 de solicitări pentru anul școlar 2012 – 2013.

Astfel potrivit normării propunem următoarele modificări:

- suplimentarea cu 2 posturi de îngrijitor la Creșa nr.49, respectiv 20 de posturi față de 18 posturi normate în anul școlar 2012 – 2013;
- suplimentarea cu un post de asistent medical la Creșa nr.40, respectiv 3 posturi față de 2 posturi normate în anul școlar 2012- 2013;
- suplimentarea cu un post de contabil șef având în vedere prevederile legale privind activitatea economică din cadrul instituțiilor publice.

La solicitările Centrului Creșe din Municipiul Ploiești privind exemplificarea normării creșelor cu număr diferit de copii înscriși față de numărul din normativ, Ministerul Muncii, Familiei, Protecției Sociale și Persoanelor Vârstnice – Direcția Protecția Copilului a răspuns potrivit adreselor anexate nr.7209/DPC/et/05.07.2013 și nr.9421/DPC/12 august 2013.

Astfel propunem modificarea normării celor 6 posturi de administrator de la 4 ore la 8 ore și normarea a 94 posturi de educator puericultor din care: 18 posturi la Creșa UPETROM, 10 posturi la Creșa nr.23, 20 posturi la Creșa nr.49, 12 posturi la Creșa nr.10, 18 posturi la Creșa nr.39 și 16 posturi la Creșa nr.40.

Totodată propunem spre aprobare structura organizatorică prin organigramă și stat de funcții și numărul de personal conform normativului de personal al Centrului Creșe, potrivit anexelor nr.1- nr.3 ce fac parte din prevederile prezentei hotărâri.

Menționăm că structura funcțională a instituției respectă prevederile art.3, alin.1 și alin.3 din O.U.G. nr. 77/2013, respectiv funcțiile de conducere sunt în procentul de 12% din numărul total de posturi aprobate.

Urmare celor menționate mai sus, avizăm favorabil proiectul de hotărâre anexat.

Direcția Administrație Publică
Juridic – Contencios, Contracte

Director executiv
Alexandru Iulia Alina

Centru Creșe din municipiul Ploiești

Director

Fodor Angelica

Șef Serviciu Resurse Umane, Organizare,
Ad-tiv, Protecție Civilă și Protecția Muncii
Angelescu Ana – Daniela



ORGANIGRAMA

CENTRU CRESE CU PERSONALITATE JURIDICA

ANEXA NR. 1 LA H.C.L. NR. 389/2013

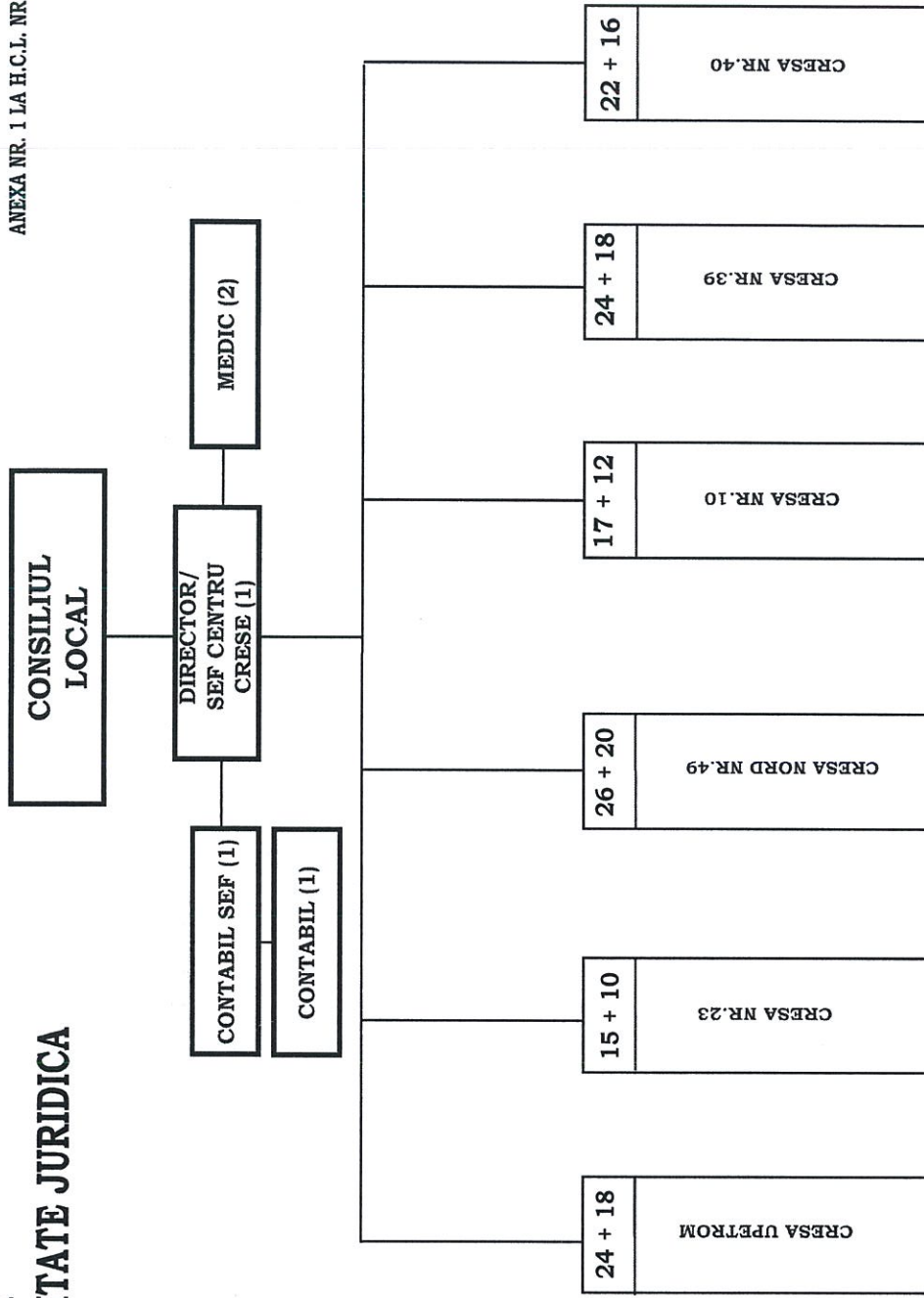

CONDUCERE - SEF CENTRU : 1
 Contabil sef : 1
 EXECUTIE - din care: 131
 - Contabil : 1
 - Medici : 2
 - Asistent medical: 16
 - Administrator : 6
 - Bucatar : 6
 - Ajutor bucatar : 6
 - Ingrijitor : 94
 DIDACTIC - Educator puericultor: 94



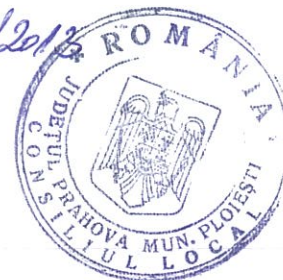

STAT DE FUNCTII

Nr. crt.	Denumire functie	
Conducere		
1	Personal contractual de conducere	Sef centru (director)
2	Personal contractual de conducere	Contabil sef
Personal comun		
3	Personal contractual de executie	Contabil
4	Personal contractual de executie	Medic
5	Personal contractual de executie	Medic
Cresa UPETROM		
6	1 Personal contractual de executie	Administrator
7	2 Personal contractual de executie	Asistent medical
8	3 Personal contractual de executie	Asistent medical
9	4 Personal contractual de executie	Asistent medical
10	5 Personal contractual de executie	Bucatar
11	6 Personal contractual de executie	Ajutor bucatar
12	7 Personal contractual de executie	Ingrijitor
13	8 Personal contractual de executie	Ingrijitor
14	9 Personal contractual de executie	Ingrijitor
15	10 Personal contractual de executie	Ingrijitor
16	11 Personal contractual de executie	Ingrijitor
17	12 Personal contractual de executie	Ingrijitor
18	13 Personal contractual de executie	Ingrijitor
19	14 Personal contractual de executie	Ingrijitor
20	15 Personal contractual de executie	Ingrijitor
21	16 Personal contractual de executie	Ingrijitor
22	17 Personal contractual de executie	Ingrijitor
23	18 Personal contractual de executie	Ingrijitor
24	19 Personal contractual de executie	Ingrijitor
25	20 Personal contractual de executie	Ingrijitor
26	21 Personal contractual de executie	Ingrijitor
27	22 Personal contractual de executie	Ingrijitor
28	23 Personal contractual de executie	Ingrijitor
29	24 Personal contractual de executie	Ingrijitor
Cresa nr.23		
30	1 Personal contractual de executie	Administrator
31	2 Personal contractual de executie	Asistent medical
32	3 Personal contractual de executie	Asistent medical
33	4 Personal contractual de executie	Bucatar
34	5 Personal contractual de executie	Ajutor bucatar
35	6 Personal contractual de executie	Ingrijitor
36	7 Personal contractual de executie	Ingrijitor
37	8 Personal contractual de executie	Ingrijitor
38	9 Personal contractual de executie	Ingrijitor
39	10 Personal contractual de executie	Ingrijitor
40	11 Personal contractual de executie	Ingrijitor
41	12 Personal contractual de executie	Ingrijitor
42	13 Personal contractual de executie	Ingrijitor
43	14 Personal contractual de executie	Ingrijitor
44	15 Personal contractual de executie	Ingrijitor
Cresa Nord nr.49		
45	1 Personal contractual de executie	Administrator
46	2 Personal contractual de executie	Asistent medical
47	3 Personal contractual de executie	Asistent medical
48	4 Personal contractual de executie	Asistent medical
49	5 Personal contractual de executie	Bucatar
50	6 Personal contractual de executie	Ajutor bucatar



Nr. crt.		Denumire functie	
51	7	Personal contractual de executie	Ingrijitor
52	8	Personal contractual de executie	Ingrijitor
53	9	Personal contractual de executie	Ingrijitor
54	10	Personal contractual de executie	Ingrijitor
55	11	Personal contractual de executie	Ingrijitor
56	12	Personal contractual de executie	Ingrijitor
57	13	Personal contractual de executie	Ingrijitor
58	14	Personal contractual de executie	Ingrijitor
59	15	Personal contractual de executie	Ingrijitor
60	16	Personal contractual de executie	Ingrijitor
61	17	Personal contractual de executie	Ingrijitor
62	18	Personal contractual de executie	Ingrijitor
63	19	Personal contractual de executie	Ingrijitor
64	20	Personal contractual de executie	Ingrijitor
65	21	Personal contractual de executie	Ingrijitor
66	22	Personal contractual de executie	Ingrijitor
67	23	Personal contractual de executie	Ingrijitor
68	24	Personal contractual de executie	Ingrijitor
69	25	Personal contractual de executie	Ingrijitor
70	26	Personal contractual de executie	Ingrijitor
Cresa nr.10			
71	1	Personal contractual de executie	Administrator
72	2	Personal contractual de executie	Asistent medical
73	3	Personal contractual de executie	Asistent medical
74	4	Personal contractual de executie	Bucatar
75	5	Personal contractual de executie	Ajutor bucatar
76	6	Personal contractual de executie	Ingrijitor
77	7	Personal contractual de executie	Ingrijitor
78	8	Personal contractual de executie	Ingrijitor
79	9	Personal contractual de executie	Ingrijitor
80	10	Personal contractual de executie	Ingrijitor
81	11	Personal contractual de executie	Ingrijitor
82	12	Personal contractual de executie	Ingrijitor
83	13	Personal contractual de executie	Ingrijitor
84	14	Personal contractual de executie	Ingrijitor
85	15	Personal contractual de executie	Ingrijitor
86	16	Personal contractual de executie	Ingrijitor
87	17	Personal contractual de executie	Ingrijitor
Cresa nr.39			
88	1	Personal contractual de executie	Administrator
89	2	Personal contractual de executie	Asistent medical
90	3	Personal contractual de executie	Asistent medical
91	4	Personal contractual de executie	Asistent medical
92	5	Personal contractual de executie	Bucatar
93	6	Personal contractual de executie	Ajutor bucatar
94	7	Personal contractual de executie	Ingrijitor
95	8	Personal contractual de executie	Ingrijitor
96	9	Personal contractual de executie	Ingrijitor
97	10	Personal contractual de executie	Ingrijitor
98	11	Personal contractual de executie	Ingrijitor
99	12	Personal contractual de executie	Ingrijitor
100	13	Personal contractual de executie	Ingrijitor
101	14	Personal contractual de executie	Ingrijitor
102	15	Personal contractual de executie	Ingrijitor
103	16	Personal contractual de executie	Ingrijitor
104	17	Personal contractual de executie	Ingrijitor
105	18	Personal contractual de executie	Ingrijitor
106	19	Personal contractual de executie	Ingrijitor
107	20	Personal contractual de executie	Ingrijitor
108	21	Personal contractual de executie	Ingrijitor

Nr. crt.		Denumire functie	
109	22	Personal contractual de executie	Ingrijitor
110	23	Personal contractual de executie	Ingrijitor
111	24	Personal contractual de executie	Ingrijitor
Cresa nr.40			
112	1	Personal contractual de executie	Administrator
113	2	Personal contractual de executie	Asistent medical
114	3	Personal contractual de executie	Asistent medical
115	4	Personal contractual de executie	Asistent medical
116	5	Personal contractual de executie	Bucatar
117	6	Personal contractual de executie	Ajutor bucatar
118	7	Personal contractual de executie	Ingrijitor
119	8	Personal contractual de executie	Ingrijitor
120	9	Personal contractual de executie	Ingrijitor
121	10	Personal contractual de executie	Ingrijitor
122	11	Personal contractual de executie	Ingrijitor
123	12	Personal contractual de executie	Ingrijitor
124	13	Personal contractual de executie	Ingrijitor
125	14	Personal contractual de executie	Ingrijitor
126	15	Personal contractual de executie	Ingrijitor
127	16	Personal contractual de executie	Ingrijitor
128	17	Personal contractual de executie	Ingrijitor
129	18	Personal contractual de executie	Ingrijitor
130	19	Personal contractual de executie	Ingrijitor
131	20	Personal contractual de executie	Ingrijitor
132	21	Personal contractual de executie	Ingrijitor
133	22	Personal contractual de executie	Ingrijitor





Denumire	Normativ	Propus	Cresa UPETROM		Cresa nr.23		Cresa Nord nr.49		Cresa nr.10		Cresa nr.39		Cresa nr.40	
			existen t copii	propus grupe	existen t copii	propus grupe	existen t copii	propus grupe	existen t copii	propus grupe	existen t copii	propus grupe	existen t copii	propus grupe
Sugari (grupa mica)	7/grupa	10-12/grupa			10	1	0		8	1	14	1	12	1
Copii de 1-2 ani (grupa mijlocie)	9/grupa	10-15/grupa	26	2	22	2	44	3	39	3	50	3	40	3
Copii de 2-3 ani (grupa mare)	9/grupa	10-15/grupa	99	7	43	3	99	7	33	2	66	5	53	4
Prezenta copii - medie zilnica														
Total copii inscrisi	658		125	9	75	5	143	10	80	6	130	9	105	8

Normare conform art.16 si anexa nr.1a la Metodologie

Denumire	Raport adult/copii pe tura	Grupe	Nr. Copii	Nr posturi normate	Nr posturi normate	Nr. Copii	Nr posturi normate	Nr. Copii	Nr posturi normate	Nr. Copii	Nr posturi normate	Nr. Copii	Nr posturi normate	Nr. Copii	Nr posturi normate
Educator- puericultor	1/4.	grupa mica	0.00	0.00	10.00	1.25	0.00	0.00	8.00	2.00	14.00	3.50	12.00	3.00	
	1/5.	grupa mijlocie	26.00	5.20	22.00	4.40	44.00	8.80	39.00	7.80	50.00	10.00	40.00	8.00	
	1/6.	grupa mare	99.00	16.50	43.00	7.17	99.00	16.50	33.00	5.50	66.00	11.00	53.00	8.83	
Total	119.45		125.00	21.70	75.00	12.82	143.00	25.30	80.00	15.30	130.00	24.50	105.00	19.83	

Normare conform art.47 si anexa nr.1b la Metodologie

Director/ sef centru	1	1/unitate													
Contabil sef	1														
Contabil	1														
Administrator	6			1				1		1				1	
Medic*	2	1/4 unitate													
Asistent medical	16	1/tura la nivel de unitate*		3				3		2				3	
Bucatar	6	1/unitate		1				1		1				1	
Ajutor bucatar	6	1/unitate		1				1		1				1	
Total personal normal/unitate	39			6				6		5				6	
Educator- puericultor	94	1/tura la nivel de grupa		18				20		12				18	
Ingrijitor	94	1/tura la nivel de grupa		18				20		12				18	
Total personal normal/grupa	188			36				40		24				36	
Total normal din care:	227			42				46		29				42	
Educator-puericultor - posturi nebugetate	94			18				20		12				18	
Total normale	133			24				26		17				24	



GUVERNUL ROMÂNIEI
MINISTERUL MUNCII, FAMILIEI, PROTECȚIEI SOCIALE
ȘI PERSOANELOR VÂRSTNICE
DIRECȚIA PROTECȚIA COPILULUI



NR 7209/APC/et/10507.2013

Doamnei Angelica FODOR
Director
Centru Creșe din Municipiul Ploiești

Referitor: aplicare prevederi art. 44 din H.G. nr. 1252/2012 privind aprobarea Metodologiei de organizare și funcționare a creșelor și a altor unități de educație timpurie antepreșcolară

Stimată doamnă Director,

Folosim această ocazie pentru a răspunde adresei dumneavoastră nr. 7209/03.07.2013 prin care ne propuneți inițierea unui proiect legislativ pentru suplimentarea normării cu anumite funcții specifice prevăzute în hotărârea de Guvern mai sus menționată.

Conform prevederilor art. 44 alin. (1) din acest act normativ "Structura orientativă a personalului din creșe, ca unități în care se oferă servicii de educație antepreșcolară, este formată din: personal de conducere: director/șef de centru, personal didactic: educator-puericultor, personal de specialitate: asistent medical, personal nedidactic, administrator, bucătar, contabil, ajutor de bucătar, îngrijitoare."

Conform alin. (2) al aceluiași articol "Structura orientativă a personalului din grădinițe și centre de zi, ca unități de educație antepreșcolară, este stabilită în conformitate cu prevederile legale în vigoare, cu obligativitatea respectării prevederilor prezentei metodologii în ceea ce privește personalul didactic."

În contextul normării personalului sunt de menționat de asemenea prevederile art. 47 din actul normativ menționat, " Numărul de personal și funcțiile pentru unitatea cu o capacitate de 50 de copii se stabilesc conform anexei nr. 1b", iar „ponderea categoriilor de personal prevăzute la alin. (1) se stabilește luându-se în considerare necesitatea asigurării unei îngrijiri de calitate și adaptată nevoilor beneficiarilor unităților, în funcție de specificul activităților derulate putând fi antrenate și alte categorii de personal, în conformitate cu prevederile art. 45".

Așa cum se poate observa din dispozițiile legale prezentate, structura personalului din creșe, ca unități de educație antepreșcolară este orientativă, singura **obligativitate referitoare la personal**

CENTRU CRESE DIN MUNICIPIUL PLOIESTI

NR. 163/3.04.2012



CATRE
MINISTERUL MUNCII
DIRECTIA PROTECTIA COPILULUI

Potrivit prevederilor art.44 si a Anexei nr.1b) la metodologia aprobata conform H.G. nr.1252/2012, normarea in cresele organizate ca institutii cu personalitate juridica se face astfel :

Funcția	Nr. norme
Director/Şef centru	1 pe unitate
Administrator	1/2 pe unitate
Educator-puericultor	1 pe tură, la nivel de grupă
Medic	1/4 pe unitate
Asistent medical	1 pe tură, la nivel de unitate*)
Bucătar	1 pe unitate
Ajutor bucătar	1 pe unitate
Îngrijitor	1 pe tură, la nivel de grupă

Pentru a imbunatati activitatea in cadrul unei astfel de institutii propunem initierea unui proiect legislativ pentru suplimentarea normarii cu urmatoarele functii specifice si necesare functionarii corecte a institutiei:

- un post de contabil sef sau administrator financiar;
 - un post de consilier juridic sau jurist;
 - un post de inspector sau secretar cu atributii specifice de gestionare a activitatii de personal, respectiv intocmirea statelor de personal si a gestionarii programului informatic REVISAL- pentru un numar de minim 100 de salariati .
- Totodata propunem modificarea normarii postului de administrator astfel:
- 4 ore contract individual de munca in cazul in care in cadrul cresei sunt inscrisi 50 de copii;
 - 8 ore contract individual de munca in cazul in care in cadrul cresei sunt inscrisi minim 100 de copii.

In speranta rezolvarii favorabile solicitarii noastre, va multumim!

Director

FODOR ANGELICA



CENTRU CRESE DIN MUNICIPIUL PLOIESTI

MR. 290/05.08.2013.



CATRE

MINISTERUL MUNCII

DIRECTIA PROTECTIA COPILULUI

Referitor la adresa nr. 7209/DPC/05.07.2013 si pentru lamurirea unor reprezentanti ai executivului si ai Consiliului Local, va rugam sa reveniti cu exemplificarea normarii a 2 crese total posturi /unitate (cresa), a caror capacitate este de 125 de copii (9 grupe conform normativului de copii) si respectiv 75 de copii (5 grupe conform normativului de copii) .

Neclaritatile constau in normarea administratorului, precum si a numarului de ingrijitoare si a numarului de educator puericultor.

In speranta rezolvarii favorabile solicitarii noastre, va multumim!

Director

FODOR ANGELICA





GUVERNUL ROMÂNIEI
MINISTERUL MUNCII, FAMILIEI, PROTECȚIEI SOCIALE
ȘI PERSOANELOR VÂRSTNICE
DIRECȚIA PROTECȚIA COPILULUI



Nr. 9421/DPC/ct/12 august 2013

Doamnei Angelica FODOR

Director

Centru Creșe din Municipiul Ploiești

Referitor: aplicare prevederi art. 44 din H.G. nr. 1252/2012 privind aprobarea Metodologiei de organizare și funcționare a creșelor și a altor unități de educație timpurie antepreșcolară

Stimată doamnă Director,

În continuarea corespondenței referitoare la normarea personalului din creșe, apreciem că se impun o serie de precizări.

În vederea asigurării unei ambianțe optime pentru dezvoltarea și educarea copilului, creșa ca unitate de educație timpurie ar trebui să aibă o capacitate rezonabilă astfel încât să permită observarea și îndrumarea copilului conform nevoilor sale firești. În realizarea acestui deziderat capacitatea unității luate ca reper în H.G mai sus menționată a fost cea de 50 locuri. Cu toate acestea suntem conștienți ca actuala situația economică nu permite reorganizarea acestui tip de serviciu într-o perioadă relativ scurtă de timp.

Redăm mai jos exemplificarea normării administratorului, educatorului-puericultor și îngrijitorului, solicitată prin adresa dumneavoastră nr. 290/05.08.2013:

Funcția	Nr. norme - unitate 50 copii	Nr. Norme - Unitate 125 copii	Nr. Norme - unitate 75 copii
Administrator	1/2 pe unitate	1 si 1/2 norme	3/4 norme
Educator-puericultor	1 pe tură, la nivel de grupă	18*	10*
Îngrijitor	1 pe tură, la nivel de grupă	18*	10*

*în situația în care la nivelul unității se lucrează în 2 ture

În speranța că informațiile furnizate vă vor fi utile, va asigurăm de sprijinul nostru în continuare.

Cu stimă,

Elena FODOR

Director



CENTRUL CRESA PLOIESTI
STR. G-RAL. EREMIJA GRIGORESCU, NR11
COD FISCAL: 31619555
TEL./FAX : 0244/585849
NR. 285 / 26.07.2013.



CATRE,
PRIMARIA MUNICIPIULUI PLOIESTI

Prin prezenta, va inaintam atasat situatia inscrierilor copiilor in cresa, pe categorii de varsta, pentru anul scolar 2013-2014, in vederea initierii H.C.L. ,pentru normarea Centrului Cresa din Municipiul Ploiesti.

Data:

26.07.2013.

Director,
Fodor Angelica



**SITUATIA COPILOR INSCRISI IN CRESA PE CATEGORII
DE VARSTA INCEPAND CU DATA DE 01.07.2013**



CRESA NR.39

Varsta :	0 - 1 an	- 14 copii
	1 - 2 ani	- 50 copii
	2 - 3 ani	- 66 copii
Total :		130 copii

CRESA NR.23

Varsta:	0 - 1 an	- 10 copii
	1 - 2 ani	- 22 copii
	2 - 3 ani	- 43 copii
Total :		75 copii

CRESA NR.40

Varsta:	0 - 1 an	- 12 copii
	1 - 2 ani	- 40 copii
	2 - 3 ani	- 53 copii
Total :		105 copii

CRESA NR.10

Varsta :	0 - 1 an	- 8 copii
	1 - 2 ani	- 39 copii
	2 - 3 ani	- 33 copii
Total :		80 copii

CRESA NR.49

Varsta :	1 - 2 ani	- 44 copii
	2 - 3 ani	- 99 copii
Total:		143 copii

CRESA UPETROM

Varsta :	1 - 2 ani	- 26 copii
	2 - 3 ani	- 99 copii
Total :		125 copii

TOTAL GENERAL : **658 copii**



**CONSILIUL LOCAL AL MUNICIPIULUI PLOIEȘTI
COMISIA DE SPECIALITATE NR. 1**



**COMISIA DE BUGET FINANȚE, CONTROL, ADMINISTRAREA DOMENIULUI
PUBLIC ȘI PRIVAT, STUDII, STRATEGII ȘI PROGNOZE**

R A P O R T

Comisia a luat in discutii proiectul de hotărâre privind aprobarea Organigramei, a numărului de personal și a statului de funcții al Centrului Creșe din municipiul Ploiești

și a emis:

Auiz favorabil

*Nu a participat la vot
d-na Cătălina B.*

**PREȘEDINTE,
Paul Alexandru Palas**

**SECRETAR,
Sanda Dragulea**

Data: _____

**CONSILIUL LOCAL AL MUNICIPIULUI PLOIEȘTI
COMISIA DE SPECIALITATE NR. 6**



**COMISIA PENTRU ÎNVĂȚĂMÂNT, SĂNĂTATE, ȘTIINȚĂ, CULTURĂ, CULTE,
TINERET ȘI SPORT**

RAPORT

Comisia a luat in discutii proiectul de hotărâre privind aprobarea Organigramei, a numărului de personal și a statului de funcții al Centrului Creșe din municipiul Ploiești

și a emis:

Aviz. favorabil.

**PREȘEDINTE,
Iolanda Bazavan**

**SECRETAR,
Cristian Dumitru**

Data: _____