



## **EXPUNERE DE MOTIVE**

**la proiectul de hotărâre privind aprobarea organigramei,  
a numărului de personal stabilit conform normativului de personal  
și a statului de funcții al Spitalul Municipal Ploiești,  
instituție sub autoritatea Consiliului Local Ploiești  
ca urmare a obținerii avizului Ministerului Sănătății**

În conformitate cu prevederile O.U.G. nr.162/2008 privind transferul ansamblului de atribuții și competențe ale Ministerului Sănătății Publice către autoritățile administrației publice locale, coroborate cu prevederile Hotărârii Guvernului nr.56/2009 pentru aprobarea Normelor Metodologice de aplicare a prevederilor acestei ordonanțe, s-a stabilit cadrul legal privind transferul ansamblului de atribuții și competențe ale ministerului sănătății către autoritățile administrației publice locale concomitent cu asigurarea resurselor umane, materiale și financiare necesare exercitării acestora.

Totodata în conformitate cu prevederile Hotărârii Guvernului nr.529/02.06.2010 Spitalul Municipal Ploiești a fost preluat de către Consiliul Local Ploiești.

Având în vedere prevederile art.15 din Hotărârea Guvernului nr.56/2009, coroborate cu prevederile Ordinului ministrului sănătății nr.1224/2010 privind aprobarea normativelor de personal pentru asistența spitalicească, precum și pentru modificarea și completarea Ordinului ministrului sănătății publice nr.1778/2006 privind aprobarea normativelor de personal propun aprobarea organigramei, a numărului de personal stabilit conform normativului de personal și a statului de funcții al Spitalului Municipal Ploiești, instituție sub autoritatea Consiliului Local Ploiești, ca urmare a obținerii avizului Ministerului Sănătății privind completarea structurii Ambulatorului integrat cu un cabinet în specialitatea pediatrie.

Urmare celor menționate mai sus propun Consiliului Local aprobarea proiectului de hotărâre anexat.

**PRIMAR,  
ANDREI LIVIU VOLOSEVICI**





## RAPORT DE SPECIALITATE

**la proiectul de hotărâre privind aprobarea organigramei,  
a numărului de personal stabilit conform normativului de personal  
și a statului de funcții al Spitalului Municipal Ploiești,  
instituție sub autoritatea Consiliului Local Ploiești  
ca urmare a obținerii avizului Ministerului Sănătății**

În conformitate cu prevederile art.15 din Hotărârea Guvernului nr.56/2009 autoritatea administrației publice locale aprobă organigrama și statele de funcții ale unităților sanitare subordonate, cu încadrarea în normativele de personal și în bugetul de venituri și cheltuieli aprobat.

Având în vedere adresa Ministerului Sănătății nr. XI/A/57089/RL/1976 din 21.10.2011, prin care se avizează de către conducerea Ministerului Sănătății, completarea structurii **Ambulatoriului integrat** al Spitalului Municipal Ploiești cu un cabinet în specialitatea : „**pediatrie**”, conform prevederile art.174, alin (5) din Legea nr.95/2006 privind reforma în domeniul sănătății, cu modificările și completările ulterioare și suplimentarea Statului de Funcții al Spitalului Municipal Ploiești cu 4 (patru) posturi respectiv : 2 posturi de medic specialitatea pediatrie și 2 posturi de asistent medical generalist.

Astfel se impune aprobarea organigramei, a numărului de personal stabilit conform normativului de personal și a statului de funcții al Spitalului Municipal Ploiești, instituție sub autoritatea Consiliului Local Ploiești.

Potrivit Ordinului nr.1224/2010 privind aprobarea normativelor de personal pentru asistența medicală spitalicească, numărul de posturi pe categorii de personal maxim normat pentru Spitalul Municipal Ploiești este de 548 de posturi.

Facem precizarea ca aprobarea numărului de personal la 391 de posturi, prin suplimentarea cu 4 posturi vacante nu influențează cheltuielile de personal aprobate pentru anul 2011.

Urmare celor menționate mai sus avizăm favorabil proiectul de hotărâre anexat.

Șef serviciu Resurse Umane, Organizare,  
Administrativ, Protecție Civilă și Protecția Muncii  
Angelescu Ana - Daniela

Direcția Administrație Publică  
Juridic – Contencios, Achiziții Publice, Contracte  
Albu Simona



Manager  
Spitalul Municipal Ploiești  
Mihalcea Magdalena Florentina

**STRUCTURA ORGANIZATORICA  
A SPITALULUI MUNICIPAL PLOIESTI**



- Sectia medicina interna din care :		80 paturi;
- comp. hematologie	10 paturi;	
- comp. cardiologie	10 paturi;	
- Sectia reumatologie		35 paturi;
- Sectia recuperare, medicina fizica si balneologie		50 paturi;
- Sectia oncologie medicala		60 paturi;
- Compartiment radioterapie		17 paturi;
- Compartiment chirurgie generala		20 paturi *
- Compartiment ATI		5 paturi *
- Camera de garda		
	<b>TOTAL</b>	<b>267 paturi;</b>
- Spitalizare de zi		22 paturi.
- Farmacie		
- Sterilizare		
- Unitate de transfuzie sanguina		
- Laborator analize medicale		
- Laborator radiologie, imagistica medicala		
- Laborator radioterapie		
- Serviciu de anatomie patologica		
x compartiment citologie		
x compartiment histopatologie		
x prosectura		
- Laborator explorari functionale		
- Laborator recuperare, medicina fizica si balneologie ( baza de tratament )		
- Compartiment prevenire si control al infectiilor nozocomiale		
- Serviciu de statistica si informatica medicala		
- Cabinet diabet zaharat, nutritie si boli metabolice		
- Cabinet oncologie medicala		
- Cabinet medicina muncii		

**Ambulatoriul integrat spitalului cu cabinete in specialitate**

- medicina interna
- reumatologie
- ORL
- oftalmologie
- chirurgie generala
- recuperare, medicina fizica si balneologie
- obstetrica-ginecologie
- hematologie
- dermatovenerologie
- endocrinologie
- psihiatrie
- neurologie
- cardiologie
- pediatrie
  
- Aparat functional

Laboratoarele deservesc atat paturile cat si ambulatoriul integrat

\* inchise temporar pana la finalizarea lucrarilor, obtinerea dotarilor necesare si asigurarea cu personal.



MINISTERUL SANATATII  
DIRECTIA ORGANIZARE SI POLITICI SALARIALE  
NR.XI/A/57089/RL/1976/21.10.2011



CATRE,  
PRIMARIA MUNICIPIULUI PLOIESTI

La adresa Spitalului Municipal Ploiesti nr.3686/2011, avizata de dvs., vă comunicăm ca s-a avizat de către conducerea Ministerului Sănătății, în conformitate cu prevederile art.174, alin (5) din Legea nr.95/2006 privind reforma în domeniul sănătății, cu modificările și completările ulterioare, completarea structurii Ambulatoriului integrat al Spitalului Municipal Ploiesti cu un cabinet in specialitatea:

- pediatrie

DIRECTOR  
Ec.Doina Tanasă



CONSILIER  
Dr.Marieta Bărduț



**SPITALUL MUNICIPAL PLOIESTI**

Str. Ana Ipatescu Nr. 59, Tel. 0244/523904, Tel / Fax 0244/596276  
 Cod fiscal 28444227, Cont 50412844227 Trezoreria Ploiesti

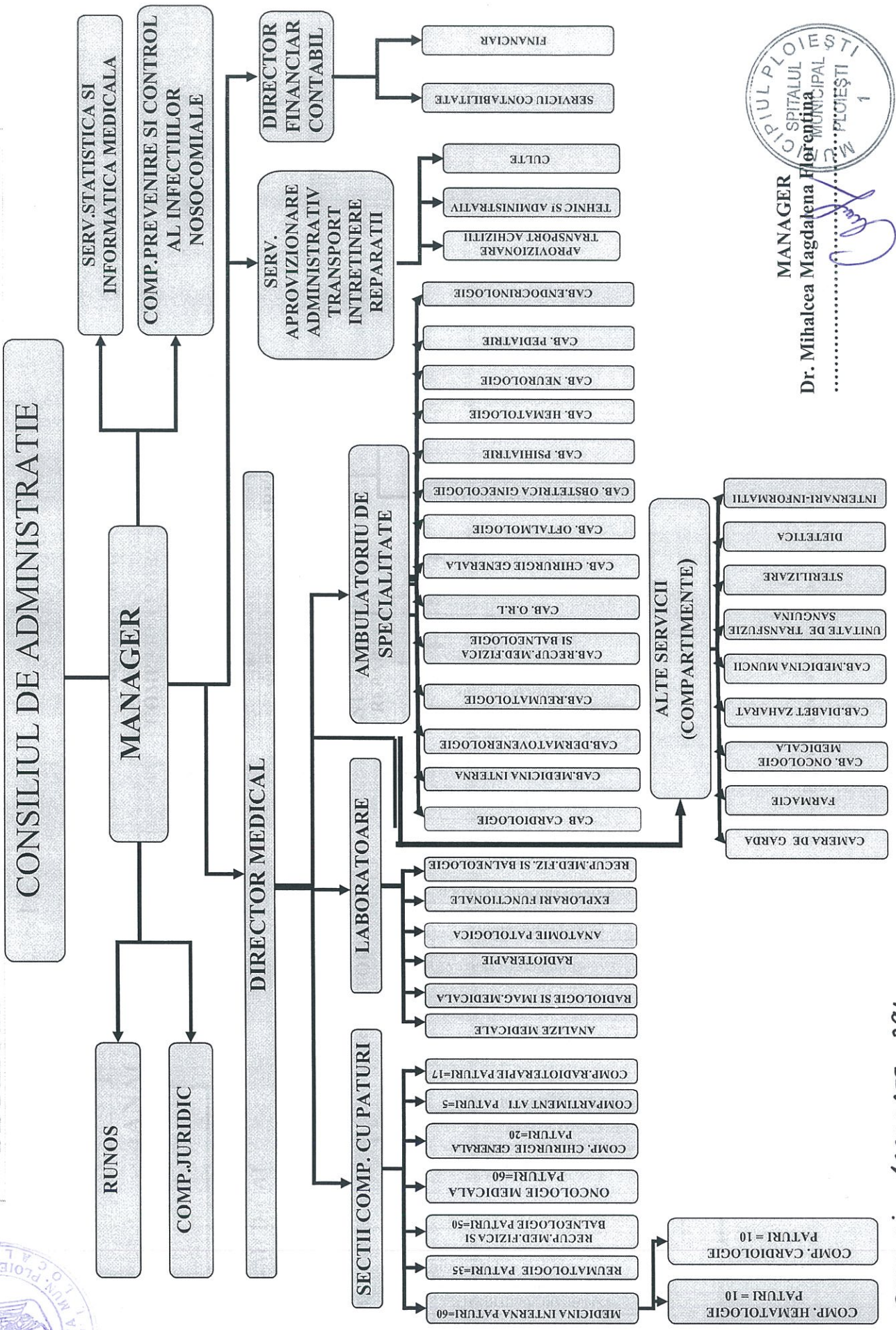

MANAGER  
 Dr. Mihalcea Magdalena Florentina  
 PLOIESTI

**SPITALUL  
MUNICIPAL  
PLOIESTI**

PLOIESTI, Str. Ana Ipatescu Nr. 59, Tel. 0244/523904, Tel / Fax 0244/596272  
Cod IBAN: RO37TREZ5215041XXX000260 Trezoreria Ploiesti



**ANEXA NR.1**  
Ordinului nr.1224/2010

**NORMATIVE DE PERSONAL**  
**pentru asistenta medicala spitaliceasca**

**A. Medici si personal sanitar mediu**

Nr. crt.	Tipul de activitate medicală	Criteriul de normare	Medici sanitar		Personal mediu	
			Normat	Ocupat	Normat	Ocupat
	<b>1. Asistență la paturi (267 paturi) din care :</b>	<b>numar paturi/lpost</b>	<b>5 - 15</b>		<b>8 - 12 (pe tura)</b>	
	- sectia med.interna	= 60 paturi	6	6	24	18
	- comp.Hematologie	= 10 paturi	1	1	5	4
	- comp.cardiologie cronici	= 10 paturi	1	-	5	3
	- sectia reumatologie	= 35 paturi	3	2	15	10
	- sectia recuperare	= 50 paturi	5	3	20	12
	- sectia oncologie	= 60 paturi	6	4	22	19
	- comp. Radioterapie	= 17 paturi	2	2	7	5
	<b>TOTAL :</b>		<b>24</b>	<b>18</b>	<b>98</b>	<b>71</b>
	<b>2. Asistență la paturi pentru specialitățile chirurgicale (20 paturi)</b>	<b>numar paturi/lpost</b>	<b>5 - 15</b>		<b>8 - 12 (pe tura)</b>	
			2	-	8	-
	<b>3. Posturi fixe generale*2) (267 paturi):</b>	<b>numar paturi/lpost</b>	<b>15 - 30</b>		<b>9 - 22 (pe tura)</b>	
	- spitale până la 400 de paturi din care :					
	- laborator de radiologie		3	2	7	7
	- laborator analize medicale		3	2	2	1
	- laborator explorari functionale		-	-	5	4
	- laborator radioterapie		3	1	8	5
	- sterilizare		-	-	2	1
	- transfuzii		-	-	2	1
	- dietetica		-	-	2	1
	- statistica		-	-	5	3
	- informatii - fisier		-	-	3	3
	<b>TOTAL :</b>		<b>9</b>	<b>5</b>	<b>36</b>	<b>26</b>

4. Secții și compartimente de anestezie și terapie intensivă (5 paturi) In curs de amenajare	Cf. Ordin nr.1500/2009, cu modif, si complet. ulterioare	3	-	2	-
5. Laboratoare de anatomie patologică*2)	numar paturi/1post	100 - 200		50 - 100	
		1	1	2	2
6. Aparatură de laborator de înaltă performanță: tomograf, angiograf, PET, RMN	numar posturi/aparat	1/aparat		1/aparat	
		-	-	-	-



### B. Alt personal

Nr. crt.	Tipul de activitate medicală	Criteriu de normare	Alt personal superior	Personal sanitar mediu	
1.	Chimist, biolog, biochimist, farmacist	numar paturi/1post	40 - 50	20 - 30	
		Normat	Ocupat	Normat	Ocupat
		6	1	11	9
2.	Psiholog, logoped, sociolog	numar posturi/unitate			
		Normat	Ocupat	Normat	Ocupat
		1	-	1	-
3.	Profesori de cultură fizică medicală; fiziokinetoterapeut; kinetoterapeut	numar posturi/sala de kinetoterapie*3)			
	1 post/sala/tura				
		4	3	-	-
4.	Fizician	numar posturi/unitate de lucru			
	a) medicină nucleară (radioizotopi)				
	b) terapii cu energii înalte				
	c) betatron	1	-	-	-
5.	Farmacist*4)	numar paturi/1post	110 - 170	40 - 60	
	- farmacie cu cicuit inchis				
	1/170 paturi				
		2	-	5	5



## C. Personal auxiliar sanitar

Nr. Crt.	Tipul de activitate medicală	Criteriul de Normare	Personal auxiliar	
			Normat	Ocupat
<b>I. Infirmiere</b>				
a)	asistenta la paturi	numar paturi/1post	20 - 25 (pe tura)	
			50	34
<b>II. Spălătorese</b>				
	Spălătorii pentru lenjeria bolnavilor - semimecanic	Kg lunar/1post	600 - 800	
			4	4
<b>III. Îngrijitori</b>				
a)	pentru curățenie	numar mp/1post 24.250 mp.	250 - 300	
			73	51
b)	farmacii	numar posturi/unitate	1	1
			1	1
<b>IV. Brancardieri*5)</b>				
		numar paturi/1post	40 - 60 (pe tura)	
			15	0

\*1) La posturile fixe generale se includ următoarele activități și locuri de muncă: laboratorul de radiologie și imagistică medicală, laboratorul clinic, explorări funcționale, sălile de operație, sterilizarea, dietetica, statistica medicală, structurile de primire urgențe - unitatea de primire urgențe, compartimentul de primire urgențe, modulul de urgență, camera de gardă - cabinetele medicale interdisciplinare etc.

\*2) Pentru spitalele care au mai puțin de 150 de paturi se normează 1 post de medic și 1 post de asistent medical pe unitate.

\*3) Spațiul aferent unei săli de kinetoterapie este de cel puțin 8 mp.

\*4) În unitățile sanitare cu mai puțin de 110 paturi se normează 1 post de farmacist pe unitate și 1 post de asistent medical profil farmacie pe unitate.

\*5) Se normează pe unitate, iar utilizarea se face în raport de necesități.

\*6) Se utilizează și pentru centrele de sănătate cu paturi



**SPITALUL  
MUNICIPAL  
PLOIESTI**

PLOIESTI, Str. Ana Ipatescu Nr. 59, Tel. 0244/523904, Tel / Fax 0244/596272

Cod IBAN: RO37TREZ5215041XXX000260 Trezoreria Ploiesti

**ANEXA NR.6**

Ordinului nr.1224/2010

**NORMATIVE DE PERSONAL**

pentru asistența medicală de specialitate din ambulator

**Ambulatorii de specialitate**

**I. Medici și personal sanitar mediu**

Nr. crt.	Asistența medicală de specialitate în ambulatoriu	Criteriul de normare	Medici		Personal sanitar mediu	
			1post/cabinet/tura	Ocupat	1post/cabinet/tura	Ocupat
1.	Cabinete medicale de specialitat	numar posturi/cabinet	Normat	Ocupat	Normat	Ocupat
	- cabinet medicina interna		2	1	2	1
	- cabinet reumatologie		2	1	2	2
	- cabinet ORL		2	1	2	1
	- cabinet oftalmologie		2	1	2	1
	- cabinet chirurgie generala		2	1	2	1
	- cabinet recuperare, medicina fizica si balneologie		2	1	2	1
	- cabinet obstetrica-ginecologie		2	2	2	2
	- cabinet hematologie		2	-	2	-
	- cabinet dermatovenerologie		2	1	2	1
	- cabinet endocrinologie		2	1	2	1
	- cabinet psihiatrie		2	2	2	2
	- cabinet neurologie		2	1	2	1
	- cabinet pediatrie		2	-	2	-
	- cabinet oncologie		2	2	2	2
	- cabinet diabet zaharat, nutritie si boli metabolice		2	1	2	-
	- cabinet medicina muncii		2	1	2	1
	<b>TOTAL CABINETE : 15</b>		<b>32</b>	<b>17</b>	<b>32</b>	<b>17</b>
2.	Laborator	numar posturi/laborator/tura	1post/laborator/tura	Ocupat	2posturi/laborator/2turi	Ocupat
	- laborator analize medicale		2	-	4	-
	- laborator radiologie si imagistica medicala		-	-	4	-



## II. Alt personal

Nr. crt.	Asistența medicală de specialitate în ambulatoriu	Criteriul de normare	Alt personal superior		Personal sanitar mediu	
			Normat	Ocupat	Normat	Ocupat
1.	Chimist, biolog, biochimist, farmacist	numar posturi/laborator	2	-	4	-
2.	Pentru radiologie si imagistica medicală	numar posturi/aparat	-	-	2 posturi/tura	-
			-	-	-	-

\*1) La stabilirea numărului de posturi se vor lua în calcul și cabinetele medicale organizate în baza Ordonanței Guvernului nr. 124/1998, aprobată prin Legea nr. 629/2001, și înregistrate în Registrul unic al cabinetelor medicale la Autoritatea de Sănătate Publică .

\*2) Spațiul aferent unei săli de kinetoterapie este de cel puțin 8 mp.



**SPITALUL  
MUNICIPAL  
PLOIESTI**

PLOIESTI, Str. Ana Ipatescu Nr. 59, Tel. 0244/523904, Tel / Fax 0244/596272

Cod IBAN: RO37TREZ5215041XXX000260 Trezoreria Ploiesti

**ANEXA NR. 8**

Ordinului nr.1224/2010

**ALTE ACTIVITĂȚI MEDICALE**

**A. Medici și personal sanitar mediu**

Nr. crt.	Tipul de activitate medicală sau unitatea sanitară	Criteriul de normare	Medici		Personal sanitar mediu	
			Normat	Ocupat	Normat	Ocupat
1.	Proceduri fizio-electro-termo-balneo-terapie	numar proceduri*)/1post 273.786	-	-	30	50
			-	-	27	19

**B. Personal auxiliar sanitar**

Nr. crt.	Tipul de asistență medicală	Criteriul de normare	Numar posturi	
			Normat	Ocupat
1.	Proceduri fizio-electro-termo-balneo-terapie	numar posturi/ 2 posturi personal sanitar mediu	13	3

**SPITALUL  
MUNICIPAL  
PLOIESTI**

PLOIESTI, Str. Ana Ipatescu Nr. 59, Tel. 0244/523904, Tel / Fax 0244/596272  
Cod IBAN: RO37TREZ5215041XXX000260 Trezoreria Ploiesti



**ANEXA NR. 9**  
Ordinului nr.1224/2010

**NORMATIVE DE PERSONAL**

pentru personalul tehnic, economic, informatică,  
administrativ și de deservire

I. Personalul din aparatul functional ( tehnic, economic, informatica si administrativ).

2. Unitati intre 100 si 300 de paturi	Numar de posturi
Total posturi, din care :	16
RUNOS	3
Financiar-contabilitate	3
Aprovizionare, transport,	2
Administrativ	3
Achizitii publice, contractare	1
Compartimentul juridic	1
Compartimentul tehnic	1
Compartimentul securitatea muncii, PSI, protectie civila si situatii de urgenta	1
Compartimentul de informatica	1

II. Personal de deservire\*)

\*) se utilizează numai pentru unitățile care asigura paza cu personal propriu.

1. Pentru toate tipurile de unitati  
% din numarul de posturi aprobate in statul de functii = 1.5%

Numar posturi stat functii = 391 % din numarul de posturi 1.5%

Normat	Ocupat
9	6

(conform NOTEI :in cazul unitatilor sanitare care functioneaza in n sistem pavilionar, pentru personalul de deservire normativul este de 1.5% din numarul de posturi aprobat in statul de functii.)



## NORMATIVE DE PERSONAL

pentru activitățile de întreținere clădiri și instalații de apă, lumină și încălzire, deservire posturi fixe și preparare a hranei în blocurile alimentare

### MESERIILE CE POT FI UTILIZATE

În activitatea de întreținere clădiri, instalații de apă, lumină și încălzire prevăzute în normativ, vor putea fi folosite următoarele meserii:

Meseria	Nr.paturi conventionale 115 paturi conventionale	=703 =1 post	Normat	Ocupat
lăcătuș mecanic de întreținere și reparații universale				
instalator de apă și canal				
<b>instalator de încălzire centrală și gaze</b>			1	1
<b>electrician de întreținere și reparații</b>			1	1
<b>tâmplar universal</b>			1	1
sudor electric				
sudor cu gaze				
zidar - roșar tencuitor				
<b>zugrav - vopsitor</b>			1	1
strungar la strung paralel și de detalonat				
laborant determinări fizico-chimice numai în unitățile și la locurile stabilite de I.S.C.I.R.				
operator hidraulic în alimentările cu apă numai unitățile în care au stație proprie de alimentare cu apă				
bobinator mașini electrice rotative				
tapițer				
geamgiu				
tinichigiu industrial				
instalator frigorist				
montator de placaje interioare și exterioare				
deratizator, dezinfectator, deparazitor				
instalator termic și fonic				
instalator de ventilare și condiționare				
preparator ser vaccine				
etc,.....				
- muncitor necalificat (numai cei care lucrează efectiv la întreținere clădiri și instalații de apă, lumină și încălzire) ajutând pe muncitorii calificați			2	-



În activitatea de deservire a posturilor fixe din normativ, vor putea fi utilizate următoarele meserii:

Meseria	Normat	Ocupat
fochist la căldări pentru încălzire centrală	12	5
fochist la căldări pentru abur industrial		
liftier		
telefonist	1	-
telegrafist		
proiecționist		
operator radio-radioficare		
instalator de încălzire centrală și gaze		
optician (confectioner lentile și prisme)		
rectificator universal		
confectioner proteze ortopedice		
electrician de întreținere și reparații		
montator, reglaj și depanator de electronică și curenți purtători		
croitor		
agent contractari achizitii	1	1
lenjer	1	1
frizer		
intretinere spatii verzi,parcuri(1 post de muncitor la 10.000 m <sup>2</sup> )	1	1
peisagist floricultor		
lăcătuș montator, agregate energetice și transport		
cosmetician		
coafor		
șofer	7	3
etc..... Ingr. Curatenie	2	1
<b>Alte activitati:</b>		
<b>muncitor necalificat-supraveghere bolnavi psihici</b>		
<b>periculosi;</b>		
<b>Crematoriu</b>		
<b>Etc,.....</b>		
<b>În activitatea de preparare a hranei în blocurile alimentare:</b>		
- bucătar;	2	2
- ospătar;		
- cofetar - patiser;		
- carmangier;		
- brutar;		
- muncitor necalificat.	9	8
<b>TOTAL Muncitori :</b>	<b>42</b>	<b>26</b>

**SPITALUL  
MUNICIPAL  
PLOIESTI**

PLOIESTI, Str. Ana Ipatescu Nr. 59, Tel. 0244/523904, Tel / Fax 0244/596272  
Cod IBAN: RO37TREZ5215041XXX000260 Trezoreria Ploiesti



**ANEXA NR. II**  
Ordinului nr.1224/2010

NORMAREA PERSONALULUI MEDICO-SANITAR DIN ACTIVITATEA DE PREVENIRE SI CONTROL AL INFECTIILOR NOSOCOMIALE DIN UNITATILE SANITARE, CONFORM ANEXEI NR.1 LA Ordinul M.S.P.NR.916/2006.

CRITERII DE NORMARE :

- spitale sub 500 paturi

Medici Pers.mediu

Pers.auxiliar  
sanitar

Normat	Ocupat	Normat	Ocupat	Normat	Ocupat
0.5	-	1	1	1	1

**STAT DE PERSONAL**

Nr. crt.	Denumirea funcției (Legea 284/2010)	Specialitatea	Nivel studii	Cuant. post	Observații
0	1	2	3	4	5

**COMITETUL DIRECTOR**

1	Manager	Cardiologie	S	1.00	
2	Director medical - medic specialist	Obstetr.-ginecologie	S	1.00	
3	Director fin-contabil - economist IA	Economist	S	1.00	

**SECTII****SECȚIA MEDICINĂ INTERNĂ + AMBULATORIU INTEGRAT**

**Nr.paturi = 80 , din care : Comp. HEMATOLOGIE = 10 paturi ; Comp. CARDIOLOGIE = 10 paturi ;**

**SPITALIZARE DE ZI , Nr.paturi = 6**

Personal medical superior

4	medic primar-sef sectie	Medicină internă	S	1.00	
5	medic primar	Medicină internă	S	1.00	
6	medic primar	Medicină internă	S	1.00	
7	medic primar	Medicină internă	S	1.00	
8	medic primar	Medicină internă	S	1.00	
9	medic primar	Medicină internă	S	1.00	Ambulatoriu integrat
10	medic specialist	Medicină internă	S	1.00	

Personal mediu sanitar

11	asist.med.pr.-șefă	Medicală	M	1.00	
12	asist.med.pr.	Medicală	PL	1.00	
13	asist.med.pr.	Medicală	PL	1.00	
14	asist.med.pr.	Medicală	PL	1.00	
15	asist.med.pr.	Medicală	PL	1.00	
16	asist.med.pr.	Medicală	PL	1.00	
17	asist.med.pr.	Medicală	PL	1.00	
18	asist.med.pr.	Medicală	PL	1.00	
19	asist.med.pr.	Medicală	PL	1.00	
20	asist.med.pr.	Medicală	PL	1.00	
21	asist.med.	Medicală	PL	1.00	
22	asist.med.	Medicală	PL	1.00	
23	asist.med.	Medicală	PL	1.00	
24	asist.med.	Medicală	PL	1.00	
25	asist.med.	Medicală	PL	1.00	
26	asist.med.	Medicală	PL	1.00	
27	asist.med.	Medicală	PL	1.00	
28	sora med.pr.	Medicală	M	1.00	
29	asist. med.	Medicală	PL	1.00	

Personal auxiliar

30	infirmieră		G	1.00	
31	infirmieră		G	1.00	
32	infirmieră		G	1.00	
33	infirmieră		G	1.00	
34	infirmieră		G	1.00	
35	infirmieră		G	1.00	
36	infirmieră		G	1.00	
37	infirmieră		G	1.00	
38	infirmieră		G	1.00	
39	infirmieră		G	1.00	
40	îngrijitoare		G	1.00	

Nr. crt.	Denumirea funcției (Legea 284/2010)	Specialitatea	Nivel studii	Cuant. post	Observații
0	1	2	3	4	5
41	îngrijitoare		G	1.00	
42	îngrijitoare		G	1.00	
43	îngrijitoare		G	1.00	
44	îngrijitoare		G	1.00	
45	îngrijitoare		G	1.00	
46	îngrijitoare		G	1.00	
47	îngrijitoare		G	1.00	
48	îngrijitoare		G	1.00	
49	îngrijitoare		G	1.00	
50	îngrijitoare		G	1.00	
51	îngrijitoare		G	1.00	
52	îngrijitoare		G	1.00	

### Compartiment HEMATOLOGIE (10 paturi)

#### Personal medical superior

53	medic primar	Hematologie	S	1.00	
----	--------------	-------------	---	------	--

#### Personal mediu sanitar

54	asist.med.pr.	Medicală	PL	1.00	
55	asist.med.pr.	Medicală	PL	1.00	
56	asist.med.pr.	Medicală	PL	1.00	
57	asist.med.	Medicală	PL	1.00	

#### Personal auxiliar

58	înfirmeră		G	1.00	
59	înfirmeră		G	1.00	

### Compartiment CARDIOLOGIE (10 paturi)

#### Personal medical superior

60	medic specialist	Cardiologie	S	1.00	
----	------------------	-------------	---	------	--

#### Personal mediu sanitar

61	asist.med.pr.	Medicală	PL	1.00	
62	asist.med.pr.	Medicală	PL	1.00	
63	asist.med.	Medicală	PL	1.00	
64	asist.med.	Medicală	PL	1.00	

#### Personal auxiliar

65	înfirmeră		G	1.00	
66	înfirmeră		G	1.00	
67	îngrijitoare		G	1.00	

## SECȚIA REUMATOLOGIE + AMBULATORIU INTEGRAT

**Nr. paturi = 35 ; SPITALIZARE DE ZI , Nr. paturi = 4**

#### Personal medical superior

68	medic primar-șef secție	Reumatologie	S	1.00	
69	medic primar	Reumatologie	S	1.00	
70	medic specialist	Reumatologie	S	1.00	Ambulatoriu integrat
71	medic specialist	Reumatologie	S	1.00	Ambulatoriu integrat

#### Personal mediu sanitar

72	asist.med.pr. - șefă	Medicală	PL	1.00	
73	asist.med.	Medicală	S	1.00	
74	asist.med.	Medicală	S	1.00	
75	asist.med.	Medicală	S	1.00	
76	asist.med.pr.	Medicală	PL	1.00	
77	asist.med.	Medicală	PL	1.00	
78	asist.med.	Medicală	PL	1.00	
79	asist.med.	Medicală	PL	1.00	
80	asist.med.	Medicală	PL	1.00	
81	asist.med.	Medicală	PL	1.00	
82	asist.med.	Medicală	PL	1.00	

#### Personal auxiliar

83	înfirmeră		G	1.00	
84	înfirmeră		G	1.00	

Nr. crt.	Denumirea funcției (Legea 284/2010)	Specialitatea	Nivel studii	Cuant. post	Observații
0	1	2	3	4	5
85	infirmieră		G	1.00	
86	infirmieră		G	1.00	
87	îngrijitoare		G	1.00	
88	îngrijitoare		G	1.00	
89	îngrijitoare		G	1.00	
90	îngrijitoare		G	1.00	
91	îngrijitoare		G	1.00	
92	îngrijitoare		G	1.00	
93	îngrijitoare		G	1.00	
94	infirmieră		G	1.00	



## SECȚIA RECUPERARE , MEDICINĂ FIZICĂ ȘI BALNEOLOGIE + AMBULATORIU INTEGRAT

**Nr. paturi = 50 ; SPITALIZARE DE ZI , Nr. paturi = 4**

Personal medical superior

95	medic primar-șef secție	Fizio-recuperare	S	1.00	
96	medic primar	Fizio-recuperare	S	1.00	
97	medic primar	Fizio-recuperare	S	1.00	
98	medic specialist	Fizio-recuperare	S	1.00	Ambulatoriu integrat

Personal mediu sanitar

99	asist.med.pr.-șefă	Medicală	S	1.00	
100	asist.med.pr.	Medicală	PL	1.00	
101	asist.med.pr.	Medicală	PL	1.00	
102	asist.med.pr.	Medicală	PL	1.00	
103	asist.med.pr.	Medicală	PL	1.00	
104	asist.med.pr.	Medicală	PL	1.00	
105	asist.med.pr.	Medicală	PL	1.00	
106	asist.med.	Medicală	PL	1.00	
107	asist.med.	Medicală	PL	1.00	
108	asist.med.	Medicală	PL	1.00	
109	asist.med.	Medicală	PL	1.00	
110	asist.med.	Medicală	PL	1.00	
111	asist.med.	Medicală	PL	1.00	

Personal auxiliar

112	infirmieră		G	1.00	
113	infirmieră		G	1.00	
114	infirmieră		G	1.00	
115	infirmieră		G	1.00	
116	infirmieră		G	1.00	
117	infirmieră		G	1.00	
118	infirmieră		G	1.00	
119	îngrijitoare		G	1.00	
120	îngrijitoare		G	1.00	
121	îngrijitoare		G	1.00	
122	îngrijitoare		G	1.00	
123	îngrijitoare		G	1.00	
124	îngrijitoare		G	1.00	
125	îngrijitoare		G	1.00	

## SECȚIA ONCOLOGIE MEDICALĂ + AMBULATORIU INTEGRAT

**Nr. paturi = 60 ; SPITALIZARE DE ZI , Nr. paturi = 8**

Personal medical superior

126	medic primar-șef secție	Oncologie	S	1.00	
127	medic primar	Oncologie	S	1.00	
128	medic primar	Oncologie	S	1.00	
129	medic primar	Oncologie	S	1.00	

Alt personal superior

130	Psiholog	Psihologie	S	1.00	
-----	----------	------------	---	------	--

Personal mediu sanitar

131	asist.med.pr.-șefă	Medicală	PL	1.00	
-----	--------------------	----------	----	------	--

Nr. crt.	Denumirea funcției (Legea 284/2010)	Specialitatea	Nivel studii	Cuant. post	Observații
0	1	2	3	4	5
132	asist.med.pr.	Medicală	PL	1.00	
133	asist.med.pr.	Medicală	PL	1.00	
134	asist.med.pr.	Medicală	PL	1.00	
135	asist.med.pr.	Medicală	PL	1.00	
136	asist.med.pr.	Medicală	PL	1.00	
137	asist.med.pr.	Medicală	PL	1.00	
138	asist.med.pr.	Medicală	PL	1.00	
139	asist.med.pr.	Medicală	PL	1.00	Spitalizare de zi
140	asist.med.	Medicală	PL	1.00	
141	asist.med.	Medicală	PL	1.00	
142	asist.med.	Medicală	PL	1.00	
143	asist.med.	Medicală	PL	1.00	
144	asist.med.	Medicală	PL	1.00	
145	asist.med.	Medicală	PL	1.00	
146	asist.med.	Medicală	PL	1.00	
147	asist.med.	Medicală	PL	1.00	
148	asist.med.	Medicală	PL	1.00	
149	asist.med.	Medicală	PL	1.00	
150	asist.med.	Medicală	PL	1.00	

Personal auxiliar

151	infirmieră		G	1.00	
152	infirmieră		G	1.00	
153	infirmieră		G	1.00	
154	infirmieră		G	1.00	
155	infirmieră		G	1.00	
156	infirmieră		G	1.00	
157	infirmieră		G	1.00	
158	infirmieră		G	1.00	
159	îngrijitoare		G	1.00	
160	îngrijitoare		G	1.00	
161	îngrijitoare		G	1.00	
162	îngrijitoare		G	1.00	
163	îngrijitoare		G	1.00	
164	îngrijitoare		G	1.00	
165	îngrijitoare		G	1.00	
166	îngrijitoare		G	1.00	
167	îngrijitoare		G	1.00	
168	îngrijitoare		G	1.00	

## COMPARTIMENT RADIOTERAPIE

**Nr. paturi = 17**

Personal medical superior

169	medic primar	Radioterapie	S	0.00	
170	medic primar	Radioterapie	S	1.00	

Personal mediu sanitar

171	asist.med.pr.	Medicală	PL	1.00	
172	asist.med.pr.	Medicală	PL	1.00	
173	asist.med.pr.	Medicală	PL	1.00	
174	asist.med.	Medicală	PL	1.00	
175	asist.med.	Medicală	PL	1.00	
176	asist.med.	Medicală	PL	1.00	

Personal auxiliar

177	infirmieră		M	1.00	
178	îngrijitoare		G	1.00	
179	îngrijitoare		G	1.00	
180	îngrijitoare		G	1.00	

\* COMPARTIMENT CHIRURGIE GENERALĂ , Nr. paturi = 20

\* COMPARTIMENT A.T.I. , Nr. paturi = 5

Nr. crt.	Denumirea funcției (Legea 284/2010)	Specialitatea	Nivel studii	Cuant. post	Observații
0	1	2	3	4	5

\* Închise temporar până la finalizarea lucrărilor, obținerea dotărilor necesare și asigurarea cu personal.

## CAMERA DE GARDĂ



### LABORATOR RADIOTERAPIE

#### Personal medical superior

181	medic specialist	Radioterapie	S	1.00	
-----	------------------	--------------	---	------	--

#### Alt personal superior

182	Fizician specialist	Fizician	S	1.00	
-----	---------------------	----------	---	------	--

#### Personal mediu sanitar

183	asist.med.pr.	Medicală	PL	1.00	
184	asist.med.pr.	Medicală	PL	1.00	
185	asist.med.pr.	Medicală	PL	1.00	
186	asist.med.	Medicală	PL	1.00	
187	asist.med.	Medicală	PL	1.00	

#### Personal auxiliar

188	îngrijitoare		G	1.00	
-----	--------------	--	---	------	--

### FARMACIE

#### Personal medical superior

189	farmacist primar-sef	Farmacie	S	1.00	
-----	----------------------	----------	---	------	--

190	farmacist primar	Farmacie	S	1.00	
-----	------------------	----------	---	------	--

#### Personal mediu sanitar

191	asist.med.pr.-șefă	Farmacie	PL	1.00	
192	asist. med.pr.	Farmacie	PL	1.00	
193	asist.med.pr.	Farmacie	PL	1.00	
194	asist.med.	Farmacie	PL	1.00	
195	asist.med.	Farmacie	PL	1.00	

#### Personal auxiliar

196	îngrijitoare		G	1.00	
-----	--------------	--	---	------	--

### LABORATOR ANALIZE MEDICALE

#### Personal medical superior

197	medic primar - sef laborator	Laborator	S	1.00	
-----	------------------------------	-----------	---	------	--

198	medic specialist	Laborator	S	1.00	
-----	------------------	-----------	---	------	--

199	medic primar	Laborator	S	1.00	
-----	--------------	-----------	---	------	--

200	medic primar	Laborator	S	1.00	
-----	--------------	-----------	---	------	--

#### Alt personal superior

201	chimist pr.	Laborator	S	1.00	
-----	-------------	-----------	---	------	--

202	biolog pr.	Laborator	S	1.00	
-----	------------	-----------	---	------	--

203	biolog pr.	Laborator	S	1.00	
-----	------------	-----------	---	------	--

204	biolog pr.	Laborator	S	1.00	
-----	------------	-----------	---	------	--

#### Personal mediu sanitar

205	asist.med.pr.- șefă	Laborator	PL	1.00	
-----	---------------------	-----------	----	------	--

206	asist.med.pr.	Laborator	PL	1.00	
-----	---------------	-----------	----	------	--

207	asist.med.pr.	Laborator	PL	1.00	
-----	---------------	-----------	----	------	--

208	asist.med.pr.	Laborator	PL	1.00	
-----	---------------	-----------	----	------	--

209	asist.med.pr.	Laborator	M	1.00	
-----	---------------	-----------	---	------	--

210	asist.med.pr.	Laborator	M	1.00	
-----	---------------	-----------	---	------	--

211	asist.med.	Laborator	PL	1.00	
-----	------------	-----------	----	------	--

212	asist.med.	Laborator	PL	1.00	
-----	------------	-----------	----	------	--

213	laborant pr.	Laborator	M	1.00	
-----	--------------	-----------	---	------	--

214	asist.med.pr.	Laborator	PL	1.00	
-----	---------------	-----------	----	------	--

#### Personal auxiliar

215	îngrijitoare		G	1.00	
-----	--------------	--	---	------	--

216	îngrijitoare		G	1.00	
-----	--------------	--	---	------	--

217	îngrijitoare		G	1.00	
-----	--------------	--	---	------	--

218	îngrijitoare		G	1.00	
-----	--------------	--	---	------	--

Nr. crt.	Denumirea funcției (Legea 284/2010)	Specialitatea	Nivel studii	Cuant. post	Observații
0	1	2	3	4	5

## LABORATOR RADIOLOGIE , IMAGISTICĂ MEDICALĂ

### Personal medical superior

219	medic primar - șef	Radiologie	S	1.00	
220	medic rezident an II	Radiologie	S	1.00	
221	medic specialist	Radiologie	S	1.00	

### Personal mediu sanitar

222	asist.med.pr.	Radiologie	PL	1.00	
223	asist.med.pr.	Radiologie	PL	1.00	
224	asist.med.pr.	Radiologie	PL	1.00	
225	asist.med.pr.	Radiologie	PL	1.00	
226	asist.med.pr.	Medicală	PL	1.00	
227	asist.med.	Medicală	PL	1.00	
228	sora med.pr.	Radiologie	M	1.00	

### Personal auxiliar

229	îngrijitoare		G	1.00	
-----	--------------	--	---	------	--

## SERVICIUL DE ANATOMIE PATOLOGICĂ

### Personal medical superior

230	medic primar	Anatomie patologică	S	1.00	
-----	--------------	---------------------	---	------	--

### Alt personal medical superior

231	biolog principal	Laborator	S	1.00	
-----	------------------	-----------	---	------	--

### Personal mediu sanitar

232	asist.med.pr.	Laborator	PL	1.00	
233	asist.med.pr.	Laborator	M	1.00	

### Personal auxiliar

234	îngrijitor		G	1.00	
235	îngrijitoare		G	1.00	

## LABORATOR EXPLORĂRI FUNCȚIONALE

236	asist.med.pr.	Medicală	PL	1.00	
237	asist.med.pr.	Medicală	PL	1.00	
238	asist.med.pr.	Medicală	PL	1.00	
239	asist.med.	Medicală	PL	1.00	

## LABORATOR RECUPERARE , MEDICINĂ FIZICĂ ȘI BALNEOLOGIE (BAZA DE TRATAMENT)

### Personal medical superior

240	profesor C.F.M. princ.	CFM	S	1.00	
241	fiziokinetoterapeut princ.	CFM	S	1.00	
242	fiziokinetoterapeut princ.	CFM	S	1.00	

### Personal mediu sanitar

243	asist.med.pr.	Fizio-terapie	PL	1.00	
244	asist.med.pr.	Fizio-terapie	PL	1.00	
245	asist.med.pr.	Fizio-terapie	PL	1.00	
246	asist.med.pr.	Fizio-terapie	PL	1.00	
247	asist.med.pr.	Fizio-terapie	PL	1.00	
248	asist.med.pr.	Fizio-terapie	PL	1.00	
249	asist.med.pr.	Fizio-terapie	PL	1.00	
250	asist.med.pr.	Fizio-terapie	PL	1.00	
251	asist.med.pr.	Fizio-terapie	PL	1.00	
252	asist.med.pr.	Fizio-terapie	PL	1.00	
253	asist.med.pr.	Fizio-terapie	PL	1.00	
254	asist.med.pr.	Fizio-terapie	PL	1.00	
255	asist.med.pr.	Fizio-terapie	PL	1.00	
256	asist.med.pr.	Fizio-terapie	PL	1.00	
257	asist.med.pr.	Fizio-terapie	PL	1.00	
258	asist.med.pr.	Masaj	PL	1.00	
259	asist.med.pr.	Fizio-terapie	PL	1.00	
260	asist.med.pr.	Fizio-terapie	PL	1.00	

Nr. crt.	Denumirea funcției (Legea 284/2010)	Specialitatea	Nivel studii	Cuant. post	Observații
0	1	2	3	4	5
261	asist.med. <u>Personal auxiliar</u>	Fizio-terapie	PL	1.00	
262	îngrijitoare		G	1.00	
263	îngrijitoare		G	1.00	
264	îngrijitoare		G	1.00	
265	îngrijitoare		G	1.00	
266	îngrijitoare		G	1.00	



## **CABINET DIABET ZAHARAT , NUTRIȚIE ȘI BOLI METABOLICE**

### Personal medical superior

267	medic primar	Diabet	S	1.00	
268	medic rezident an IV	Diabet	S	1.00	

### Personal mediu sanitar

269	asist.med.pr.	Medicală	PL	1.00	
270	asist.med.pr.	Medicală	PL	1.00	

## **CABINET ONCOLOGIE MEDICALĂ**

### Personal medical superior

271	medic primar	Oncologie	S	1.00	
272	medic specialist	Oncologie	S	1.00	

### Personal mediu sanitar

273	asist.med.pr.	Medicală	PL	1.00	
274	asist.med.	Medicală	PL	1.00	

## **CABINET MEDICINA MUNCII**

### Personal medical superior

275	medic primar	Medicina muncii	S	1.00	
-----	--------------	-----------------	---	------	--

### Personal mediu sanitar

276	asist.med.	Medicală	PL	1.00	
-----	------------	----------	----	------	--

## **COMPARTIMENT PREVENIRE ȘI CONTROL AL INFECȚIILOR NOZOCOMIALE**

### Personal mediu sanitar

277	asist.med.pr.	Igienă	PL	1.00	
-----	---------------	--------	----	------	--

### Personal auxiliar

278	agent DDD		G	1.00	
-----	-----------	--	---	------	--

## **STERILIZARE**

279	asist.med.pr.	Igiena	PL	1.00	
-----	---------------	--------	----	------	--

## **UNITATE TRANSFUZII SANGUINE**

280	asist.med.pr.	Medicală	PL	1.00	
-----	---------------	----------	----	------	--

## **SERVICIUL DE STATISTICA ȘI INFORMATICA MEDICALA**

### Personal mediu sanitar

281	asist.med.	Medicală	PL	1.00	
282	statistician medical princ.		M	1.00	
283	statistician medical		M	1.00	

## **ALTE ACTIVITĂȚI COMUNE PE SPITAL**

### Birou internari si informatii

284	registrator med.pr.		M	1.00	
285	registrator med.pr.		M	1.00	
286	registrator med.pr.		M	1.00	

### Dietetică

287	asist.med.pr.	Medicală	PL	1.00	
-----	---------------	----------	----	------	--

### Culte

Nr. crt.	Denumirea funcției (Legea 284/2010)	Specialitatea	Nivel studii	Cuant. post	Observații
0	1	2	3	4	5
288	preot definitiv		S	1.00	

## **AMBULATORIUL INTEGRAT SPITALULUI**

### **Cabinet Medicină Internă**

Personal mediu sanitar

289	asist.med.pr.	Medicală	PL	1.00	
-----	---------------	----------	----	------	--

### **Cabinet Reumatologie**

Personal mediu sanitar

290	asist.med.pr.	Medicală	PL	1.00	
-----	---------------	----------	----	------	--

291	asist.med.pr.	Medicală	PL	1.00	
-----	---------------	----------	----	------	--

### **Cabinet O.R.L.**

Personal medical superior

292	medic specialist	O.R.L.	S	1.00	
-----	------------------	--------	---	------	--

Personal mediu sanitar

293	asist.med.	Medicală	PL	1.00	
-----	------------	----------	----	------	--

### **Cabinet Oftalmologie**

Personal medical superior

294	medic primar	Oftalmologie	S	1.00	
-----	--------------	--------------	---	------	--

Personal mediu sanitar

295	sora med. pr.	Medicală	M	1.00	
-----	---------------	----------	---	------	--

### **Cabinet Chirurgie generală**

Personal mediu sanitar

296	medic primar	Chirurgie	S	1.00	
-----	--------------	-----------	---	------	--

297	medic rezident an III	Chirurgie	S	1.00	
-----	-----------------------	-----------	---	------	--

Personal mediu sanitar

298	asist.med.	Medicală	PL	1.00	
-----	------------	----------	----	------	--

### **Cabinet Recuperare , medicină fizică și balneologie**

Personal mediu sanitar

299	asist.med.pr.	Medicală	PL	1.00	
-----	---------------	----------	----	------	--

### **Cabinet Obstetrică-ginecologie**

Personal medical superior

300	medic specialist	Obstetr.ginec.	S	1.00	
-----	------------------	----------------	---	------	--

301	medic specialist	Obstetr.ginec.	S	1.00	
-----	------------------	----------------	---	------	--

Personal mediu sanitar

302	asist.med.pr.	Medicală	PL	1.00	
-----	---------------	----------	----	------	--

303	asist.med.pr.	Medicală	PL	1.00	
-----	---------------	----------	----	------	--

### **Cabinet Hematologie**

Personal medical superior

304	medic specialist	Hematologie	S	1.00	
-----	------------------	-------------	---	------	--

Personal mediu sanitar

305	asist.med.pr.	Medicală	PL	1.00	
-----	---------------	----------	----	------	--

### **Cabinet Dermato-venerologie**

Personal medical superior

306	medic specialist	Dermatolog	S	1.00	
-----	------------------	------------	---	------	--

Personal mediu sanitar

307	asist.med.	Medicală	PL	1.00	
-----	------------	----------	----	------	--

### **Cabinet Endocrinologie**

Personal medical superior

308	medic rezident an III	Endocrine	S	1.00	
-----	-----------------------	-----------	---	------	--

309	medic specialist	Endocrine	D	1.00	
-----	------------------	-----------	---	------	--

Personal mediu sanitar

310	asist.med.	Medicală	PL	1.00	
-----	------------	----------	----	------	--

### **Cabinet Psihiatrie**

Personal medical superior

311	medic primar	Psihiatrie	S	1.00	
-----	--------------	------------	---	------	--

312	medic specialist	Psihiatrie	S	1.00	
-----	------------------	------------	---	------	--

Personal mediu sanitar

313	asist.med.pr.	Medicală	PL	1.00	
-----	---------------	----------	----	------	--

314	asist.med.pr.	Medicală	PL	1.00	
-----	---------------	----------	----	------	--

### **Cabinet Neurologie**

Personal medical superior

315	medic primar	Neurologie	S	1.00	
-----	--------------	------------	---	------	--



Nr. crt.	Denumirea funcției (Legea 284/2010)	Specialitatea	Nivel studii	Cuant. post	Observații
0	1	2	3	4	5
316	medic rezident an III Personal mediu sanitar	Neurologie	S	1.00	
317	asist.med.pr. <b>Cabinet Cardiologie</b> Personal medical superior	Medicală	PL	1.00	
318	medic specialist Personal mediu sanitar	Cardiologie	D	1.00	
319	asist. med. <b>Cabinet Pediatrie</b> Personal medical superior	Medicală	PL	1.00	
320	medic specialist	Pediatrie	S	1.00	
321	medic specialist Personal mediu sanitar	Pediatrie	S	1.00	
322	asist. med.	Medicală	PL	1.00	
323	asist. med.	Medicală	PL	1.00	
<b>Personal auxiliar</b>					
324	îngrijitoare		M	1.00	
325	îngrijitoare		M	1.00	
326	îngrijitoare		M	1.00	
327	îngrijitoare		M	1.00	
328	îngrijitoare		M	1.00	
329	îngrijitoare		M	1.00	
330	îngrijitoare		M	1.00	



## **APARAT FUNCȚIONAL - PERSONAL DE EXECUȚIE TEHNICO - AD-TIV**

### **Birou RUNOS**

331	referent IA - sef birou RUNOS		M	1.00	
332	economist I		S	1.00	

### **Birou Financiar -Contabilitate**

333	economist IA		S	1.00	
334	economist IA		S	1.00	
335	economist IA		S	1.00	
336	economist II		S	1.00	
337	economist II		S	1.00	

### **Serviciul Aprovizionare , Ad-tiv , Transport**

338	inginer IA - șef serv. Aprovizionare		S	1.00	
339	secretar dactilograf I		M	1.00	
340	arhivar		M	1.00	
341	magaziner		M	1.00	
342	magaziner		M	1.00	

### **Birou Achizitii publice, contractare**

343	subinginer I		SSD	1.00	
-----	--------------	--	-----	------	--

### **Compartiment Juridic**

344	consilier juridic I		S	1.00	
-----	---------------------	--	---	------	--

### **Compartiment securitatea muncii, PSI, protecție civilă și situații de urgență**

345	referent IA		M	1.00	
-----	-------------	--	---	------	--

### **Compartiment informatică**

346	economist II	Economist	S	1.00	
-----	--------------	-----------	---	------	--

## **MUNCITORI**

### **Întreținere clădiri și instalații , apă , lumină , încălzire , frigorigene**

347	muncitor III	Tâmplar	Sc. prf.	1.00	
348	muncitor IV	Zugrav	Sc. prf.	1.00	
349	muncitor II	Instalator	Sc. prf.	1.00	
350	muncitor II	Electrician	Sc. prf.	1.00	
351	muncitor IV	Electrician	M	1.00	
352	muncitor II	Instalator	Sc. prf.	1.00	

### **Posturi fixe ( centr. termice cu până la 10 cazane ) - 3 CT sediu spital x 3 ture ;**

353	muncitor II	Fochist	Sc. prf.	1.00	
354	muncitor II	Fochist	Sc. prf.	1.00	
355	muncitor II	Fochist	Sc. prf.	1.00	

Nr. crt.	Denumirea funcției (Legea 284/2010)	Specialitatea	Nivel studii	Cuant. post	Observații
0	1	2	3	4	5
356	muncitor III	Fochist	Sc. prof.	1.00	
357	muncitor III	Fochist	Sc. prof.	1.00	
358	muncitor III	Fochist	Sc. prof.	1.00	

#### Centrala telefonică

359	muncitor III	Telefonistă	M	1.00	
-----	--------------	-------------	---	------	--

#### Compartiment transport

360	muncitor II	cond.auto	Sc.prof.	1.00	
361	muncitor II	cond.auto	M	1.00	
362	muncitor II	cond.auto	M	1.00	
363	muncitor II	cond.auto	M	1.00	

#### Pregătirea hranei în blocurile alimentare ( deserveste până la 700 paturi )

364	muncitor II	Bucătar	Sc. prof.	1.00	
365	muncitor IV	Bucătar	Sc. prof.	1.00	
366	muncit.necalificat I - bucătărie		G	1.00	
367	muncit.necalificat I - bucătărie		G	1.00	
368	muncit.necalificat I - bucătărie		G	1.00	
369	muncit.necalificat I - bucătărie		G	1.00	
370	muncit.necalificat I - bucătărie		G	1.00	
371	muncit.necalificat I - bucătărie		G	1.00	
372	muncit.necalificat I - bucătărie		M	1.00	
373	muncit.necalificat I - bucătărie		G	1.00	
374	muncit.necalificat I - bucătărie		G	1.00	

#### Compartiment ad-tiv , pază

375	portar		G	1.00	
376	portar		G	1.00	
377	portar		G	1.00	
378	portar		G	1.00	
379	portar		G	1.00	
380	portar		G	1.00	
381	portar		G	1.00	

#### Alte muncitori necuprinși în formații de lucru

382	muncitor II	lenjereasă	G	1.00	
383	muncitor IV	achizitor	M	1.00	
384	îngrijit. curățenie		M	1.00	
385	îngrijit. curățenie		G	1.00	

#### Spălătorie

386	spălătoreasă cu gestiune		G	1.00	
387	spălătoreasă		G	1.00	
388	spălătoreasă		G	1.00	
389	spălătoreasă		G	1.00	

### MEDICI REZIDENȚI

390	medic rezident an II	Med. familie	S	1.00	
391	medic rezident an II	Med. familie	S	1.00	

TOTAL POSTURI = 391 , din care functii de conducere = 11

## CENTRALIZATOR PE CATEGORII DE PERSONAL

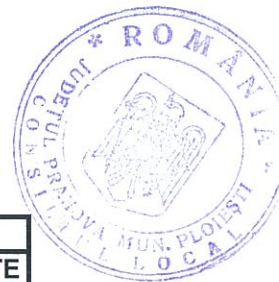

CATEGORII DE PERSONAL	NUMAR POSTURI		
	NORMAT	EXISTENT STAT FUNCTII	OCUPATE
<b>COMITET DIRECTOR</b>	<b>0</b>	<b>3</b>	<b>3</b>
<b>Medici (inclusiv medici rezidenti/post)</b>	<b>73</b>	<b>52</b>	<b>41</b>
<b>Alt personal sanitar superior, din care:</b>	<b>16</b>	<b>11</b>	<b>4</b>
- farmacisti	2	2	0
- chimisti, biologi, biochimisti, fizician	9	5	1
- prof.CFM	4	3	3
- psihologi	1	1	0
<b>Personal sanitar mediu, din care:</b>	<b>234</b>	<b>161</b>	<b>149</b>
Statisticieni, registratori medicali	8	5	5
<b>Personal auxiliar sanitar, din care:</b>	<b>156</b>	<b>104</b>	<b>93</b>
- infirmiere	50	36	34
- ingrijitoare	87	64	55
- spalatorese	4	4	4
- brancardieri	15		
- soferi autosanitare			
- ambulantieri			
<b>Personal paza</b>	<b>9</b>	<b>6</b>	<b>6</b>
<b>Personal TESA</b>	<b>16</b>	<b>16</b>	<b>15</b>
<b>CULTE</b>	<b>0</b>	<b>1</b>	<b>1</b>
<b>Muncitori, din care:</b>	<b>42</b>	<b>33</b>	<b>26</b>
-muncitori intretinere, reparatii etc	31	22	16
- muncitori bloc alimentar	11	11	10
<b>PERSONAL INCADRAT CONF.OMSP 916/2002 (SPCIN)</b>	<b>2</b>	<b>2</b>	<b>2</b>
Personal sanitar mediu	1	1	1
Personal sanitar auxiliar	1	1	1
<b>MEDICI SI FARMACISTI REZIDENTI (fara post)</b>		<b>2</b>	<b>2</b>
<b>TOTAL</b>	<b>548</b>	<b>391</b>	<b>342</b>



**SPITAL MUNICIPAL PLOIESTI**  
**Str. Ana Ipatescu nr.59**

**APROBAT,**  
**MURRIMAR**  
**PLOIESTI**  
**ANDREI LIVIU VOLOSEVICI**



**REFERAT,**

Avand in vedere adresa Ministerului Sanatatii nr. XI/A/57089/RL/1976 din 21.10.2011, prin care se avizeaza de catre conducerea Ministerului Sanatatii, in conformitate cu prevederile art.174, alin (5) din Legea nr.95/2006 privind reforma in domeniul sanatatii, cu modificarile si completarile ulterioare, completarea structurii **Ambulatoriului integrat** al Spitalului Municipal Ploiesti cu un cabinet in specialitatea : „ **pediatrie**”, va rugam a aproba suplimentarea Statului de Functii al Spitalului Municipal Ploiesti cu 4 (patru) posturi de :

- 2 posturi medic specialitatea pediatrie;
- 2 posturi de asistent medical generalist;

Mentionam ca potrivit Ordinului nr. 1224/2010 privind aprobarea normativelor de personal pentru asistenta medicala spitaliceasca, numarul de posturi pe categorii de personal **normat este de 548**, limita care se situeaza peste numarul **aprobat** pentru spitalul nostru, respectiv **391** posturi.

Facem precizarea ca ne incadram in cheltuielile de personal aprobate pentru anul 2011 prin bugetul anual de venituri si cheltuieli.

**MANAGER,**  
**Dr. Mihalcea Magdalena Florentina**



**CONSILIUL LOCAL AL MUNICIPIULUI PLOIEȘTI  
COMISIA DE SPECIALITATE NR. 1**



**COMISIA DE BUGET FINANȚE, CONTROL, ADMINISTRAREA DOMENIULUI  
PUBLIC ȘI PRIVAT, STUDII, STRATEGII ȘI PROGNOZE**

**RAPORT**

Comisia a luat in discutii proiectul de hotărâre privind aprobarea organigramei, a numărului de personal stabilit conform normativului de personal și a statului de funcții al Spitalului Municipal Ploiești, instituție sub autoritatea Consiliului Local Ploiești ca urmare a obținerii avizului Ministerului Sănătății

și a emis:

aviz favorabil.

**PREȘEDINTE,  
Radu Mateescu**

**SECRETAR,  
Gheorghe Sîrbu**

**Data:** 28 XI 2011

**CONSILIUL LOCAL AL MUNICIPIULUI PLOIEȘTI  
COMISIA DE SPECIALITATE NR. 6**



**COMISIA PENTRU ÎNVĂȚĂMÂNT, SĂNĂTATE, ȘTIINȚĂ, CULTURĂ, CULTE,  
TINERET ȘI SPORT**

**RAPORT**

Comisia a luat in discutii proiectul de hotărâre privind aprobarea organigramei, a numărului de personal stabilit conform normativului de personal și a statului de funcții al Spitalului Municipal Ploiești, instituție sub autoritatea Consiliului Local Ploiești ca urmare a obținerii avizului Ministerului Sănătății

și a emis:

*AVIZ FAVORABIL*

**PREȘEDINTE,  
Elisabeta Popovici**

**SECRETAR,  
Lupu Adrian Gelu**

Data: 30. 11. 2011