

APROBAT,
VICEPRIMAR,
Cristian Dumitru

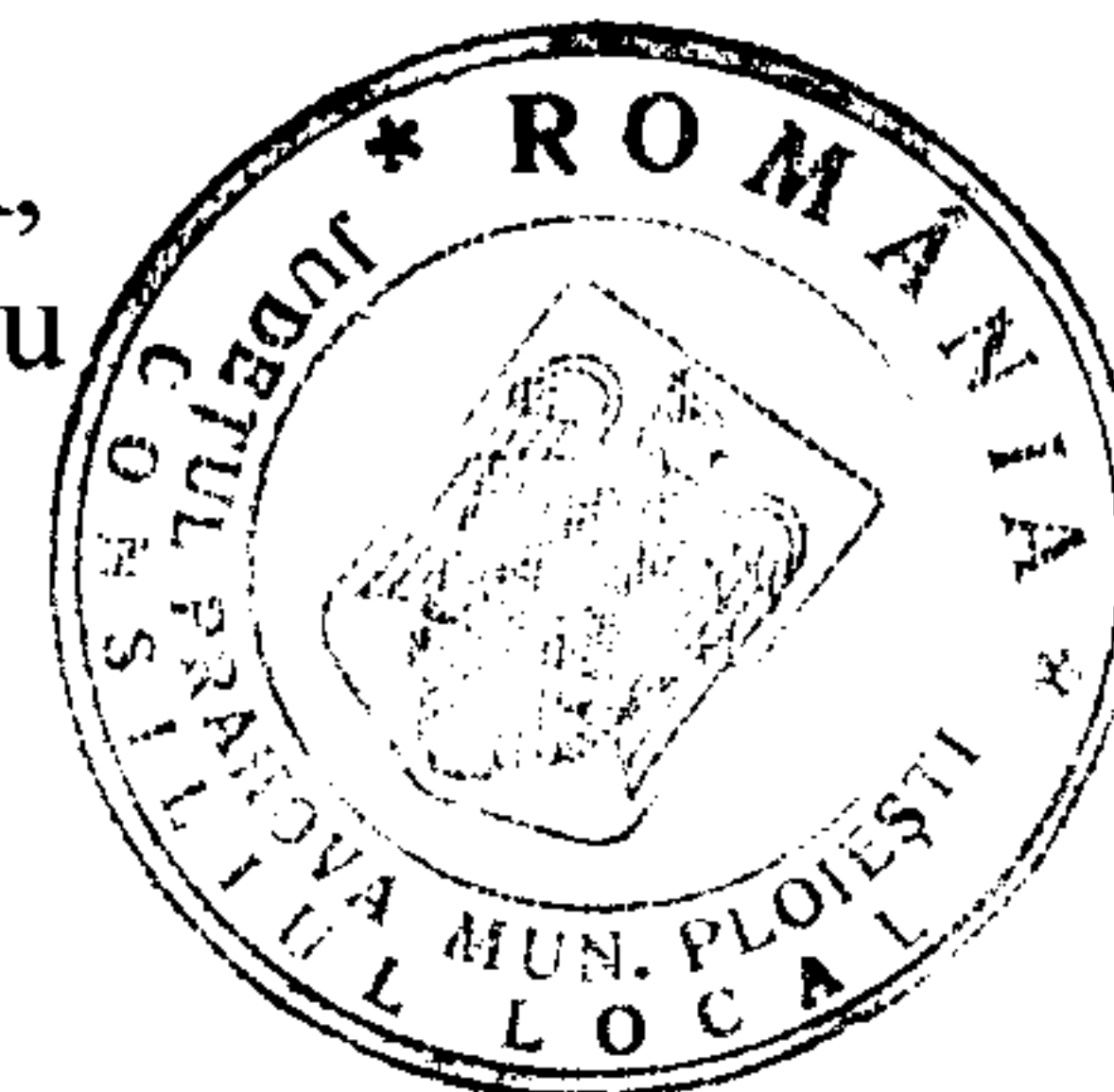

RAPORT DE SPECIALITATE

la proiectul de hotarare privind actualizarea "Inventarului bunurilor care alcătuiesc domeniul public si privat al municipiului Ploiești"

Potrivit Legii nr.213/1998, privind proprietatea publica si regimul juridic al acesteia, constituie domeniu public al unitatii administrativ-teritoriale bunuri de uz sau de interes public local, declarate ca atare prin hotarare a consiliului local, daca nu sunt declarate prin lege bunuri de uz sau de interes public national ori judetean.

"Inventarul bunurilor care alcătuiesc domeniul public al municipiului Ploiesti" intocmit potrivit Hotararii Guvernului Romaniei nr.548/1999, privind aprobarea Normelor tehnice pentru intocmirea inventarului bunurilor care alcătuiesc domeniul public al comunelor, oraselor, municipiilor si judetelor, a fost insusit prin Hotararea nr.225/1999 a Consiliului Local al municipiului Ploiesti, in care s-au preluat suprafetele si alte caracteristici tehnice ale imobilelor mentionate in diverse documente din arhive, fara a se efectua masuratori de specialitate. Acest inventar a fost insusit prin Hotararea Guvernului nr.1359/2001, privind atestarea domeniului public al judetului Prahova, precum si al municipiilor, oraselor si comunelor din judetul Prahova.

Prin adresa nr.9368/2011 S.C. Apa Nova S.R.L. Ploiesti a solicitat actualizarea "Inventarului bunurilor care alcătuiesc domeniul public al municipiului Ploiesti" cu privire la datele tehnice ale imobilelor situate in Ploiesti, str. Ana Ipatescu nr.6 si nr.8 conform documentatiilor intocmite de persoane fizice autorizate, la cererea acestei societati.

In urma masuratorilor efectuate cu aparatura de specialitate de catre P.F.A. Duminică Cristina Magdalena au reiesit diferente fata de suprafetele cladirilor mentionate in actele de proprietate si au fost stabilite suprafetele de teren aferente cladirilor sus mentionate. Ca atare, este necesara actualizarea "Inventarului bunurilor care alcătuiesc domeniului public al municipiului Ploiesti" in ceea ce priveste imobilele situate in Ploiesti, str. Ana Ipatescu nr.6 si nr.8, prin insusirea caracteristicilor tehnice reale ale cladirilor si prin includerea suprafetelor terenurilor

aferente acestora, precum si modificarea corespunzatoare a pozitiiilor referitoare la imobilele sus mentionate din anexele la Hotararea nr.48/2000 a Consiliului Local al Municipiului Ploiesti si la contractul de concesiune din data de 14 iunie 2000 incheiat intre Municipiul Ploiesti si S.C. Apa Nova Ploiesti S.R.L..

Directia de Gestiune Patrimoniu

Director Executiv,
Florin Petrache



Sef Serviciu S.I.E.B.D.P.P.,
Gabriela Mindrutiu

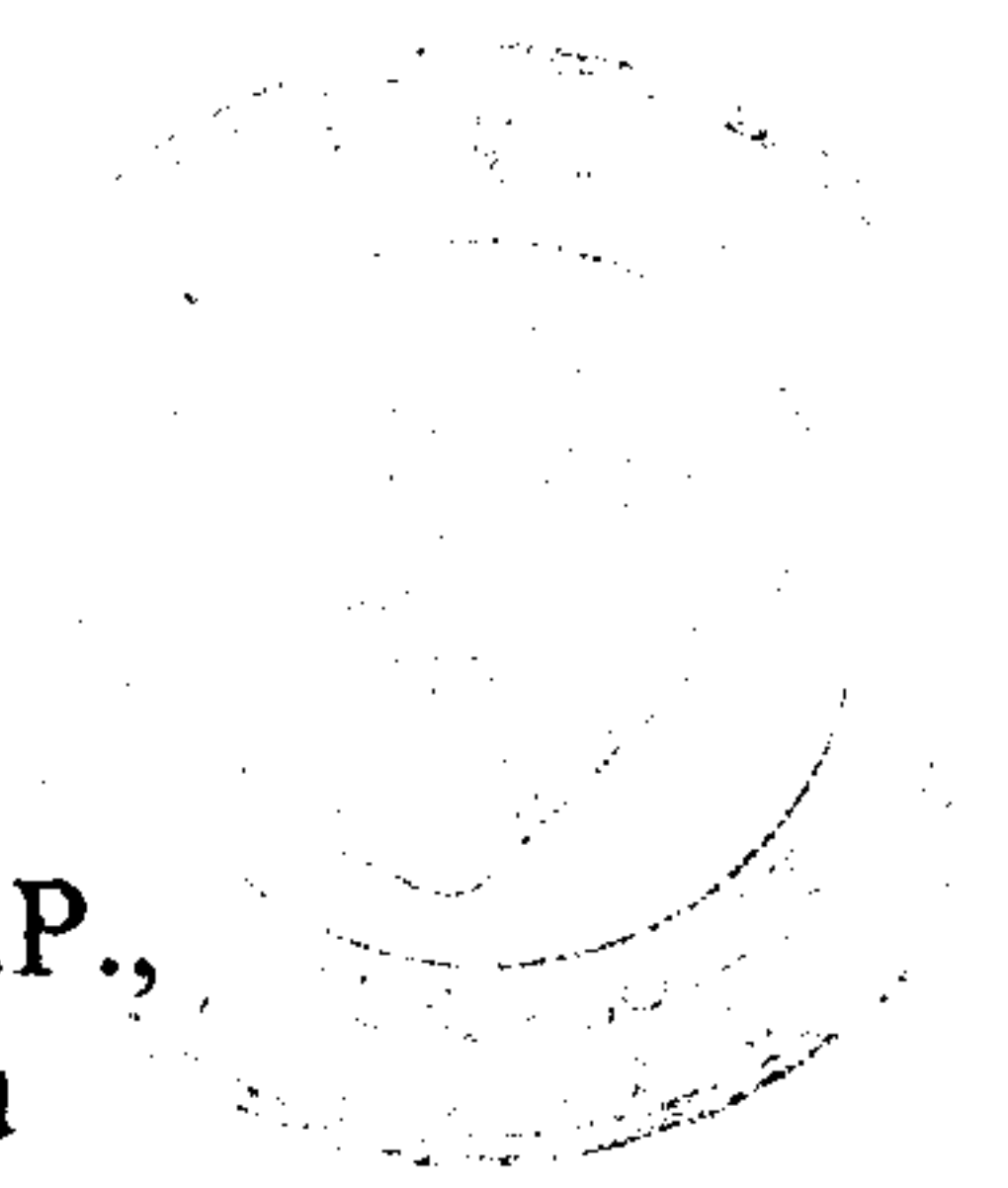

AVIZAT,

Directia Administratie Publica,
Juridic-Contencios, Achizitii Publice,
Contracte,
Director,
Simona Albu



Directia Management
Financiar-Contabil, Contracte

Director,
Cristina Vlaicu

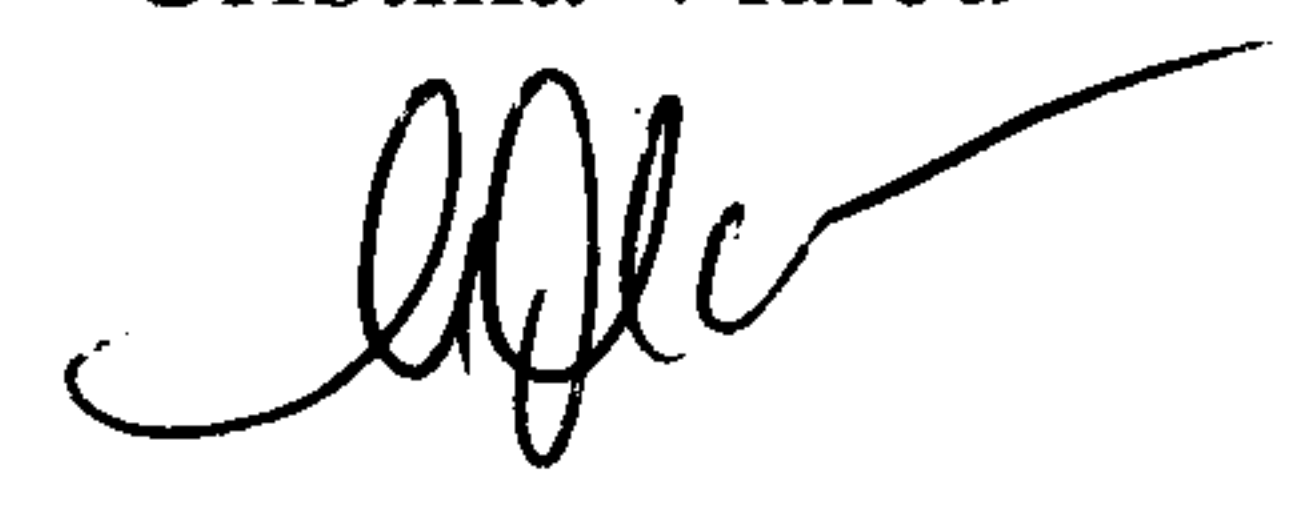

CONSILIUL LOCAL AL MUNICIPIULUI PLOIESTI

EXPUNERE DE MOTIVE

la proiectul cu privire la actualizarea "Inventarului bunurilor care alcatuiesc domeniul public al municipiului Ploiesti" referitor la sistemul de alimentare cu apa si canalizare

Prin Legea nr.213/1998, a fost definit domeniul public al localitatii astfel: bunuri de uz sau de interes public local si care nu sunt declarate prin lege de interes national sau judetean.

"Inventarul bunurilor care alcatuiesc domeniul public al municipiului Ploiesti" intocmit potrivit Hotararii Guvernului Romaniei nr.548/1999, privind aprobarea Normelor tehnice pentru intocmirea inventarului bunurilor care alcatuiesc domeniul public al comunelor, oraselor, municipiilor si judetelor, a fost insusit prin Hotararea nr.225/1999 a Consiliului Local al municipiului Ploiesti, in care s-au preluat suprafetele si alte caracteristici tehnice ale imobilelor mentionate in diverse documente din arhive, fara a se efectua masuratori de specialitate. Acest inventar a fost insusit prin Hotararea Guvernului nr.1359/2001, privind atestarea domeniului public al judetului Prahova, precum si al municipiilor, oraselor si comunelor din judetul Prahova.

Prin adresa nr.9368/2011 S.C. Apa Nova S.R.L. Ploiesti a solicitat actualizarea "Inventarului bunurilor care alcatuiesc domeniul public al municipiului Ploiesti" cu privire la datele tehnice ale imobilelor situate in Ploiesti, str. Ana Ipatescu nr.6 si nr.8 conform documentatiilor intocmite de persoane fizice autorizate, la cererea acestei societati.

Avand in vedere ca in urma masuratorilor efectuate cu aparatura de specialitate au reiesit diferente fata de suprafetele mentionate in actele de proprietate este necesara actualizarea "Inventarului bunurilor care alcatuiesc domeniului public al municipiului Ploiesti" in ceea ce priveste imobilele situate in Ploiesti, str. Ana Ipatescu nr.6 si nr.8, prin insusirea caracteristicilor tehnice reale ale acestora.

Fata de cele prezentate mai sus, propunem spre analiza si aprobare Consiliului Local al municipiului Ploiesti, proiectul de hotarare alaturat.

VICEPRIMAR,
Cristian Dumitru

CONSILIERI,
Bolocan Iulian
Marcu Valentin
Popa Constantin
Horghidan Costel

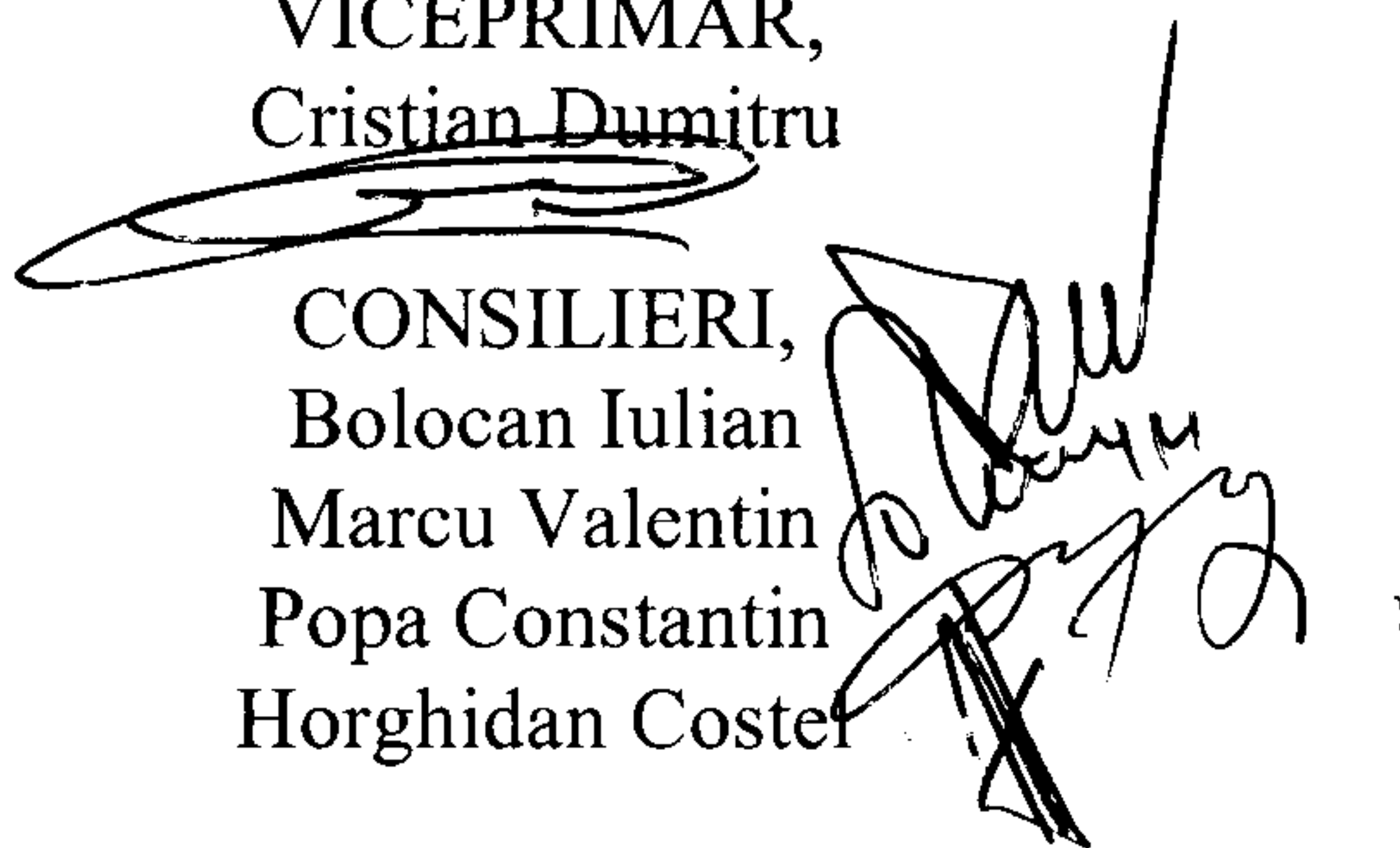

TRINCA NR. 1 LA TIC NR. 250/2011

Plan de amplasament si delimitare a imobilului

Scara 1 : 500

Suprafata masurata	Adresa Imobilului
794mp	Ploiesti, strada Ana Ipatescu, nr.6

UAT	Ploiesti
-----	----------

A. Date referitoare la teren			
Nr. parcela	Categorie de folosinta	Suprafata (mp)	Val. de impozitare (lei)
1	TDI-Cc	794	
Total		794	

B. Date referitoare la constructii

Cod constr.	Cod grupa destinatie	Supraf construita la sol (mp)	Val. de impozitare (lei)	Mentiuni
C1	CAS	101.62		S construita CLADIRE ARHIVA C1=101.62mp
Total		101.62		

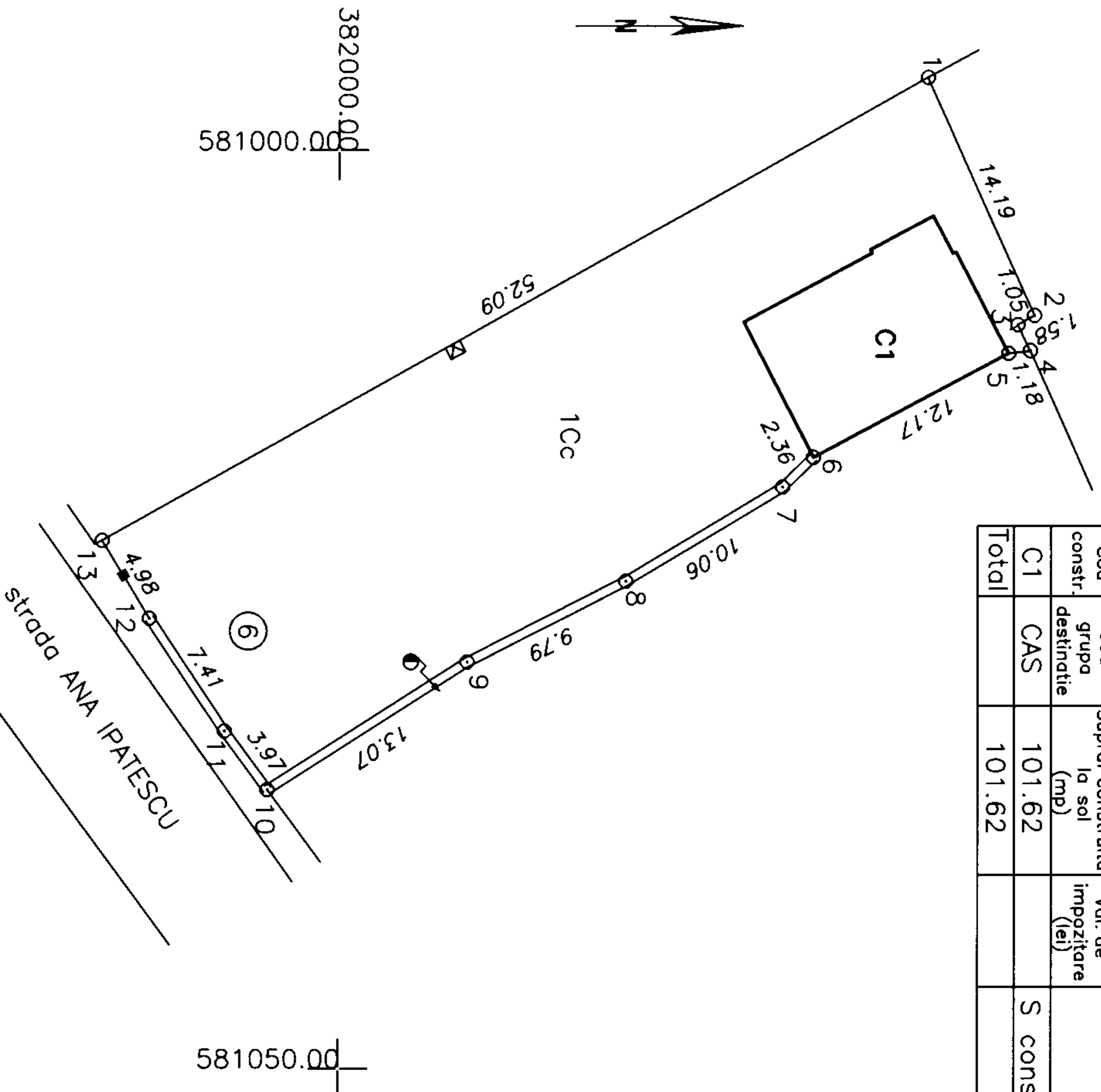

INVENTAR DE COORDONATE

Sistem de proiecte 1970

Pct.	N(m)	E(m)
1	382032.56	580996.03
2	382038.42	581008.95
3	382037.50	581009.46
4	382038.17	581010.90
5	382037.00	581011.01
6	382026.23	581016.67
7	382024.52	581018.30
8	382015.87	581023.42
9	382007.12	581027.82
10	381996.07	581034.79
11	381993.70	581031.61
12	381989.57	581025.45
13	381986.96	581021.21

Suprafata totala masurata=794mp

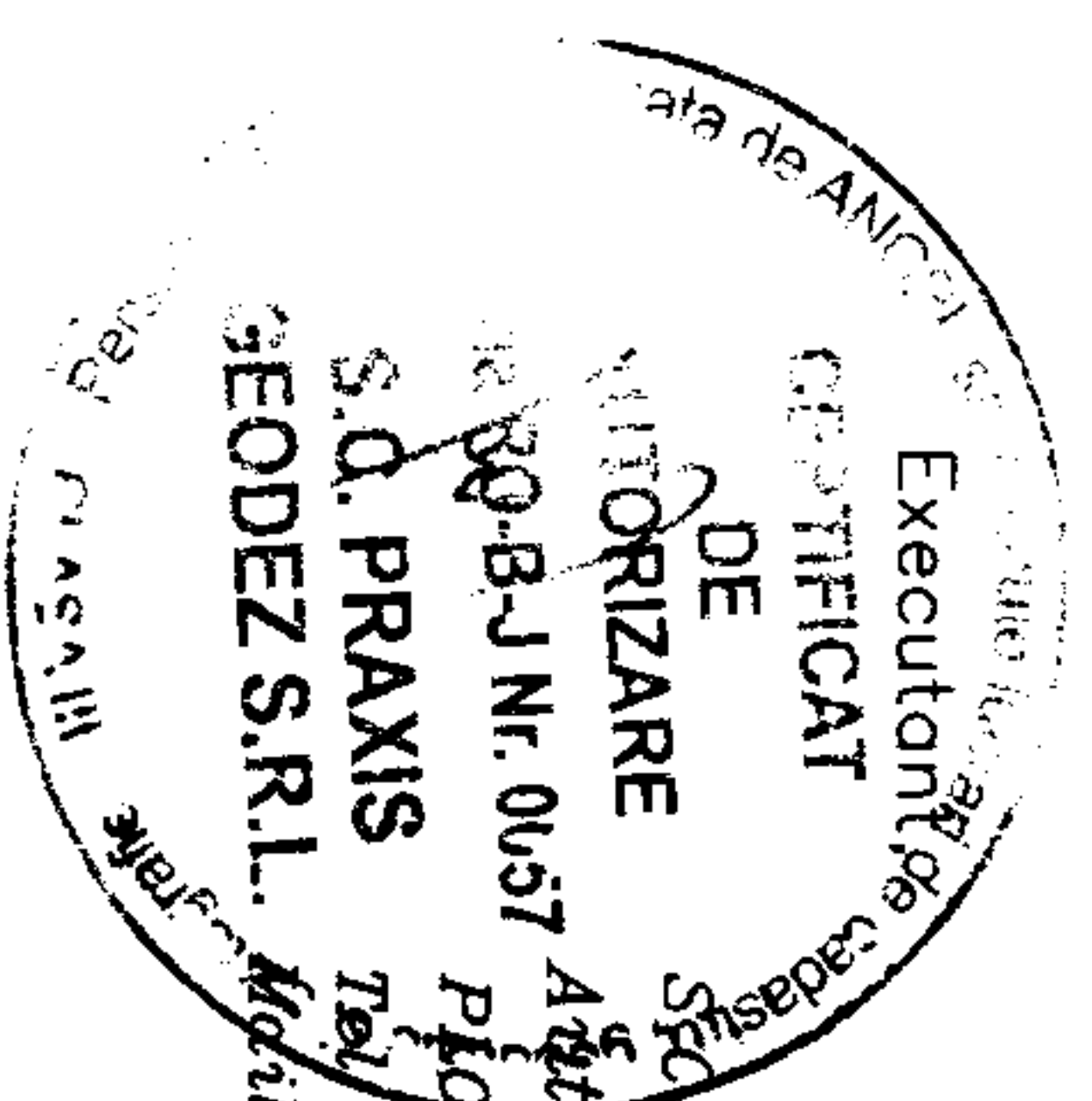

PRAXIS GEODEZ SRL
 seria RO-B-J, nr. 0057/2010
 PLOIESTI, str. Hanibal, nr.5
 Tel/ 0244/542695
 E-mail: praxisgeodez@yahoo.com

03.2011

RELEVEU
Scara 1 : 100

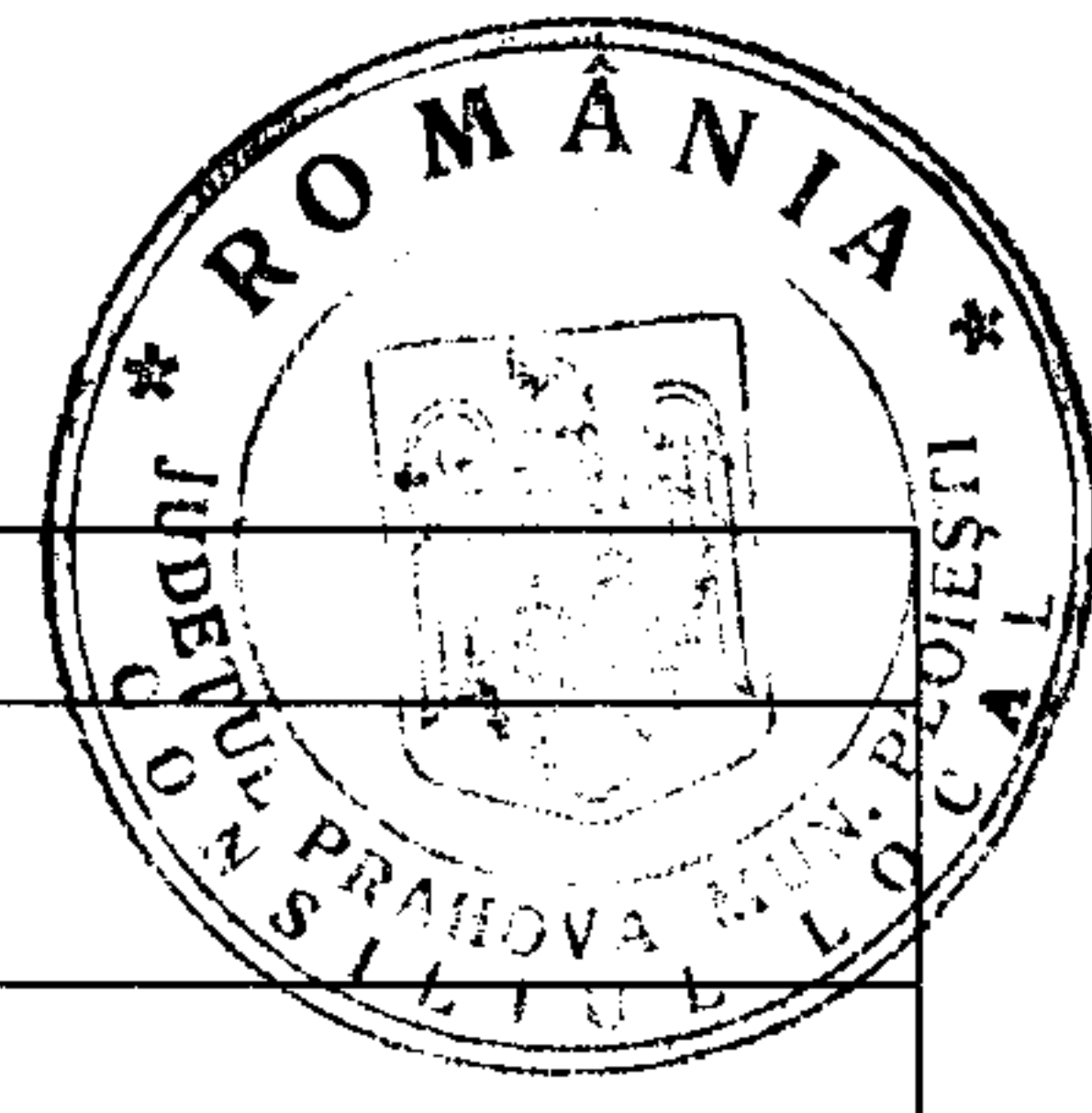

Suprafata masurata	Adresa Imobilului	
794mp	Ploiesti, strada Ana Ipatescu, nr.6	
	UAT	Ploiesti

S construita CLADIRE ARHIVA C1=101.62mp

RECAPITULATIA SUPRAFETELOR C1

Nr. incapere	Denumire incapere	Suprafata utila (mp)
1	DEPOZIT	23.27
2	ARHIVA	63.38
3	BIROU	4.67
Suprafata Utila=		91.32mp
Suprafata Totala=		91.32mp

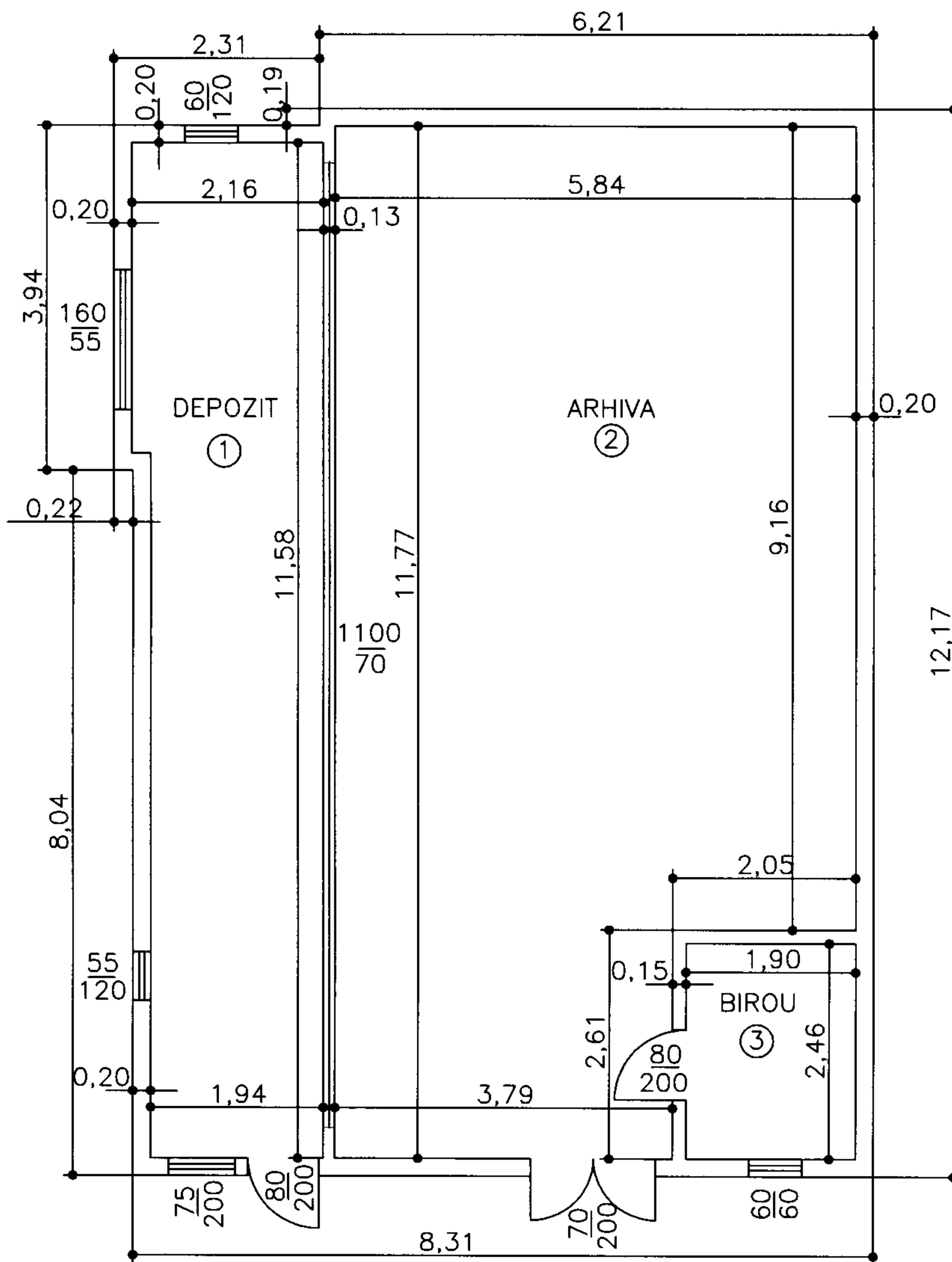

CARACTERISTICI CONSTRUCTIVE

C1

	INCAPERE 1	INCAPERI 2,3
Regim inaltime	parter	
Fundatii	beton	
Pardoseli	ciment	caramida
Pereti	boltari	caramida
Plansee	lemn	-
Invelitoare	carton	tabla
Inst. electice	220V	-
Inst. incalzire	-	
Inst. sanitare	-	
An. constr.	1962	
Stare constr.	buna	

Executant, <i>S.C. PRAXIS GEODEZ SRL</i>	Data
CERTIFICAT DE AUTORIZARE <i>S.C. PRAXIS GEODEZ SRL</i> RO-B-J Nr. 0057 Aut. seria RO-B-J, nr. <i>S.C. PRAXIS GEODEZ S.R.L.</i> PLOIESTI, str. Hanibal, nr. <i>15</i> Tel. 0244/542695 Mail: <i>praxisgeodez@yahoo.com</i>	
03.2011	

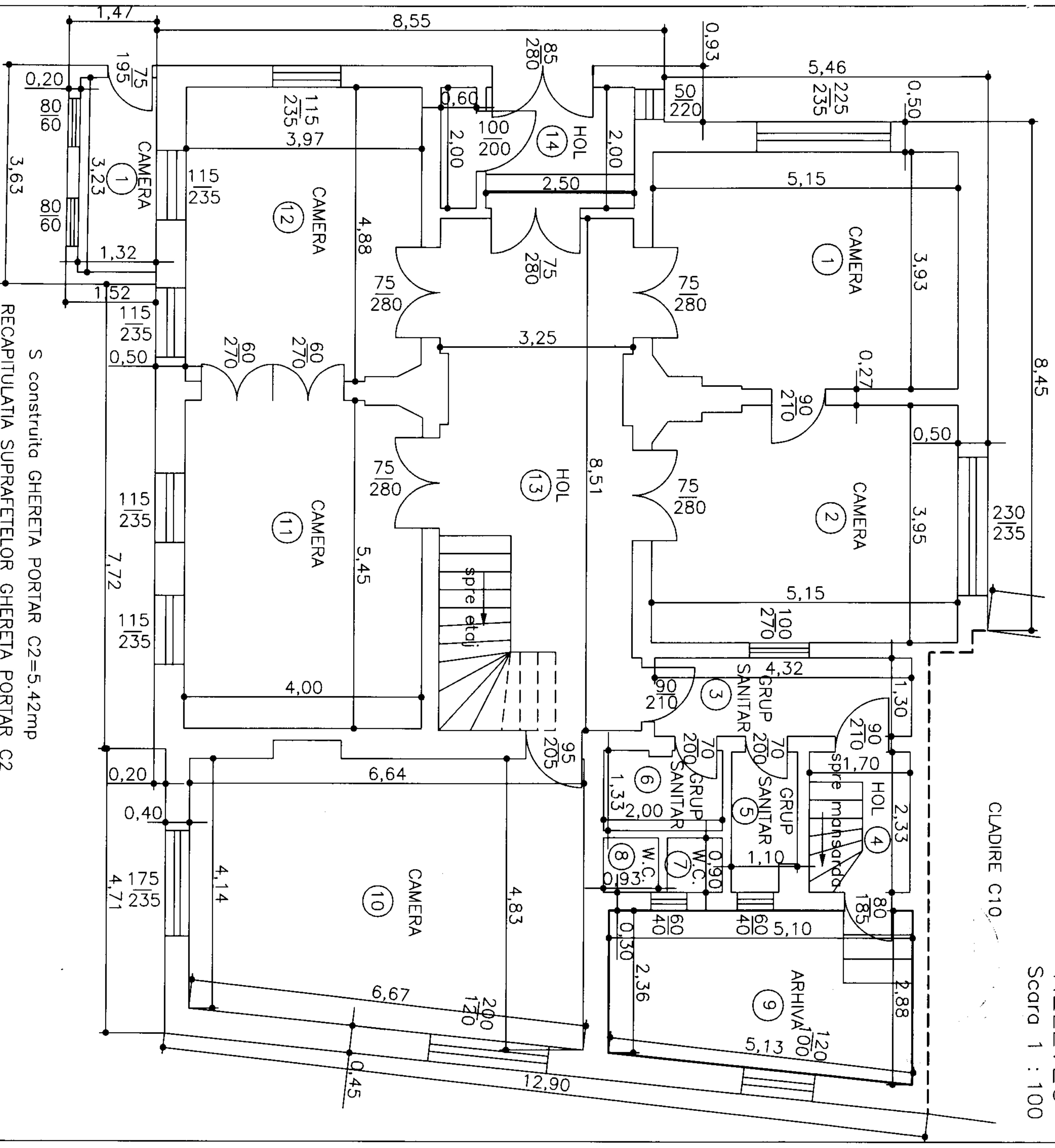

S construita GHERETA PORTAR C2=5.42mp

RECAPITULATIA SUPRAFETELOR GHERETA PORTAR C2

Nr. incapere	Denumire incapere	Suprafata utila (mp)
1	CAMERA	4.18
Suprafata Utila=4.18mp		
Suprafata Totala=4.18mp		

RECAPITULATIA SUPRAFETELOR

CLADIRE ADMINISTRATIVA C1 PARTER

Nr. incapere	Denumire incapere	Suprafata utila (mp)
1	CAMERA	19.98
2	CAMERA	19.99
3	GRUP SANITAR	5.61
4	HOL	3.96
5	GRUP SANITAR	2.46
6	GRUP SANITAR	2.62
7	W.C.	0.83
8	W.C.	0.83
9	ARHIVA	13.36
10	CAMERA	30.12
11	CAMERA	21.68
12	CAMERA	19.25
13	HOL	27.46
14	HOL	5.00
Suprafata Utila=173.15mp		
Suprafata Totala=173.15mp		

Executant,

Data

P.F.A. DUMINICA CRISTINA MAGDALENA
 Aut. seria RO-B-F, nr. 0317/2010
 PLOIESTI, str. Humbal, M55RIZARE
 Tel. 0244/542695
 Mail: prazisgeodez@yahoo.com

Seria RO-B-F nr. 0317

Duminica

Cristina-Magdalena

02.2011

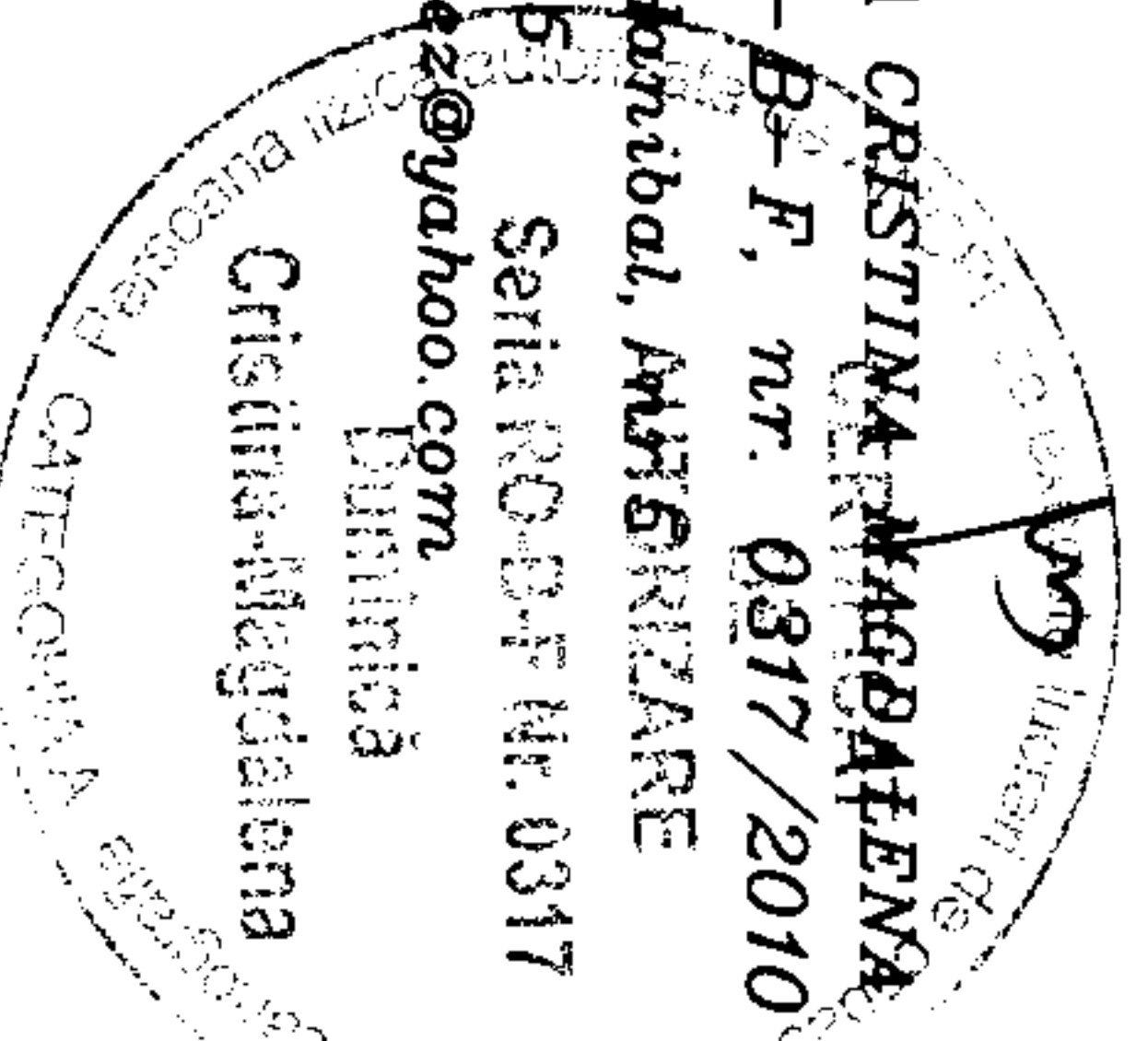

RELEVU

S construita CLADIRE ADMINISTRATIVA C1 ETAJ=179.29mp
Scara 1 : 100

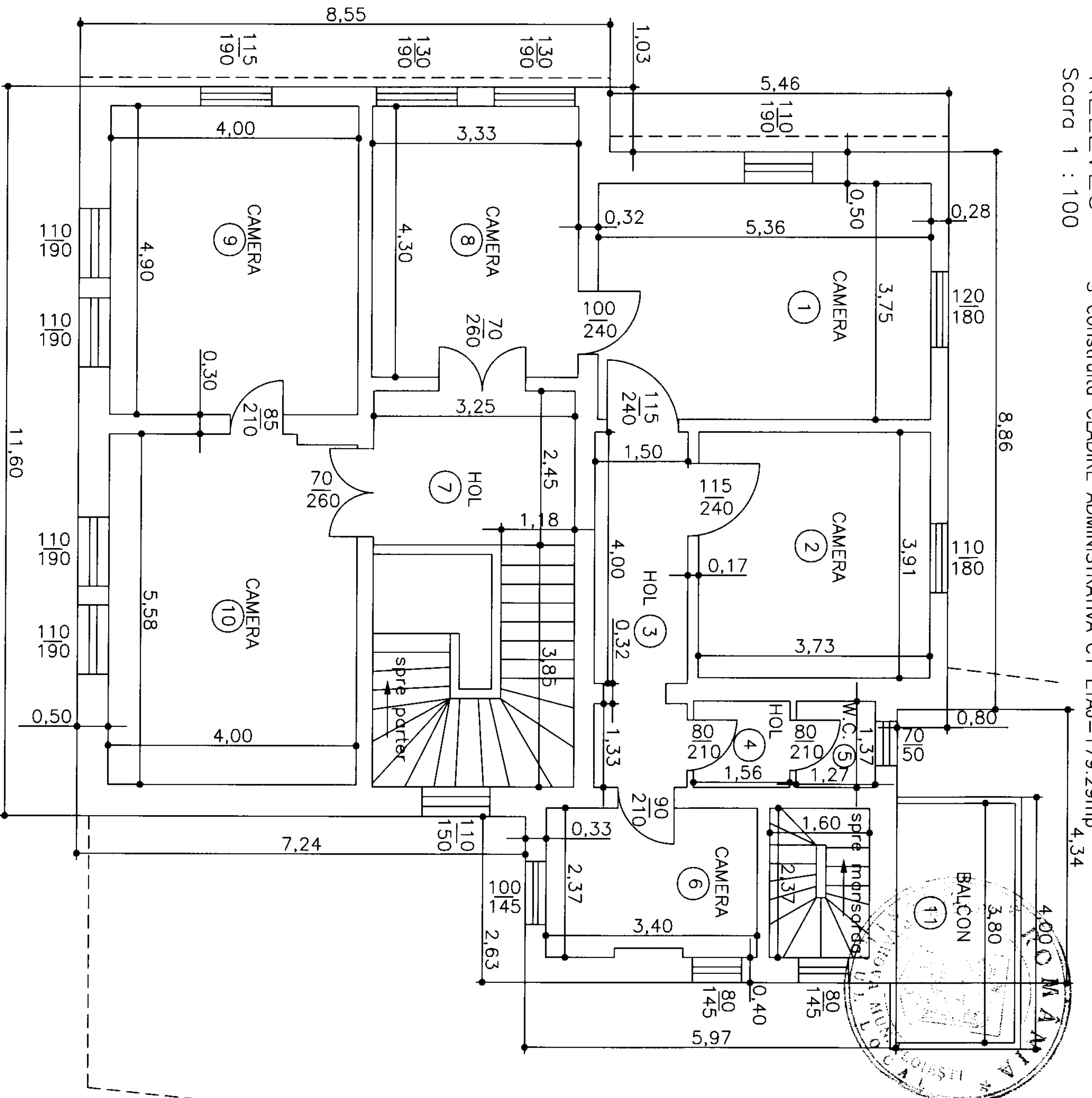

RECAPITULATIA SUPRAFETELOR CLADIRE ADMINISTRATIVA C1 ETAJ

Nr. incaperere	Denumire incaperere	Suprafata utila (mp)
1	CAMERA	20.10
2	CAMERA	14.58
3	HOL	8.31
4	HOL	2.13
5	W.C.	1.73
6	CAMERA	7.89
7	HOL	20.47
8	CAMERA	14.31
9	CAMERA	19.60
10	CAMERA	22.15
Suprafata Utila=131.27mp		
11	BALCON	7.22
Suprafata Totala=138.49mp		

Executant,

Data

MO

P.F.A. DUMINICA CRISTINA MAGDALENA
Aut. seria RO-B-F, nr. 0317/X/2010
PLOIESTI, str. Hahisbal, nr. 510
Tel. 0244/542695
AUTORIZARE
Mail: praxisgeodez@yahoo.com, 0317

02.2011

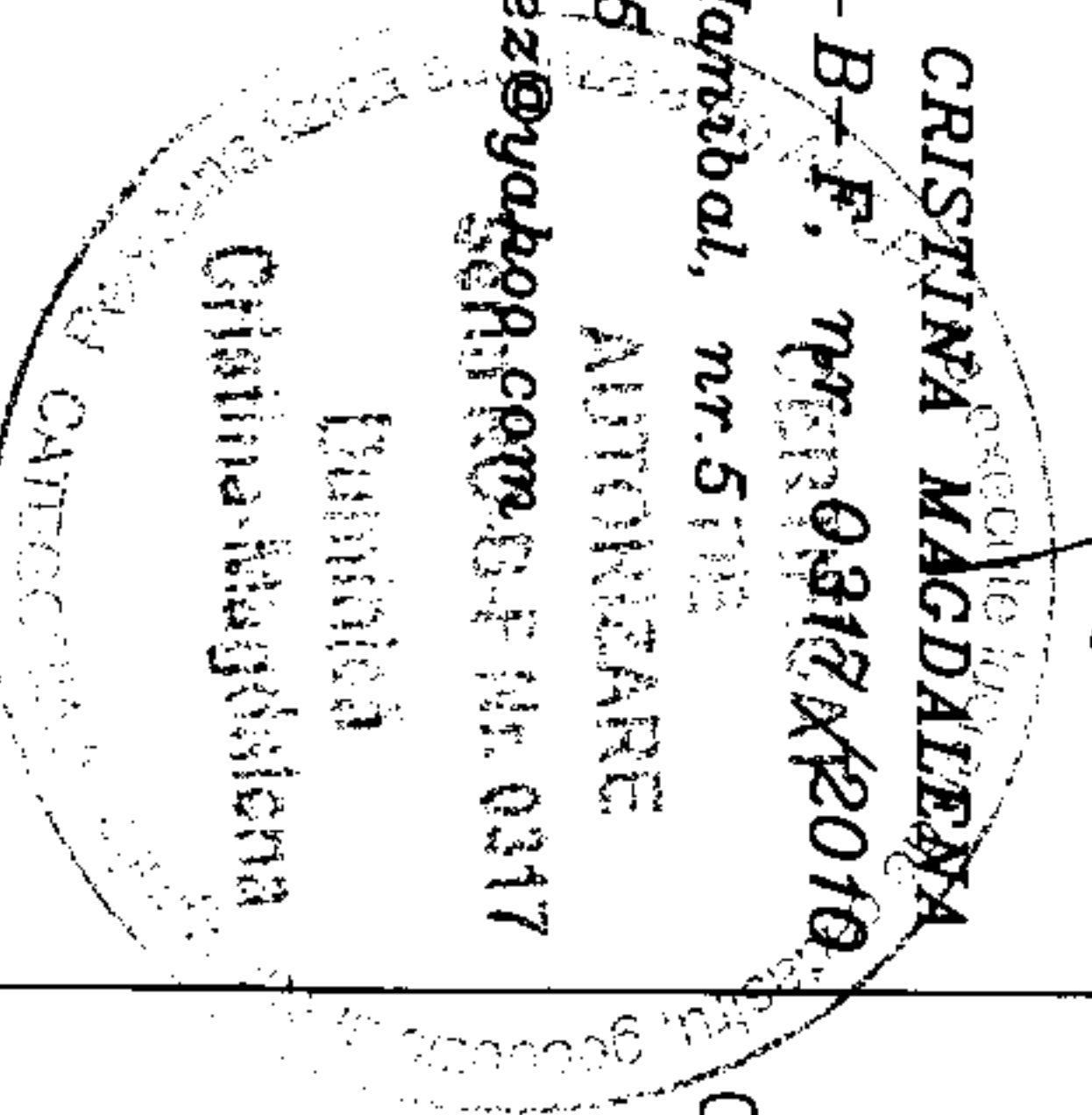

RELEVU
Scara 1 : 100

S construita CLADIRE ADMINISTRATIVA C1 MANSARDA=161.63mp

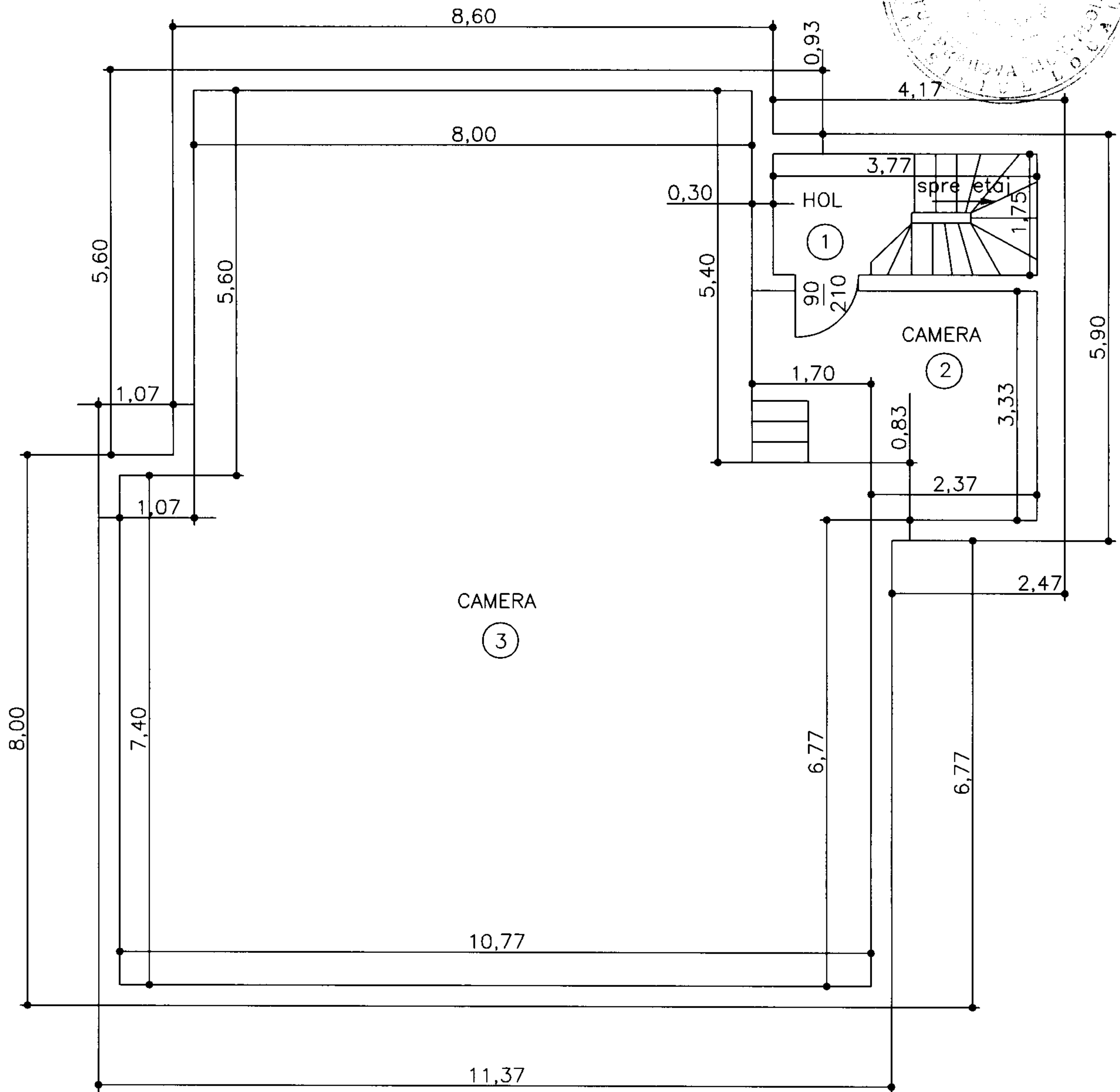
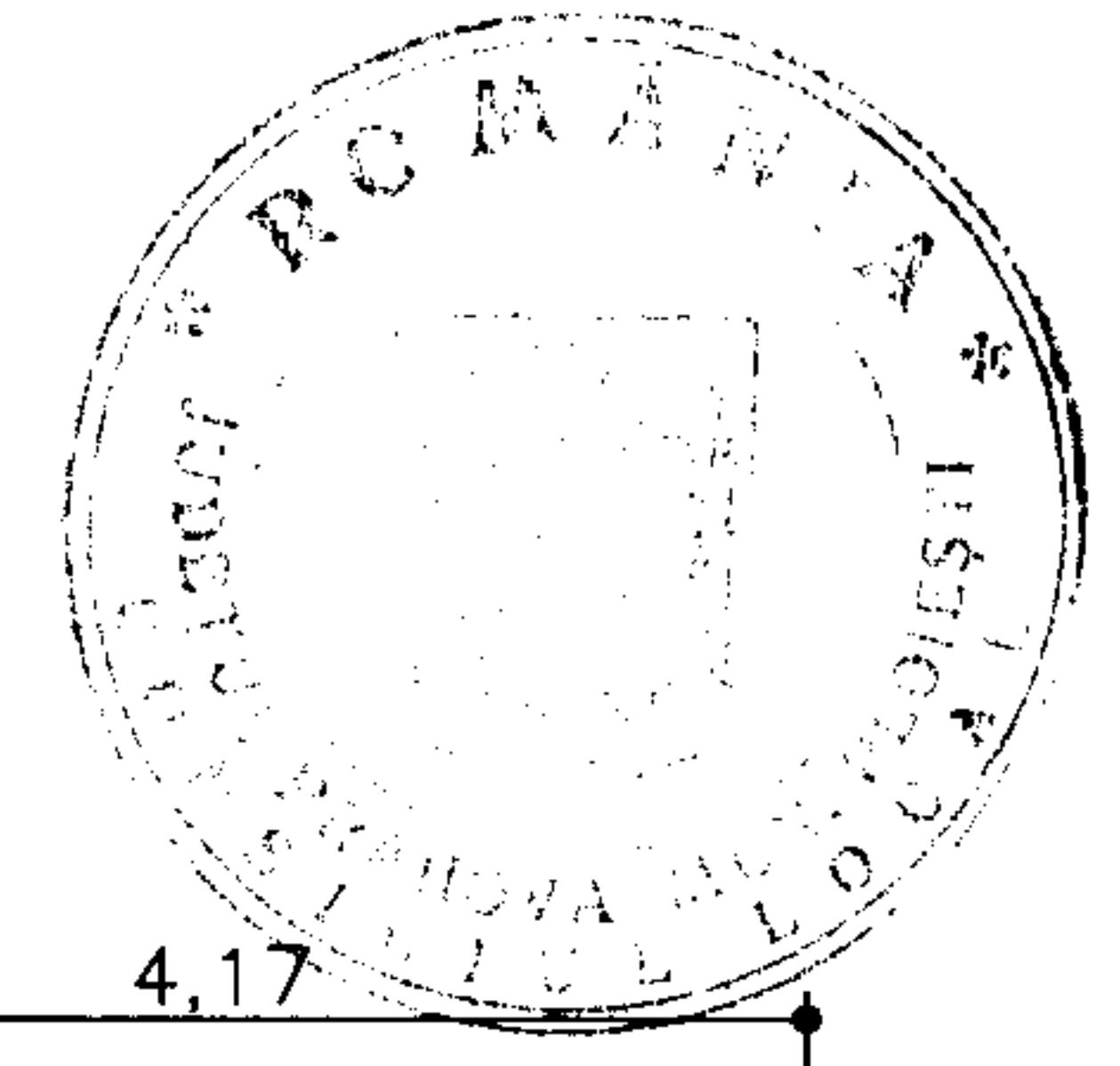

RECAPITULATIA SUPRAFETELOR
CLADIRE ADMINISTRATIVA C1 MANSARDA

Nr. incapere	Denumire incapere	Suprafata utila (mp)
1	HOL	6.59
2	CAMERA	12.14
3	CAMERA	124.83
Suprafata Utila=		143.56mp
Suprafata Totala=		143.56mp

Executant,	Data
 P.F.A. DUMINIȚA CRISTINA MAGDALENA Aut. seria RO-B-F, nr. 0317/2010 PLOIESTI, str. Hanibal, nr. 5 DE Tel. 0244/542695 Mail: praxisgeodez@yahoo.ro Autorizare Duminița Cristina-Magdalena CATEGORIA	02.2011

RELEVU
Scara 1 : 100

S construita MAGAZIE SCULE C4=179.24mp

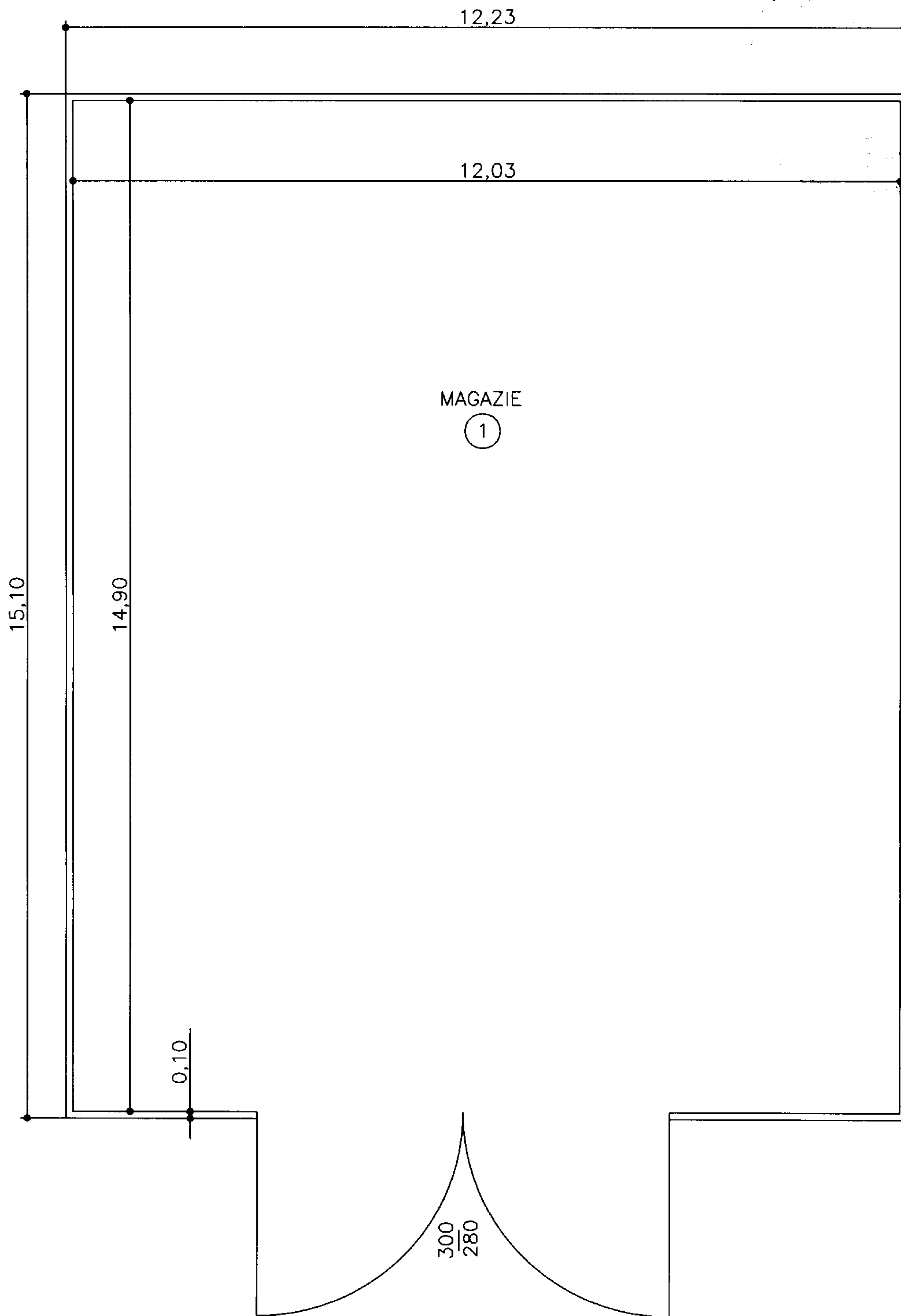

RECAPITULATIA SUPRAFETELOR MAGAZIE SCULE C4

Nr. incapere	Denumire incapere	Suprafata utila (mp)
1	MAGAZIE	179.24
Suprafata Utila=179.24mp		
Suprafata Totala=179.24mp		

Executant,	Data
 P.F.A. DUMINICA CRISTINA MAGDALENA Aut. seria RO-B-F, nr. 0317/2010 PLOIESTI, str. Hanibal, nr. 5 Tel. 0244/542695 Mail: praxisgeodez@yahoo.com	02.2011

CERTIFICAT DE AUTORIZARE
 Seria RO-B-F Nr. 0317
 Dumnică Cristina-Magdalena

RELEVU
Scara 1 : 100

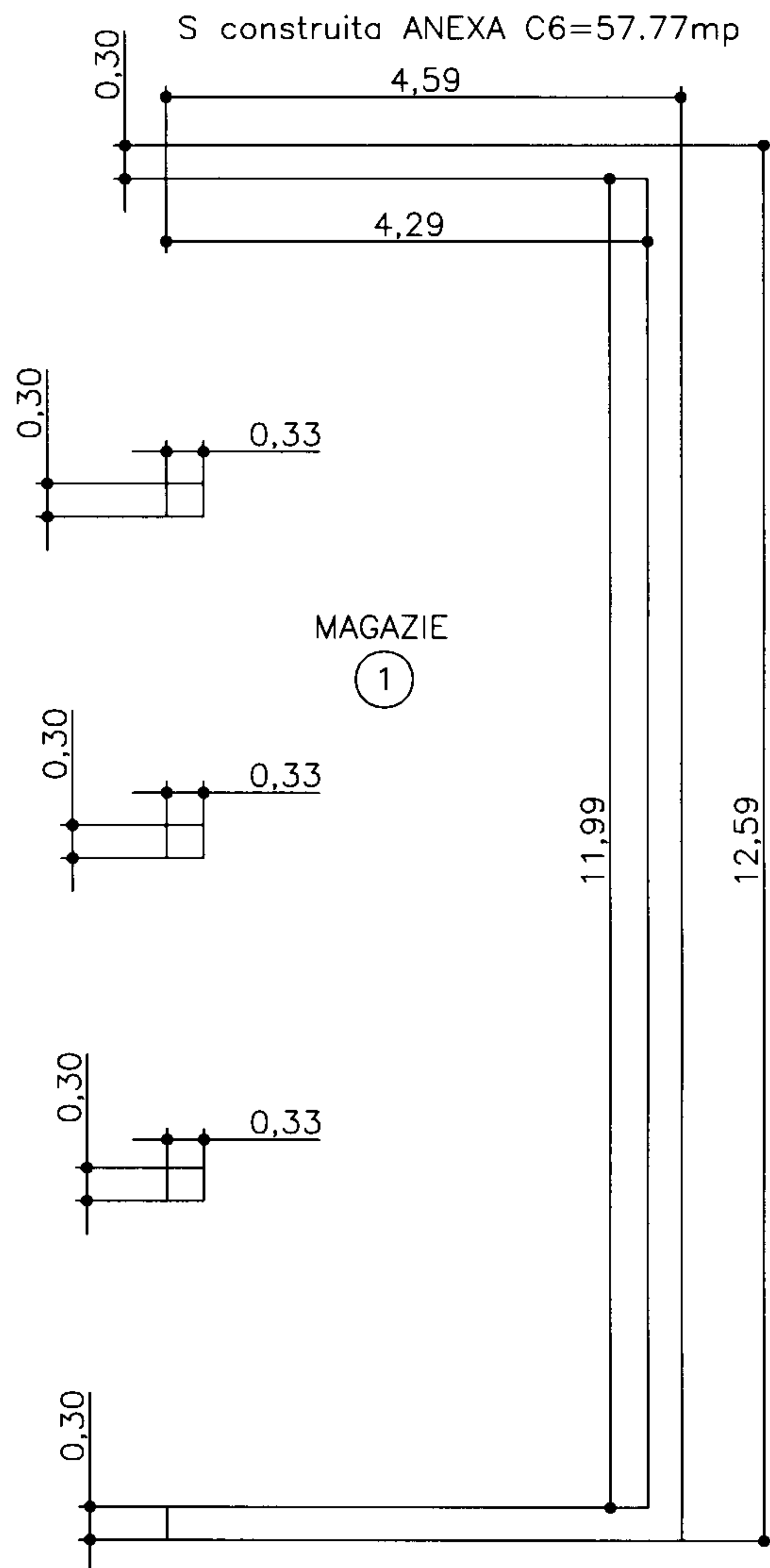

RECAPITULATIA SUPRAFETELOR ANEXA C6

Nr. incapere	Denumire incapere	Suprafata utila (mp)
1	MAGAZIE	47.47
Suprafata Utila=47.47mp		
Suprafata Totala=47.47mp		

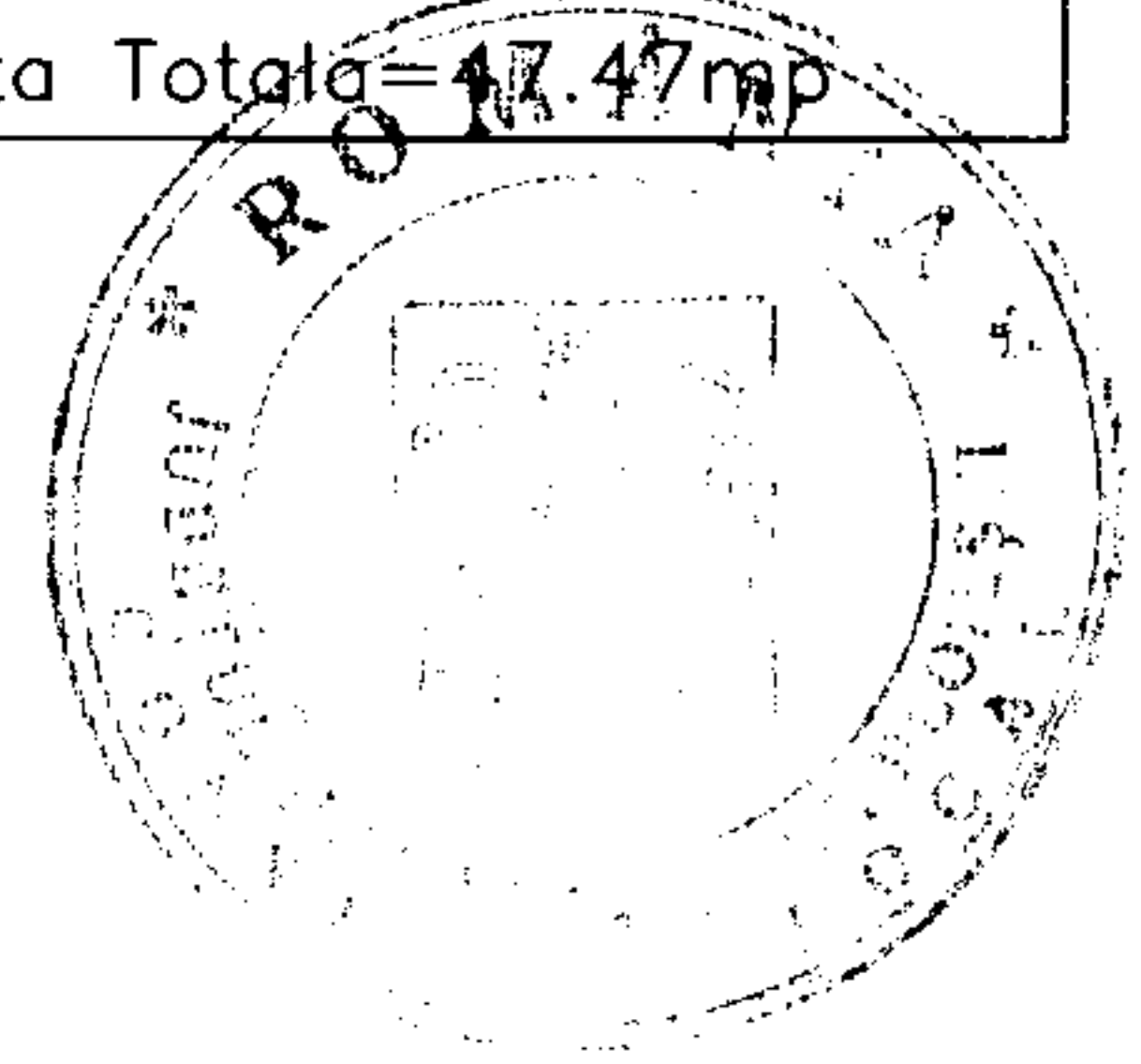

S construita ANEXA C7=56.72mp

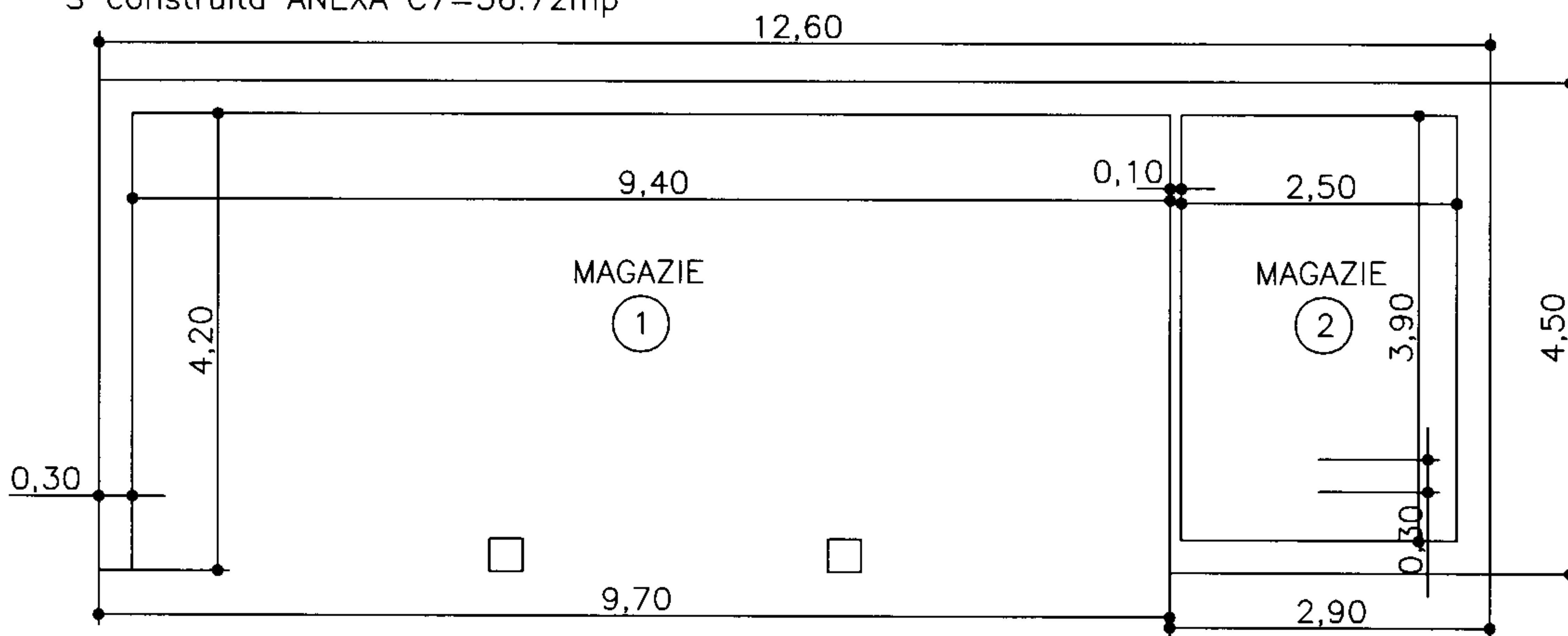

RECAPITULATIA SUPRAFETELOR ANEXA C7

Nr. incapere	Denumire incapere	Suprafata utila (mp)
1	MAGAZIE	36.67
2	MAGAZIE	9.75
Suprafata Utila=46.42mp		
Suprafata Totala=46.42mp		

Executant,	Data
<p><i>MD</i></p> <p>P.F.A. DUMINICA CRISTINA MAGDALENA Aut. seria RO-B-F, nr. 0317/2010 PLOIESTI, str. Hanibal, nr.5 Tel. 0244/542695 Mail: praxisgeodez@yahoo.com</p> <p>CERTIFICAT DE AUTORIZARE Seria RO-B-F nr. 0317 Duminica Cristina-Magdalena</p>	<p>02.2011</p>

RELEVU

Scara 1 : 100

S construita VESTIAR C8 PARTER=74.47mp

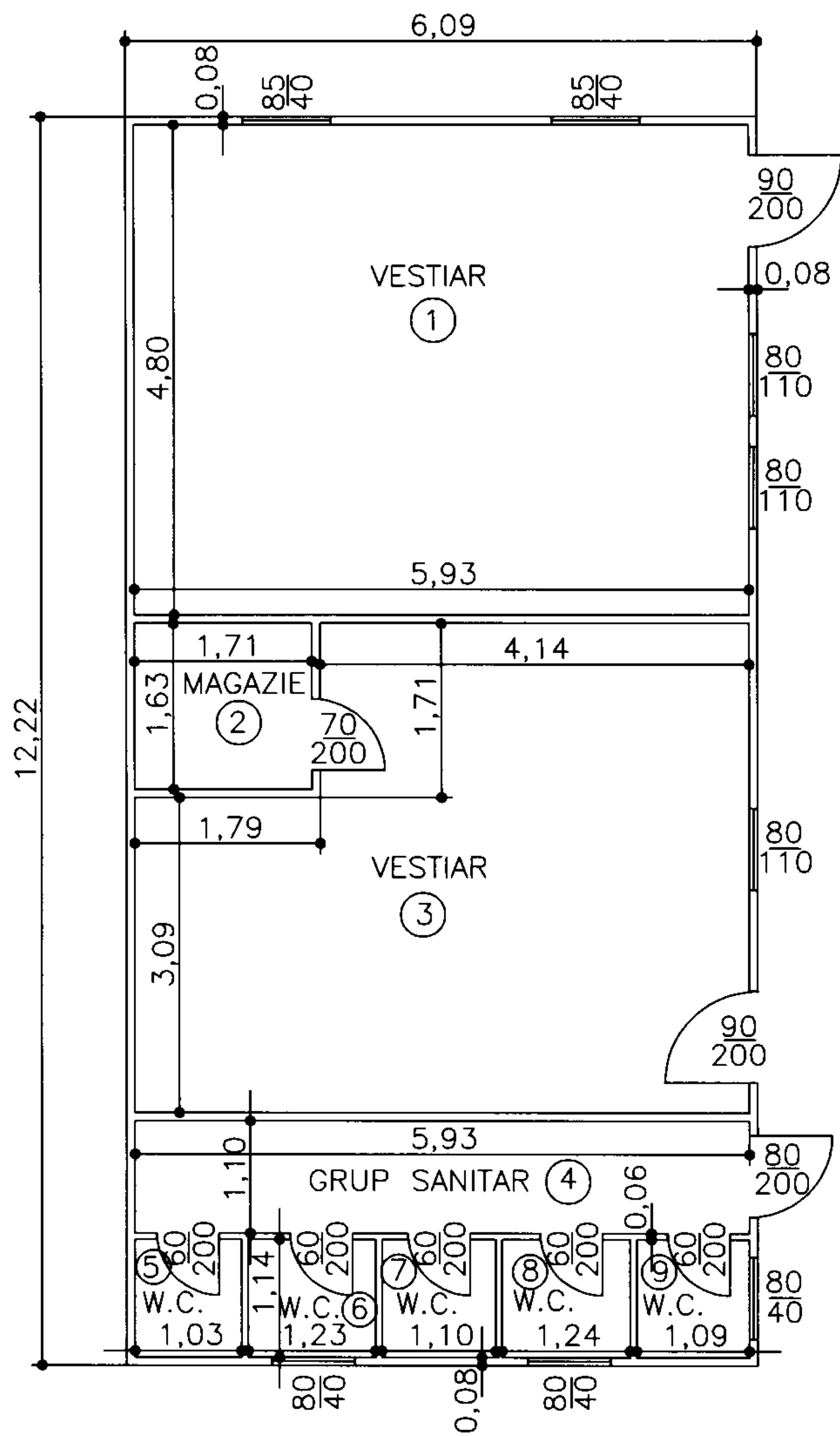

RECAPITULATIA SUPRAFETELOR
VESTIAR C8 PARTER

Nr. incapere	Denumire incapere	Suprafata utila (mp)
1	VESTIAR	28.47
2	MAGAZIE	2.78
3	VESTIAR	25.41
4	GRUP SANITAR	6.52
5	W.C.	1.17
6	W.C.	1.40
7	W.C.	1.25
8	W.C.	1.41
9	W.C.	1.25
Suprafata Utila=69.66mp		
Suprafata Totala=69.66mp		

S construita VESTIAR C8 ETAJ=74.47mp

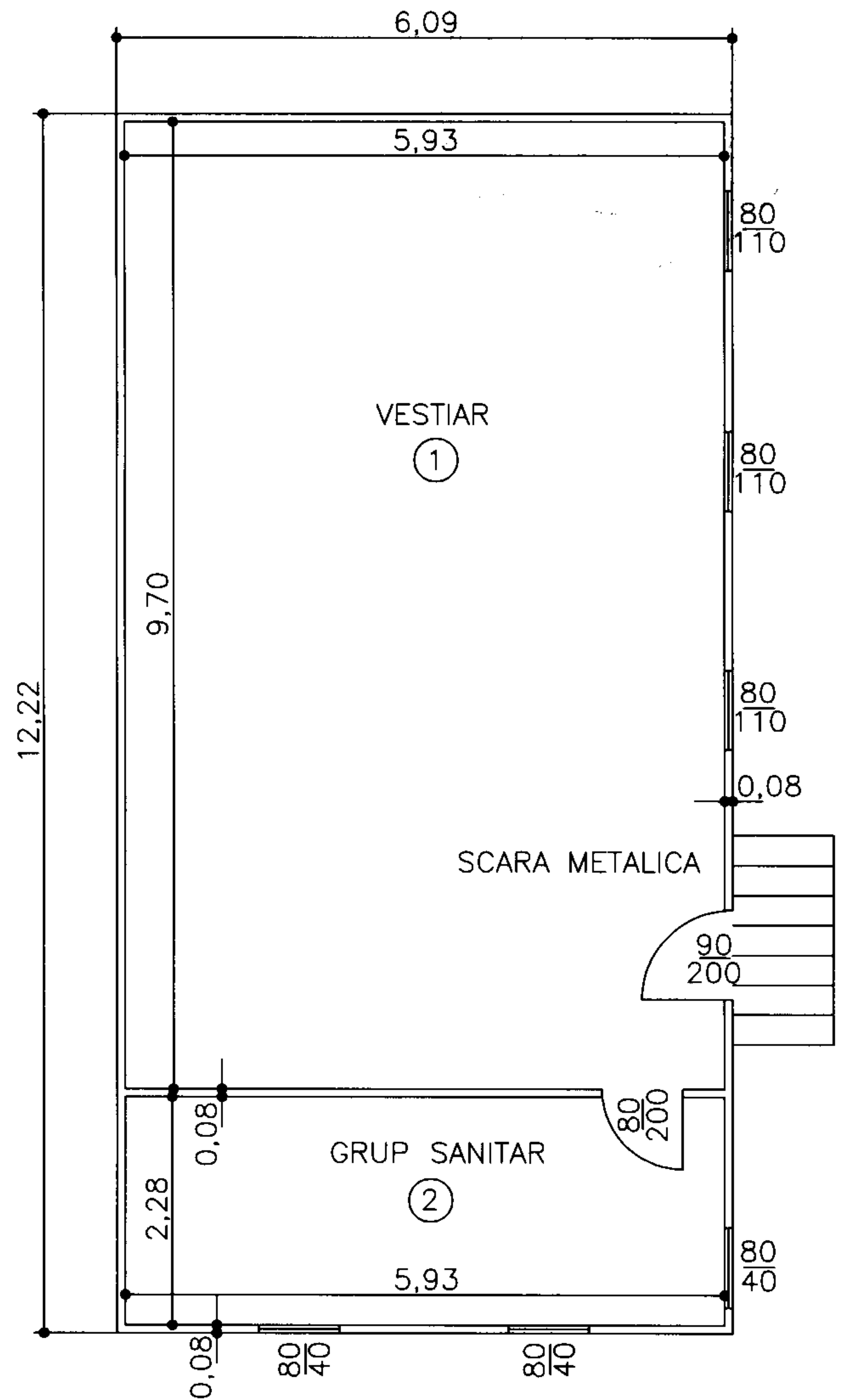

RECAPITULATIA SUPRAFETELOR
VESTIAR C8 ETAJ

Nr. incapere	Denumire incapere	Suprafata utila (mp)
1	VESTIAR	57.57
2	GRUP SANITAR	13.52
Suprafata Utila=71.09mp		
Suprafata Totala=71.09mp		

Executant,	Data
 P.F.A. DUMINICA CRISTINA MAGDALENA Aut. seria RO-B-F nr. 0317/2010 PLOIESTI, str. Hanibal, nr. 1 Tel. 0244/542695 Mail: praxisgeodez@yahoo.com CERTIFICAT DE AUTORIZARE Seria RO-B-F nr. 0317 Duminița Cristina-Magdalena	05.2011

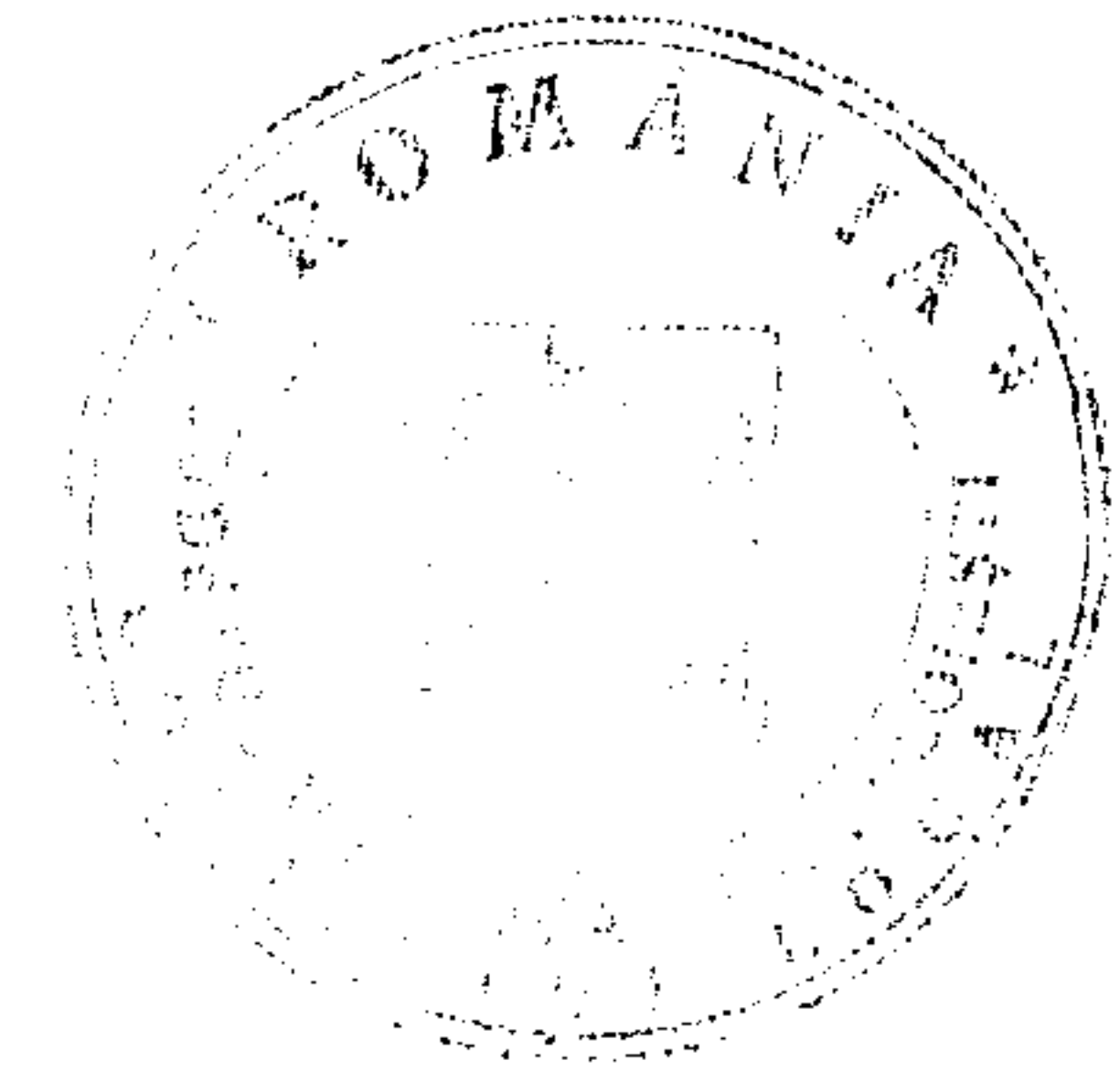

S construita VESTIAR C9=15.09mp

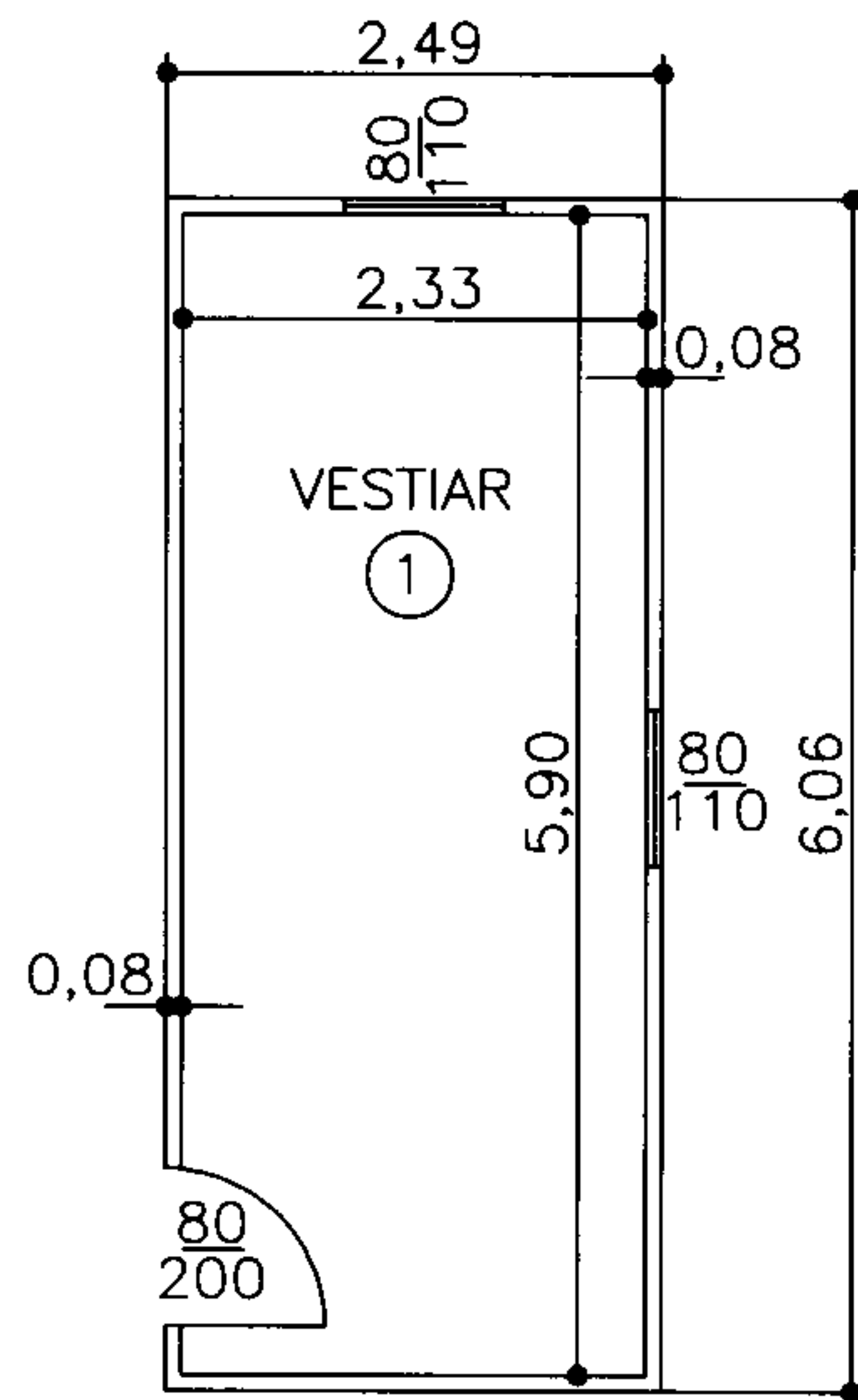

RECAPITULATIA SUPRAFETELOR
VESTIAR C9

Nr. incapere	Denumire incapere	Suprafata utila (mp)
1	VESTIAR	13.74
Suprafata Utila=13.74mp		
Suprafata Totala=13.74mp		

Executant,	Data
 P.F.A. DUMINICA CRISTINA MAGDALENA Aut. seria RO-B-F, nr. 0317/2010 PLOIESTI, str. Hanibal, nr. 150 Tel. 0244/542695 Mail: praxisgeodes@yahoo.com CERTIFICAT DE VERIFICARE Seria RO-B-F nr. 0317 Dumnică Cristina Magdalena	05.2011

RELEVU
Scara 1 : 100

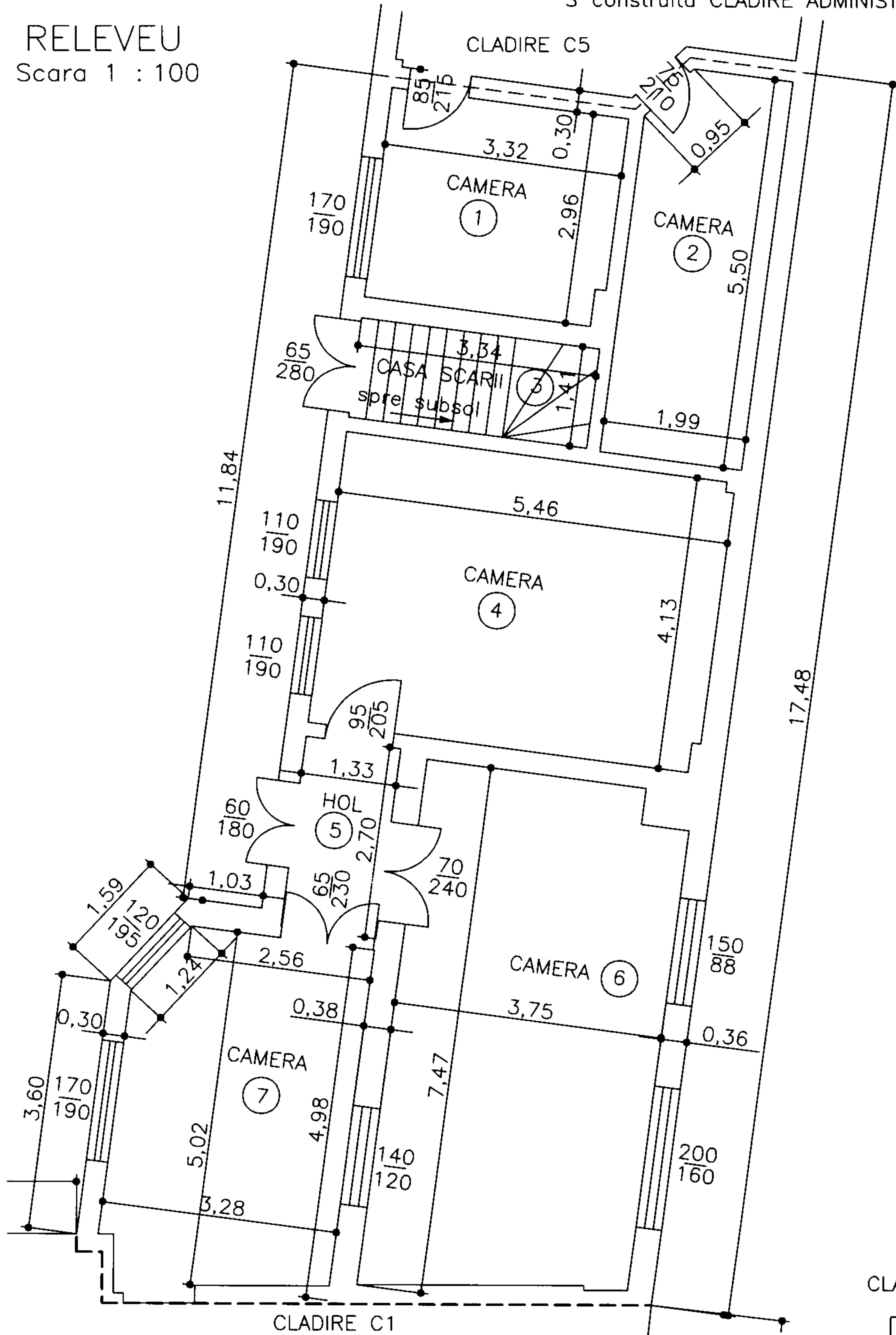

RECAPITULATIA SUPRAFETELOR
CLADIRE ADMINISTRATIVA C10 PARTER

Nr. incapere	Denumire incapere	Suprafata utila (mp)
1	CAMERA	9.74
2	CAMERA	10.72
3	CASA SCARII	4.70
4	CAMERA	22.47
5	HOL	3.59
6	CAMERA	26.78
7	CAMERA	16.07
Suprafata Utila=		94.07mp
Suprafata Totala=		94.07mp

S construita CLADIRE ADMINISTRATIVA C10 SUBSOL=34.96mp

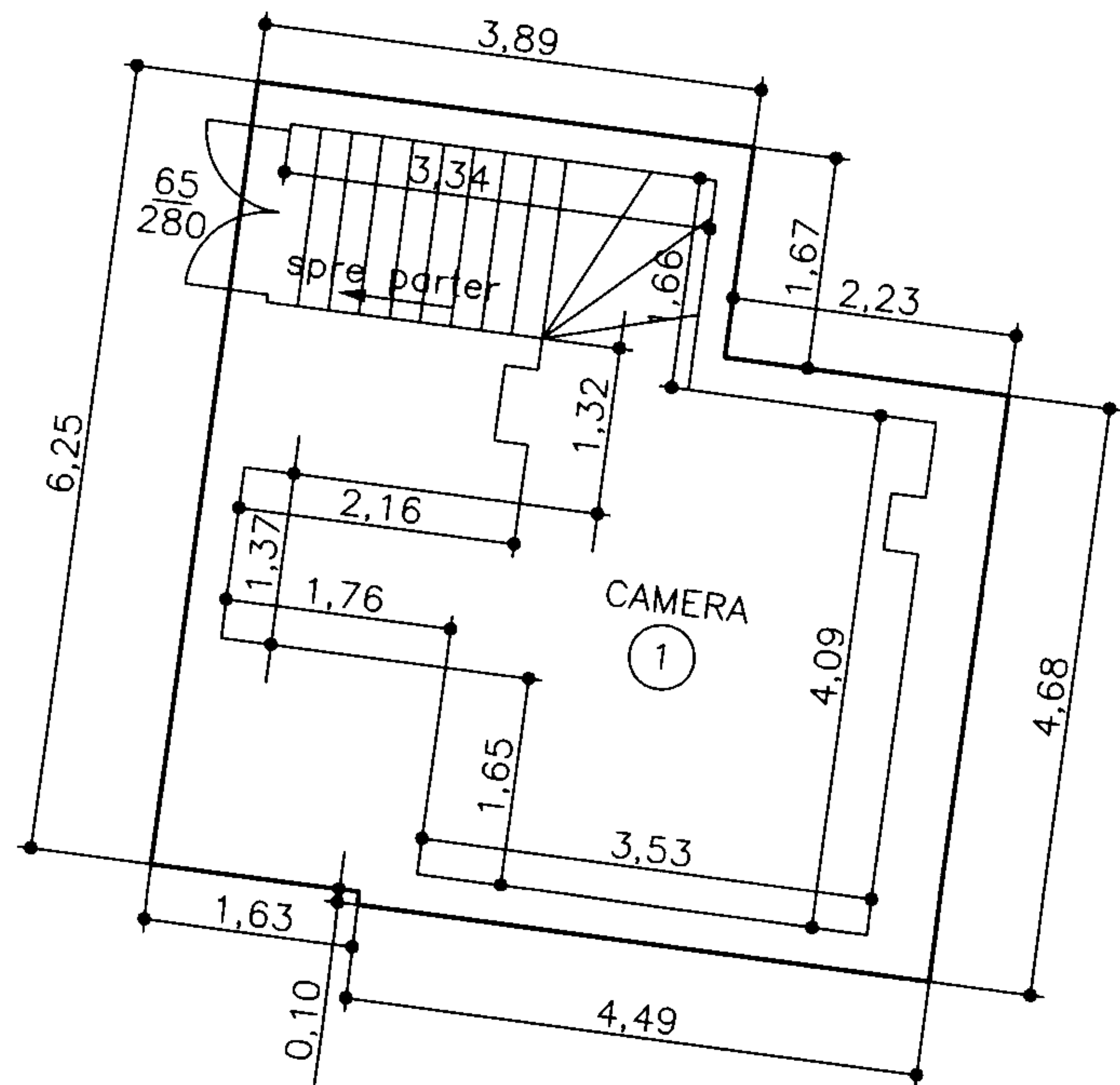

RECAPITULATIA SUPRAFETELOR
CLADIRE ADMINISTRATIVA C10 SUBSOL

Nr. incapere	Denumire incapere	Suprafata utila (mp)
1	CAMERA	21.45
Suprafata Utila=		21.45mp
Suprafata Totala=		21.45mp

Executant,	Data
<p><i>[Signature]</i> P.F.A. DUMINICA CRISTINA MAGDALENA Aut. seria RO-B-F, nr. 0317/2010 PLOIESTI, str. Hanibal, nr. 5 Tel. 0244/542695 Mail: praxisgeodez@yahoo.com</p>	<p>05.2011</p> <p>CERTIFICAT DE HORIZARE Seria RO-B-F Nr. 0317 Duminică Cristina-Magdalena</p>

RELEVU
Scara 1 : 100

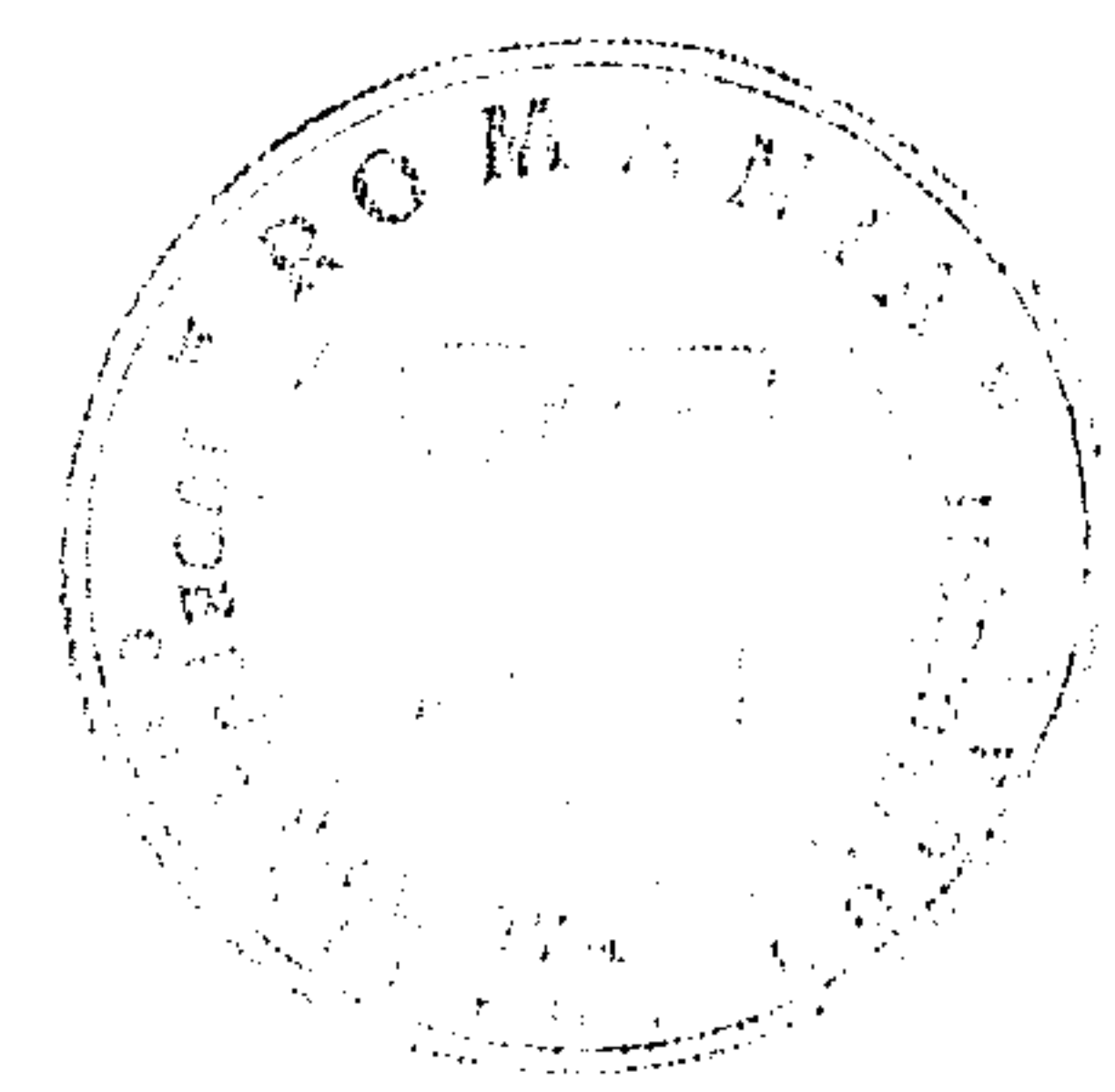

S construita CLADIRE ADMINISTRATIVA C11 SUBSOL=59.32mp

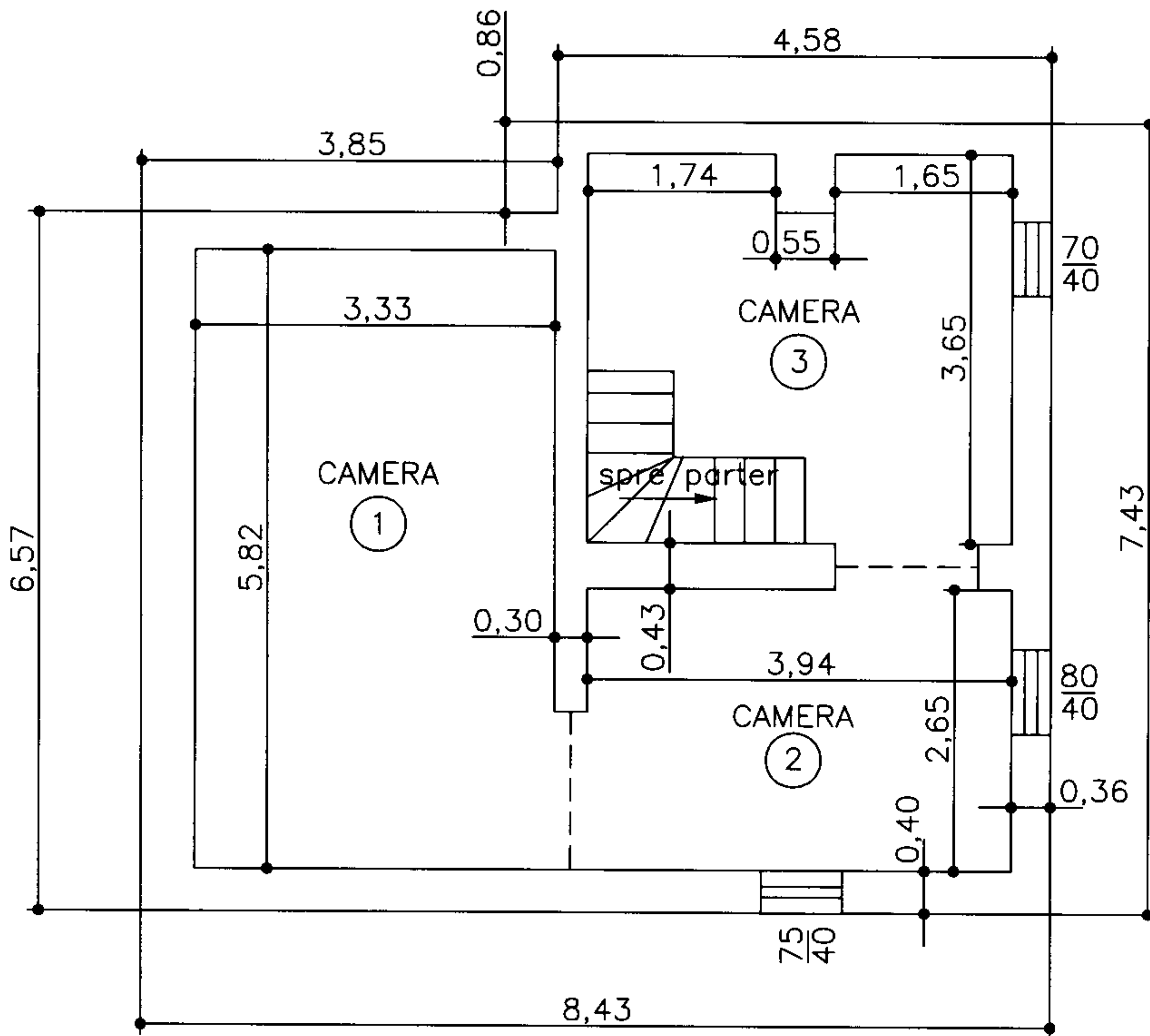

RECAPITULATIA SUPRAFETELOR
CLADIRE ADMINISTRATIVA C11 SUBSOL

Nr. incapere	Denumire incapere	Suprafata utila (mp)
1	CAMERA	19.60
2	CAMERA	10.95
3	CAMERA	14.07
Suprafata Utila=		44.62mp
Suprafata Totala=		44.62mp

Executant,	Data
 P.F.A. DUMINICA CRISTINA MAGDALENA Aut. seria RO-B-F, nr. 0317/2010 PLOIESTI, str. Hanibal, nr. 5 Tel. 0244/542695 Mail: praxisgeodez@yahoo.com	02.2011

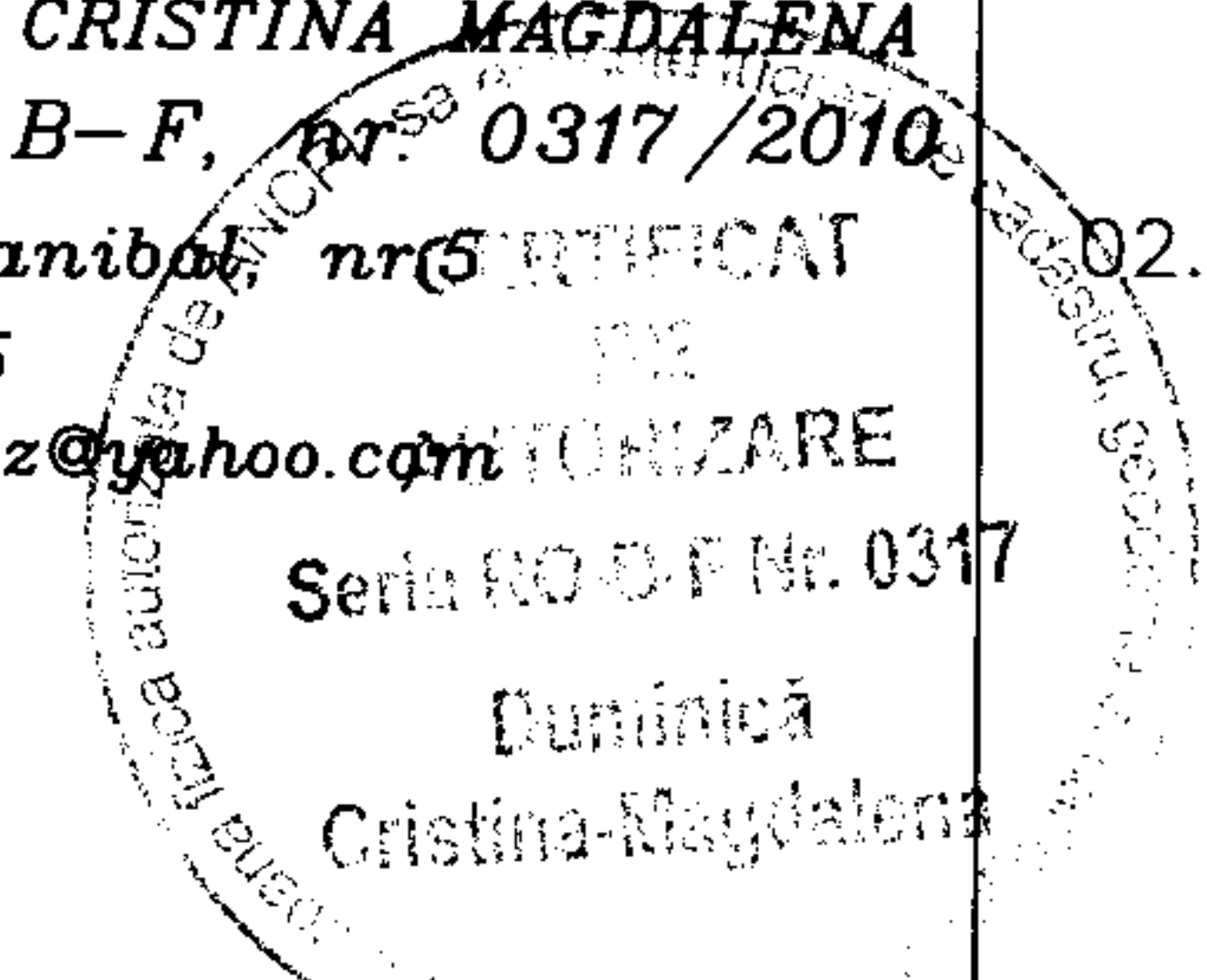



RELEVU
Scara 1 : 100

S construita CLADIRE ADMINISTRATIVA C3 PARTER=59.32mp

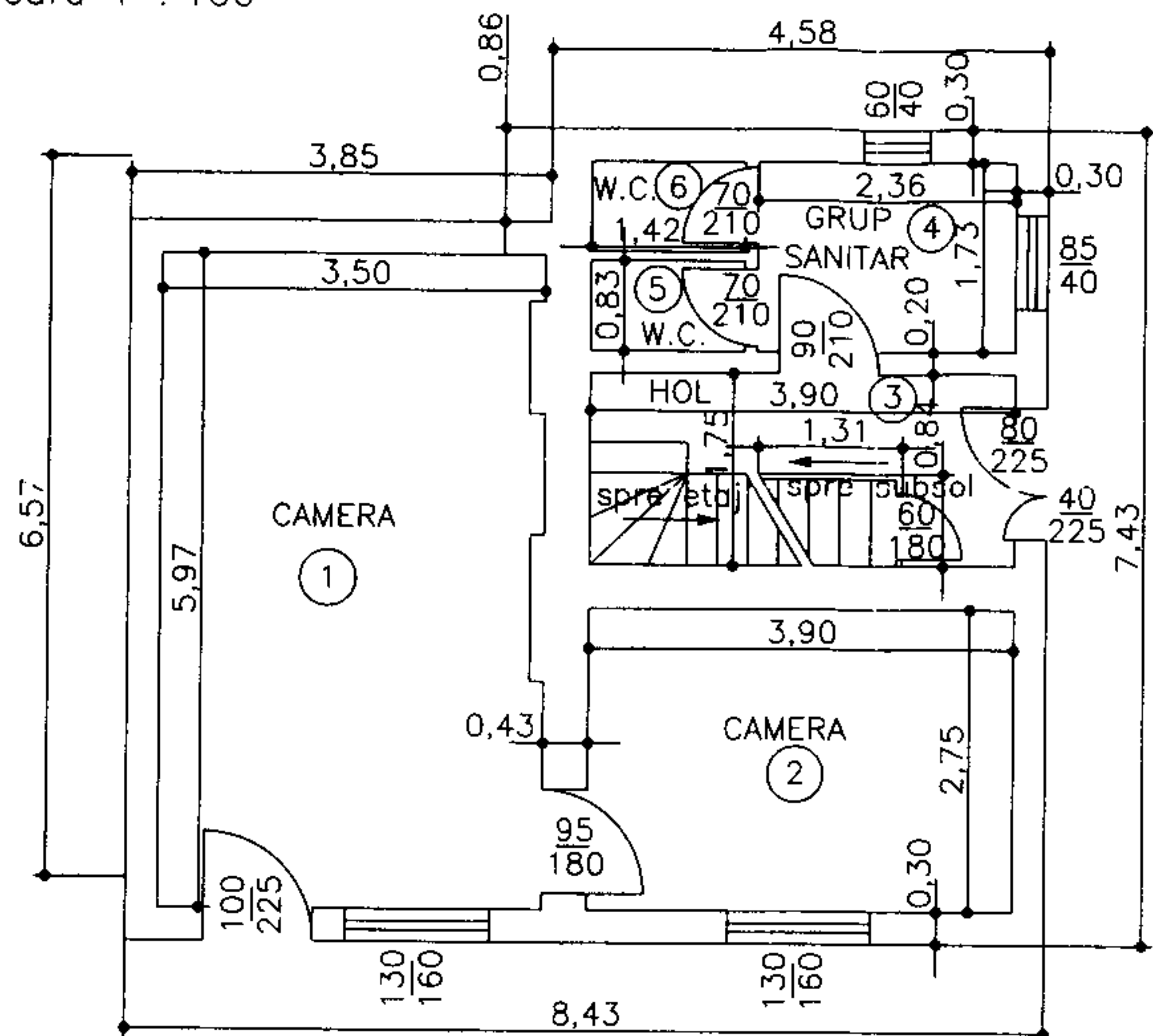

RECAPITULATIA SUPRAFETELOR
CLADIRE ADMINISTRATIVA C3 PARTER

Nr. incapere	Denumire incapere	Suprafata utila (mp)
1	CAMERA	20.56
2	CAMERA	10.72
3	HOL	6.82
4	GRUP SANITAR	4.08
5	W.C.	1.17
6	W.C.	1.17
Suprafata Utila=		44.52mp
Suprafata Totala=		44.52mp

S construita CLADIRE ADMINISTRATIVA C3 MANSARDA=57.55mp

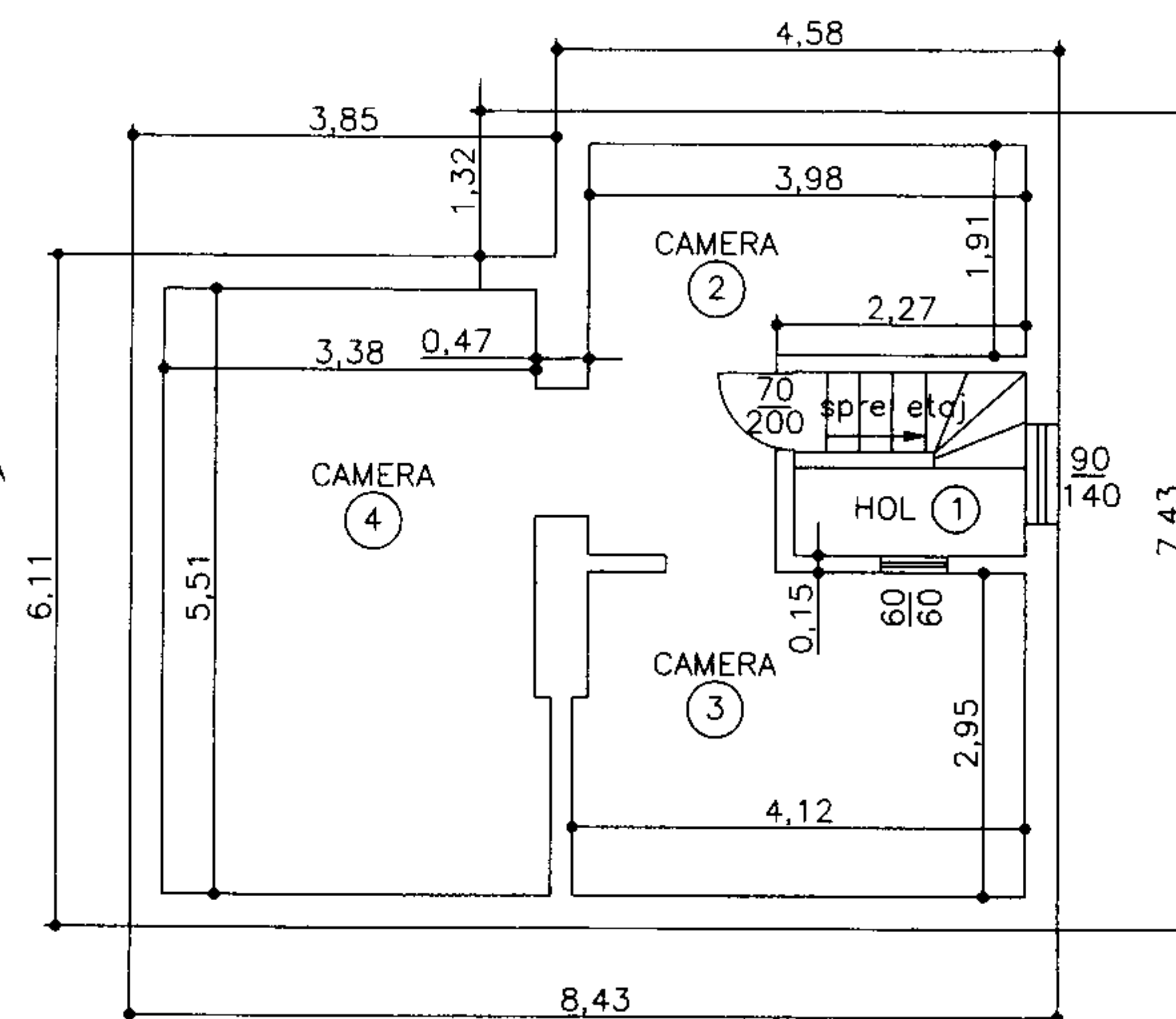

RECAPITULATIA SUPRAFETELOR
CLADIRE ADMINISTRATIVA C3 MANSARDA

Nr. incapere	Denumire incapere	Suprafata utila (mp)
1	HOL	3.50
2	CAMERA	10.71
3	CAMERA	11.99
4	CAMERA	18.88
Suprafata Utila=		45.08mp
Suprafata Totala=		45.08mp

S construita CLADIRE ADMINISTRATIVA C3 ETAJ=59.32mp

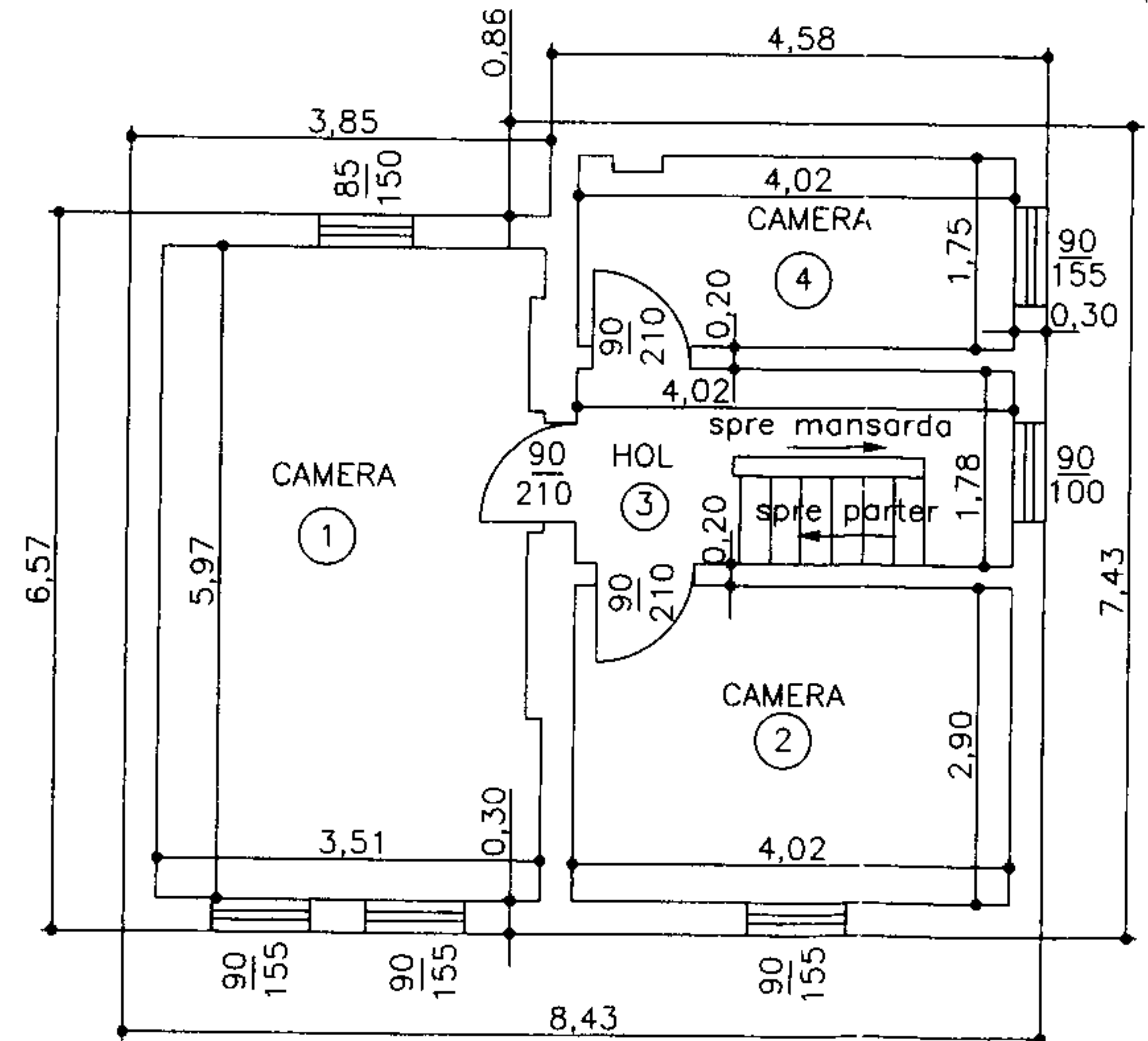

RECAPITULATIA SUPRAFETELOR
CLADIRE ADMINISTRATIVA C3 ETAJ

Nr. incapere	Denumire incapere	Suprafata utila (mp)
1	CAMERA	20.54
2	CAMERA	11.65
3	HOL	7.15
4	CAMERA	6.96
Suprafata Utila=		46.30mp
Suprafata Totala=		46.30mp

Executant,	Data
<p>P.F.A. DUMINICA CRISTINA MACDALENA Aut. seria RO-B-F, nr. 0317/2010 PLOIESTI, str. Hanibal, nr.5 Tel. 0244/542695 Mail: praxisgeodez@yahoo.com</p> <p>AUTORIZARE Seria RO-D-F Nr. 0317 Duminica Cristina-Macdaleana</p>	02.2011

CLADIRE ADMINISTRATIVA C5 PARTER=174.87mp

S construita CLADIRE ADMINISTRATIVA C5 ETAJ=167.01mp

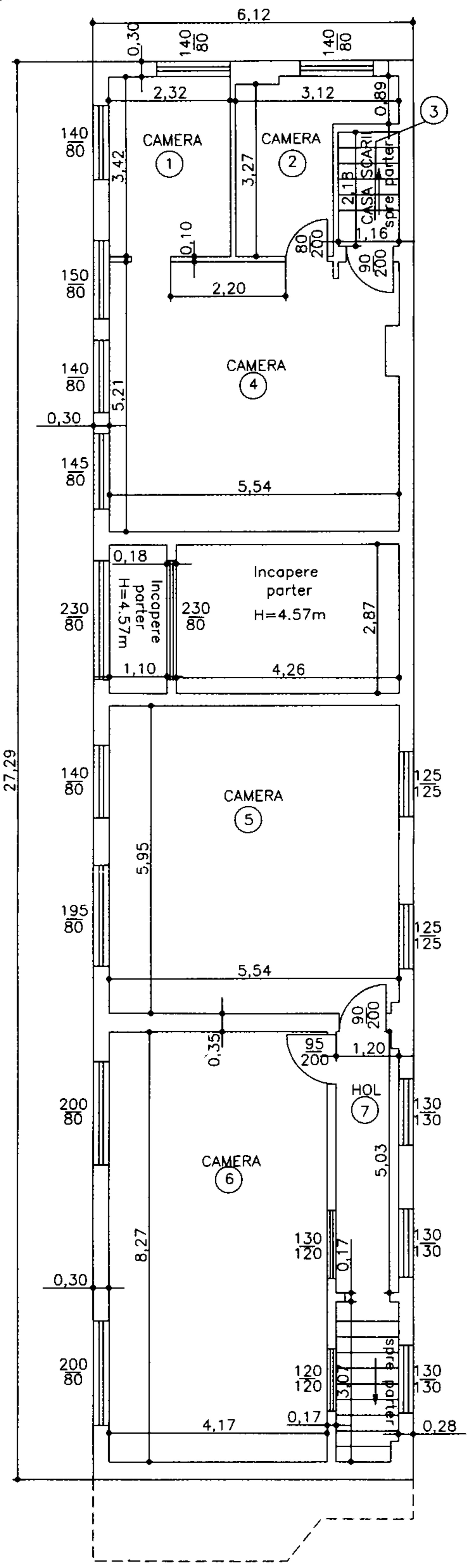
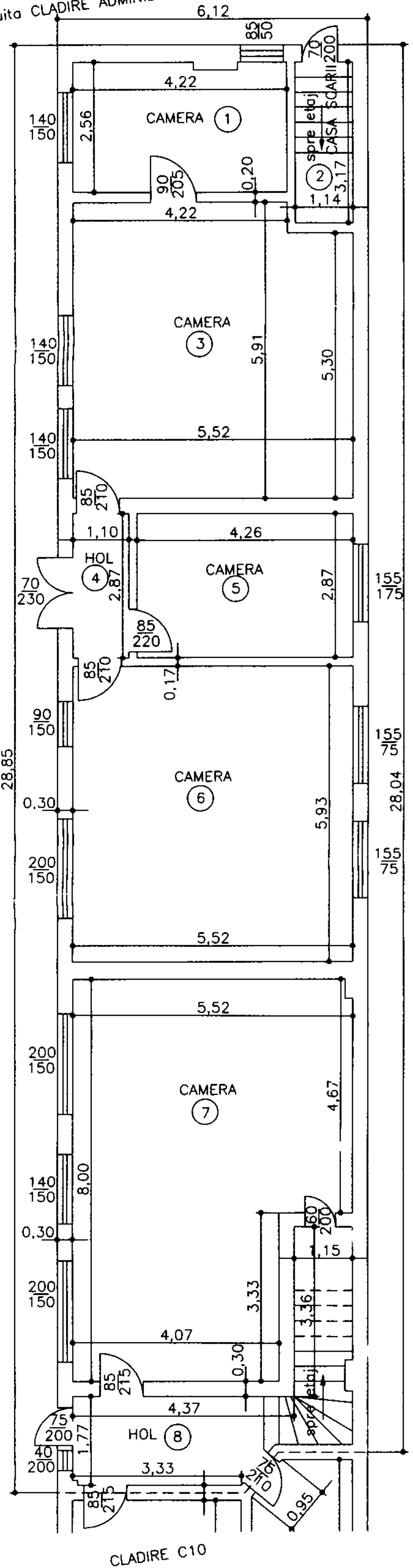

RECAPITULATIA SUPRAFETELOR
CLADIRE ADMINISTRATIVA C5 PARTER

Nr. incapere	Denumire incapere	Suprafata utila (mp)
1	CAMERA	10.67
2	CASA SCARII	3.61
3	CAMERA	31.83
4	HOL	3.15
5	CAMERA	12.22
6	CAMERA	32.73
7	CAMERA	39.27
8	HOL	12.02
Suprafata Utila=		145.50mp
Suprafata Totala=		145.50mp

RECAPITULATIA SUPRAFETELOR
CLADIRE ADMINISTRATIVA C5 ETAJ

Nr. incapere	Denumire incapere	Suprafata utila (mp)
1	CAMERA	7.93
2	CAMERA	7.35
3	CASA SCARII	2.52
4	CAMERA	28.56
5	CAMERA	32.93
6	CAMERA	34.48
7	HOL	9.75
Suprafata Utila=		123.52mp
Suprafata Totala=		123.52mp

Executant. _____ Data _____

P.F.A. DUMINICA CRISTINA MAGDALENA
 Aut. seria RO-B-F, nr. 0317/2010
 PLOIESTI, str. Hanibab, nr. 5
 Tel. 0244/542695
 Mail: praxisgeodez@yahoo.com

CERTIFICAT DE ORGANIZARE
 Seria RO-B-F Nr. G317
 Dumnică Cristina-Magdalena

02.2011

Plan de amplasament si delimitare a imobilului

Scara 1 : 500

Suprafata masurata	Adresa imobilului	INTRAVILAN
2486mp	Ploiesti, strada Ana Ipatescu, nr.8	

UAT	Ploiesti
-----	-----------------

A. Date referitoare la teren		Mentiiuni
Nr. parcele	Categorie de Suprafata folosinta (mp)	
1	TDI-Cc 2486	Partial imprejmuit cu gard placi beton, metal si zid constructie
Total	2486	

B. Date referitoare la constructii		PROPRIETAR MUNICIPIULUI PLOIESTI	Nr. inventar
Cod constr.	Supraf. construita la sol (mp)	Mentiiuni	
CAS	337.65	S construita desfasurata(P+E+M) CLADIRE ADMINISTRATIVA C1=562.16mp	12869
CAS	5.42	S construita GHERETA PORTAR C2=5.42mp	12870
CAS	59.32	S construita desfasurata(P+E=M) CLADIRE ADMINISTRATIVA C3=176.19mp	12872
CA	179.24	S construita MAGAZIE SCULE C4=179.24mp	13109
CAS	174.87	S construita desfasurata (P+E) CLADIRE ADMINISTRATIVA C5=341.88mp	12867
CAS	116.40	S construita desfasurata (S+P) CLADIRE ADMINISTRATIVA C10=151.36mp	12868
CAS	-	SUBSOL CLADIRE ADMINISTRATIVA C11 59.32=mp	12865
Total	872.90		

B. Date referitoare la constructii		PROPRIETAR APA NOVA PLOIESTI	Nr. inventar
Coc consiv.	Supraf. construita la sol (mp)	Mentiiuni	
CA	57.77	S construita ANEXA C6=57.77mp	
CA	56.72	S construita ANEXA C7=56.72mp	
CAS	74.47	S construita desfasurata (P+E) VESTIAR C8=148.94mp	
CAS	15.08	S construita VESTIAR C9=15.09mp	
Total	204.04		

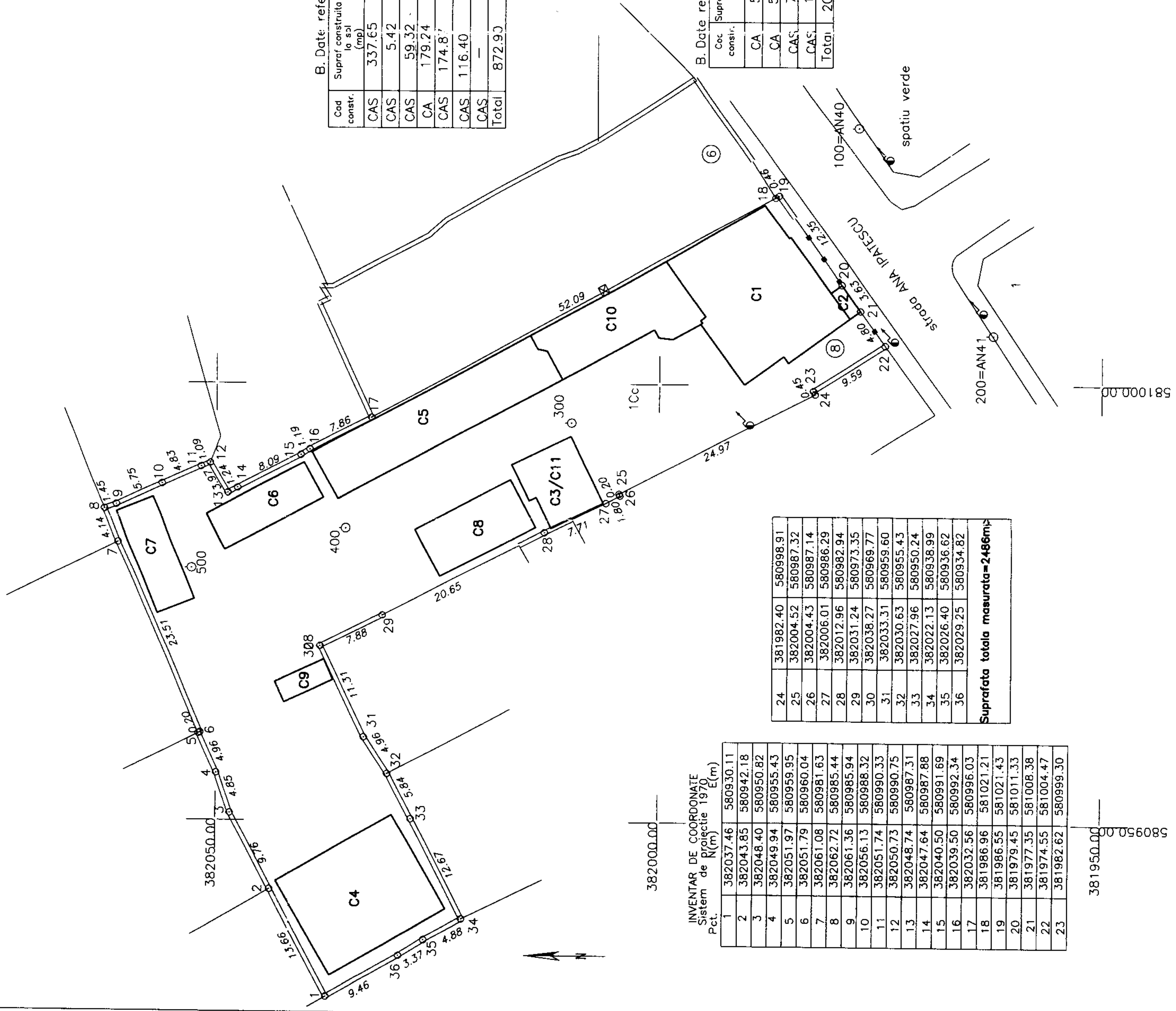

INVENTAR DE COORDONATE Sistem de proiectie 1970 Pct. E(m)

1	382037.46	580930.11
2	382043.85	580942.18
3	382048.40	580950.82
4	382049.94	580955.43
5	382051.97	580959.95
6	382051.79	580960.04
7	382061.08	580981.63
8	382062.72	580985.44
9	382061.36	580985.94
10	382056.13	580988.32
11	382051.74	580990.33
12	382050.73	580990.75
13	382048.74	580987.31
14	382047.64	580987.88
15	382040.50	580991.69
16	382039.50	580992.34
17	382032.56	580996.03
18	381986.96	581021.21
19	381986.55	581021.43
20	381979.45	581011.33
21	381977.35	581008.38
22	381974.55	581004.47
23	381982.62	580999.30

24	381982.40	580998.91
25	382004.52	580987.32
26	382004.43	580987.14
27	382006.01	580986.29
28	382012.96	580982.94
29	382031.24	580973.35
30	382038.27	580969.77
31	382033.31	580959.60
32	382030.63	580955.43
33	382027.96	580950.24
34	382022.13	580938.99
35	382026.40	580936.62
36	382029.25	580934.82

Suprafata totala masurata=2486mp

Executant,
P.F.A. DUMINICA CRISTINA MAGDALENA
 Aut. seria RO-B-F, nr. 0317/2010
PLOIESTI, str. Hamibal, nr.5
 Tel. 0244/542695
 Mail: prazisgeodez@yahoo.com
 05.2011

CONSILIUL LOCAL AL MUNICIPIULUI PLOIESTI

Comisia nr. 2 – Valorificarea patrimoniului, servicii catre populatie, comert,
turism, agricultura, promovare operatiuni comerciale

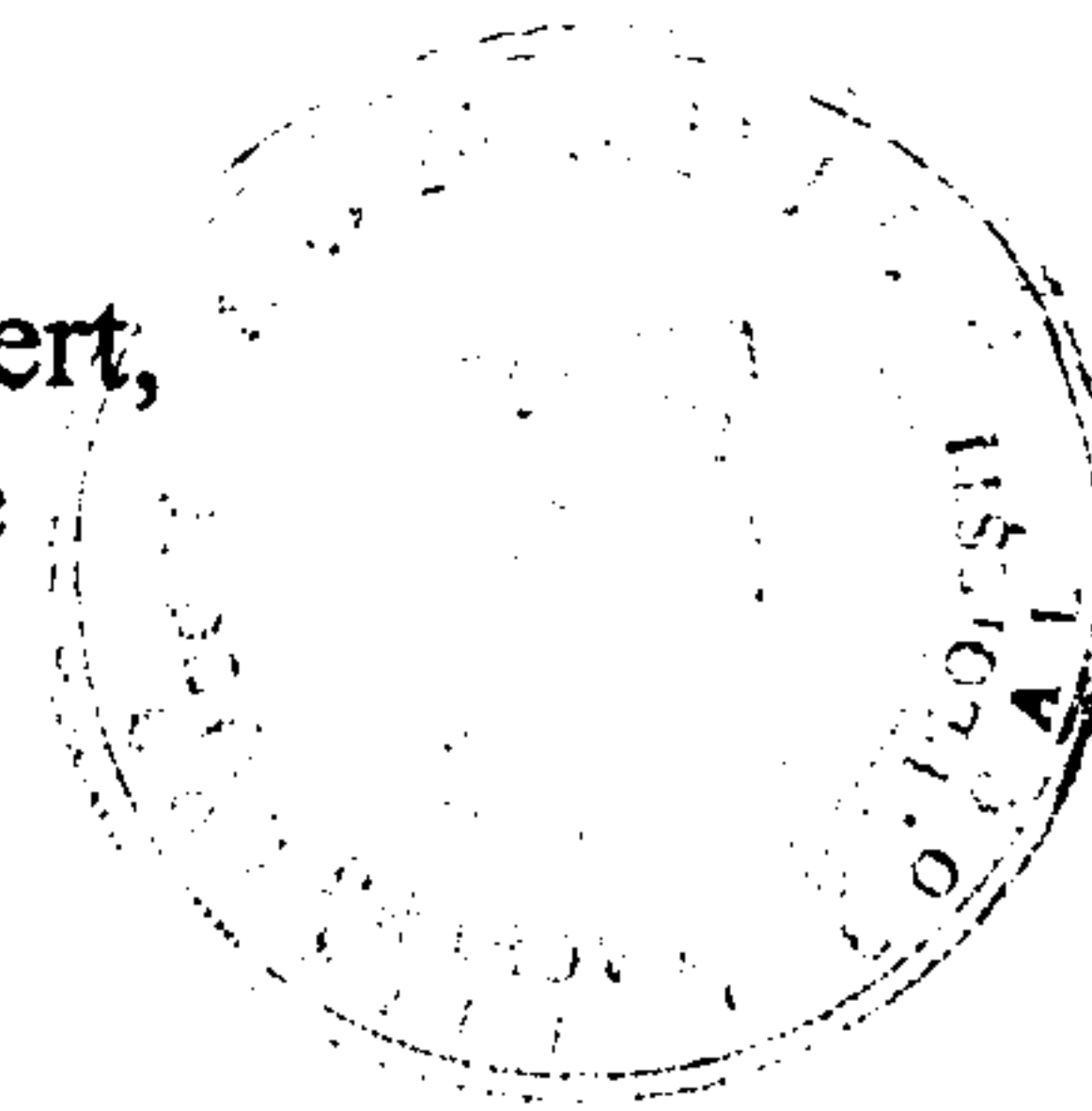

PROCES VERBAL
Incheiat astazi 21.07.2011

Comisia este compusa din domnii consilieri: Bolocan Iulian, Dumitru Cristian, Popa Constantin, Horghidan Costel, Marcu Valentin

La sedinta au participat reprezentantii Directiei de Gestiune Patrimoniu

Comisia s-a intrunit in vederea analizarii următoarelor solicitari:

1. *Proiect de hotarare cu privire la actualizarea "Inventarului bunurilor care alcatuiesc domeniul public al municipiului Ploiesti" referitor la sistemul de alimentare cu apa si canalizare privind imobilele situate in Ploiesti, str. Ana Ipatescu nr.6 si nr.8.*

Prin adresa nr.9368/2011 S.C. Apa Nova S.R.L. Ploiesti a solicitat actualizarea "Inventarului bunurilor care alcatuiesc domeniul public al municipiului Ploiesti" privind datele tehnice ale imobilele situate in Ploiesti, str. Ana Ipatescu nr.6 si nr.8 conform documentatiilor intocmite de persoane fizice autorizate la cererea S.C. Apa Nova S.R.L.

Auz favorabil

2. *Proiect de hotarare privind includerea in "Inventarului bunurilor care alcatuiesc domeniul public al municipiului Ploiesti" a terenului in suprafata de 2819 mp, situat in Ploiesti, B-dul Republicii nr.138.*

Prin cererea inregistrata la Primaria municipiului Ploiesti la nr.2991/2011, S.C.Kaufland Romania Societate in Comandita, in calitate de proprietar al terenului din Ploiesti, Bulevardul Republicii nr.138, in suprafata de 31.036 mp, a comunicat acordul de a transmite catre Municipiul Ploiesti, cu titlu de donatie, dreptul de proprietate asupra unei parcele de teren in suprafata de 2819 mp, identificat potrivit planului care constituie Anexa nr.1, in vederea edificarii unei intersectii cu sens giratoriu si a unor accese.

Prin Hotararea nr.73/2011 a Consiliului Local al municipiului Ploiesti s-a aprobat acceptarea donatiei terenului in suprafata de 2819 mp fiind semnat, in acest sens, Contractul de Donatie autentificat sub nr.1035 din 01.04.2011 de catre Biroul Notarilor Publici Asociati Meirosu Mihai Gabriel si Meirosu Carmen.

Auz favorabil

daca termenul contractului de inchiriere a incetat) s-a solicitat Serviciului Juridic Contencios punctul de vedere in acest sens.

Potrivit raspunsului comunicat de Serviciul Juridic Contencios prin adresa nr. 652/18.07.2011 a reiesit ca doamna Raducanu Florentina nu mai poate beneficia de prevederile art. 20 alin. 2 lit. b din Legea nr. 448/2006 in sensul scutirii de la plata chiriei pentru perioada mentionata mai sus. Totodata se atrage atentia ca potrivit art. 89 alin 1 din Legea nr. 448/2006 odata cu emiterea certificatului de incadrare in grad si tip de handicap, comisia de evaluare are obligatia de a elabora programul individual de reabilitare si integrare sociala a adultului cu handicap, iar potrivit alin. 3, al art. 89 din actul normativ mentionat mai sus, certificatul prevazut la alin. 1, da dreptul adultului cu handicap de a beneficia de dispozitiile prevazute de lege pentru gradul de handicap respectiv.

Intocmit: Elena Branza

Se anunta.

17. Cu privire la adresa transmisa prin fax in data de 18.07.2011 prin care S.C. Apa Nova S.R.L. solicita actualizarea incepand cu luna iulie a suprafetei domeniului public mentionata in contractul nr.025711/13.01.2010 incheiat cu municipiul Ploiesti si sa factureze volumul de apa pluviala tinand cont de noua suprafata, respectiv 3.710.237, 5mp.

Conform corespondentei purtata cu S.C. Apa Nova S.R.L a reiesit ca aceasta a actualizat suprafata strazilor canalizate din municipiul Ploiesti cu ajutorul Directiei Generale de Dezvoltare Urbana pe baza planurilor Theotop.

Se va certifica suprafata resp. de catre A.G.A.U.

18. Cu privire la solicitarea d-lui Hobae Ion va comunicam urmatoarele:

Prin scrisoarea inregistrata la Primaria Municipiului Ploiesti la nr.10942/2011, dl.Hobae Ion aduce la cunostinta faptul ca imobilul pe care il detine in proprietate, situat in str.Gh.Doja nr.153 (langa Colegiul National "I.L.Caragiale") este disponibil pentru vanzare.

Potrivit informatiilor si planurilor transmise de dl.Hobae Ion imobilul construit in anul 1996 se compune din teren in suprafata de 1.400 mp si un corp de caldare (parter, etaj si mansarda)

Se va refera Comitetul Local.

Comisia nr. 2 - Valorificarea Patrimoniului, Servicii catre Populatie, Comert, Turism, Agricultura, Promovare Operatiuni Comerciale:

Consilieri:

Bolocan Iulian

Dumitru Cristian

Popa Constantin

Horghidan Costel

Marcu Valentin

APA NOVA

Ploiești

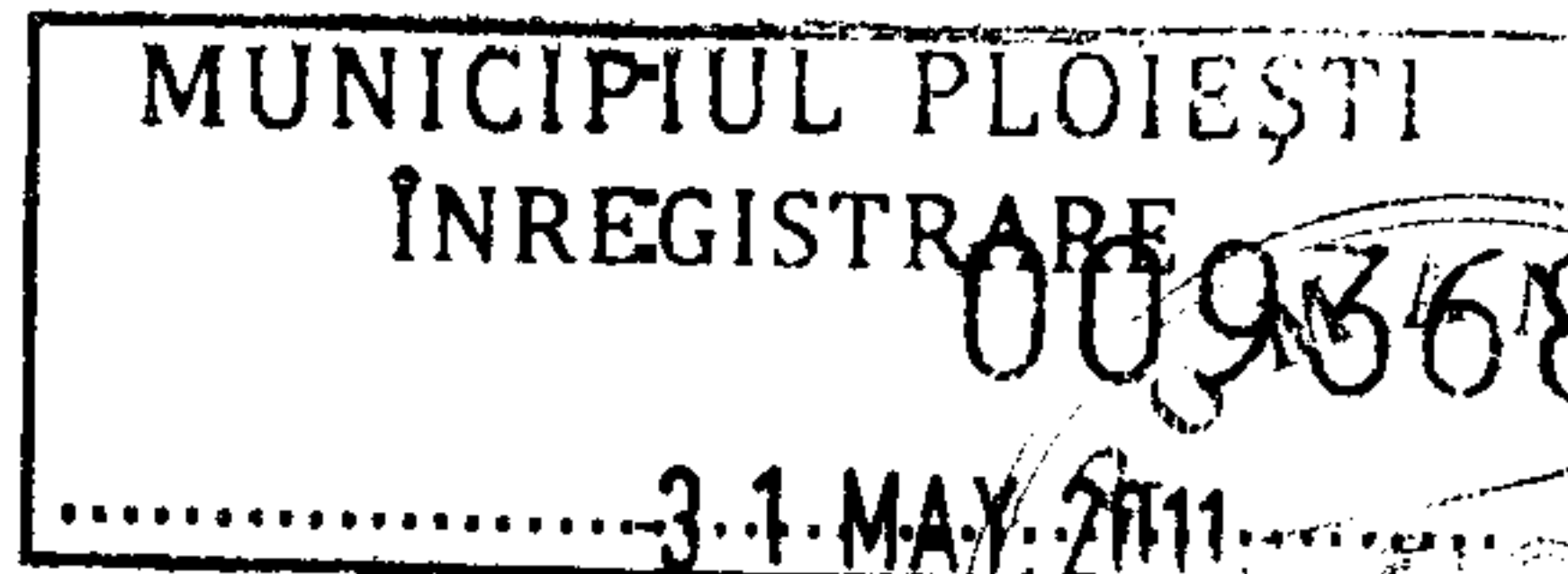

PRIMARIA MUNICIPIULUI PLOIESTI
Directia de Gestiune Patrimoniu
B-dul Republicii, nr. 2-4,
Ploiesti

Ploiesti, 30.05.2011

In atentia : **Domnului Director Adjunct – Amedeo Florin TABARCA**
Sef Serviciu – Gabriela Mindrutiu

Referitor: Solicitare actualizare "Inventarul bunurilor care alcatuiesc domeniul public al municipiului Ploiesti"

Referinta ns: DFC/SIAM/OT 187.11-015

Stimate Domnule Director,

Va multumim pentru profesionalismul si rapiditatea cu care raspundeti solicitarilor Apa Nova Ploiesti.

Va rugam prin prezenta sa actualizati inventarul bunurilor care alcatuiesc domeniul public al municipiului Ploiesti, in conformitate cu Planurile de amplasament si delimitare a imobilelor din str. Ana Ipatescu nr. 8 si nr. 6, comandate recent de Apa Nova Ploiesti si pe care vi le punem la dispozitie.

In urma actualizarii inventarului va rugam sa ne eliberati documente doveditoare care sa ateste faptul ca imobilele din str. Ana Ipatescu nr. 8 si nr. 6, aflate in concesiunea Apa Nova Ploiesti, sunt proprietatea publica a municipiului Ploiesti.

Documentele solicitate ne sunt necesare pentru realizarea intabularii, in numele Consiliului Local al Municipiului Ploiesti, a imobilelor mai sus mentionate si obtinerea autorizatiei de construire pentru consolidarea cladirilor.

Va rugam sa primiti, stimate Domnule Director, expresia intregii noastre consideratii.

Olivia TAR
Sef Serviciu Investitii Achizitii Magazie

Telefon: 0244 407 657 / 0744 340 956
Fax: 0244 407 681



APA NOVA Ploiești, societate cu răspundere limitată

Str. Bobâlna nr. 10, 100330 Ploiesti, România

Tel.: +40(0)244-407 630, Fax: +40(0)244-591 560; Apel gratuit: 0800.800.923

www.apanova-ploiesti.ro; e-mail: clienti@apanova-ploiesti.ro

Capital social: 7.110.580 lei, C.I.F. RO 13102711



TEBAPP
-va Dumitru
23.05.2011
G. Tabarca

TEBAPP
Am primit
documentele
31.05.2011
G. Tabarca

VIZAT PENTRU
LEGALITATE
SECRETAR

ROMANIA
JUDETUL PRAHOVA
CONSILIUL LOCAL AL MUNICIPIULUI PLOIESTI

H O T A R A R E A N R. 225
privind insusirea inventarului bunurilor care alcatuiesc
domeniul public al municipiului Ploiesti

Consiliul Local al municipiului Ploiesti :

Vazand Raportul Comisiei speciale pentru intocmirea
inventarului bunurilor care alcatuiesc domeniul public al
municipiului , prin care se propune insusirea acestuia ;

In temeiul Legii nr.213/1998 , privind proprietatea
publica si regimul juridic al acesteia , precum si al prevederilor
Hotararii Guvernului nr.548/1999 privind aprobarea Normelor
tehnice pentru intocmirea inventarului bunurilor care alcatuiesc
domeniul public al comunelor , oraselor , municipiilor si judetelor;

In baza Legii nr.69/1991 , republicata in 1996 , privind
Administratia publica locala ,

H O T A R A S T E :

Art.1 - Insuseste inventarul bunurilor ce alcatuiesc
domeniul public al municipiului Ploiesti , conform anexei nr.1 ce
constituie parte integranta din prezenta hotarare .

Art.2 - Orice modificare intervenita va fi cuprinsa
intr-un nou inventar ce va fi supus aprobarii Consiliului Local .

Art.3 -Serviciul Secretariat va difuza prezenta
hotarare celor interesati .

Data in Ploiesti , astazi 23 dec. 1999

Presedinte de sedinta ,
Eugen Voicu

Contrasemneaza Secretar ,
Maria Magdalena MAZALU

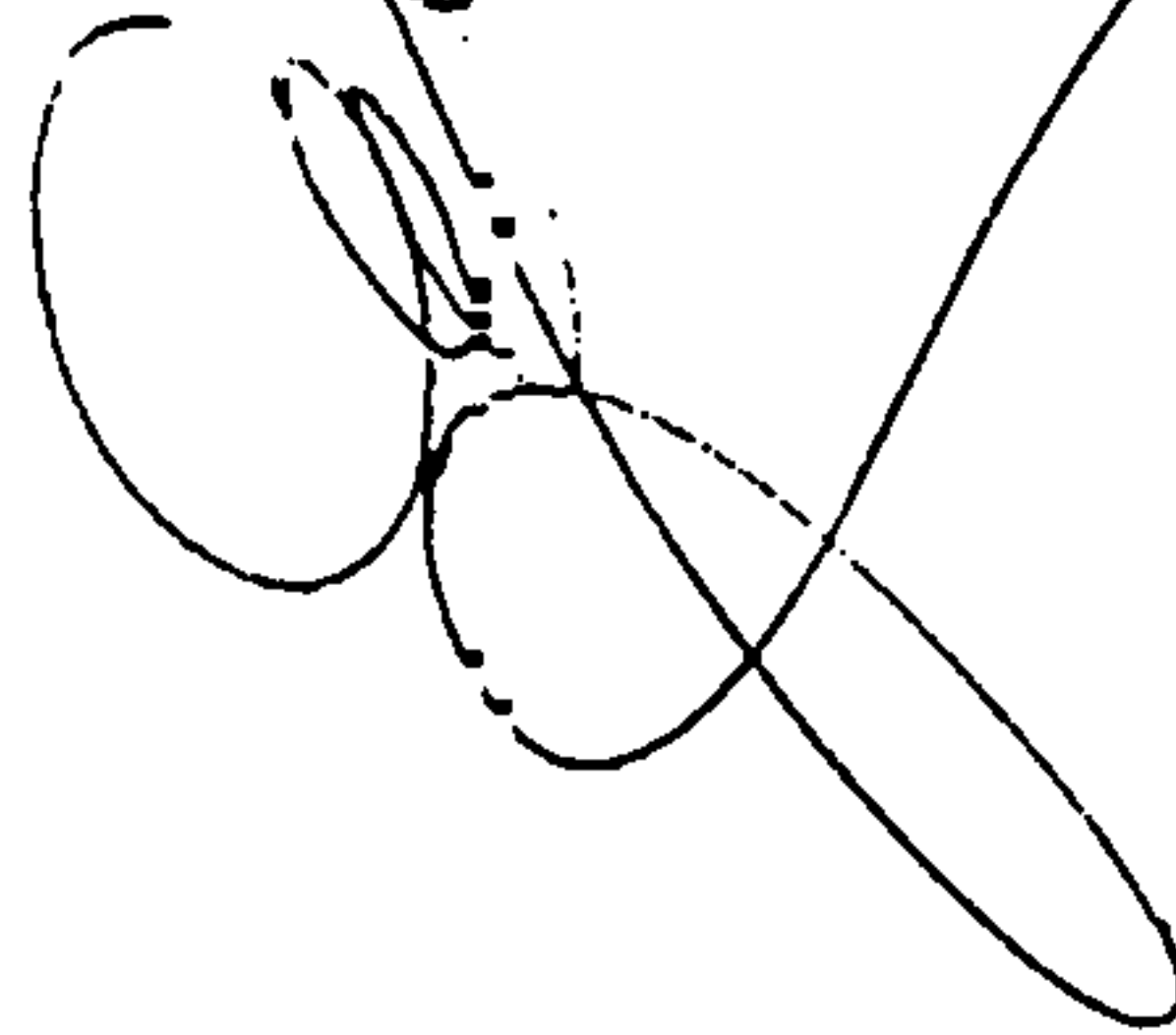

**CONSILIUL LOCAL AL MUNICIPIULUI PLOIEȘTI
COMISIA DE SPECIALITATE NR. 2**



**COMISIA PENTRU VALORIFICAREA PATRIMONIULUI, SERVICII CĂTRE
POPULAȚIE, COMERȚ, TURISM, AGRICULTURĂ ȘI PROMOVARE OPERAȚIUNI
COMERCIALE**

RAPORT

Comisia a luat în discuții **proiectul de hotărâre privind** actualizarea "Inventarului bunurilor care alcatuiesc domeniul public al municipiului Ploiesti" referitor la sistemul de alimentare cu apa si canalizare.

Aviz FAVORABIL

**PREȘEDINTE,
Bolocan Iulian**

**SECRETAR,
Valentin Marcu**

Data: 26.07.2011