

MUNICIPIUL PLOIEȘTI
DIRECȚIA GESTIUNE PATRIMONIU
SERVICIUL INVENTARIERE ȘI EVIDENȚĂ BUNURI



Anexa nr.1 la H.C.L. nr.

Situația terenului ce urmează să fie înscris în « *Inventarul bunurilor care alcătuiesc domeniul privat al municipiului Ploiești* »

Nr.crt.	Denumirea bunului	Elemente de identificare	Observatii
0	1	2	3
1.	Teren situat in Ploiesti, str.Gageni	Suprafața = 5600 m.p.	

Director Executiv,
Elena Sanda Guzu

Șef S.I.E.B.,
Gabriela Mîndruțiu

PLAN DE AMPLASAMENT SI DELIMITARE A IMOBILULUI

scara : 1:1000

Nr. cadastral	Suprafata masurata imobilului (mp)	Adresa imobilului
	5600	Str. Gageni, Jud. Prahova
Nr. Cartea Funciara		Unitatea Administrativ Teritoriala (UAT)
		Ploiesti

CALCULUL ANALITIC AL SUPRAFETEI
Sistem de coordonate Stereografic 1970

Nr. Pct.	Coordonate pct.de contur		Lungimi latouri D(i, i+1)
	X [m]	Y [m]	
P1	385696.940	580250.800	73.499
P2	385763.918	580220.534	106.595
P3	385806.756	580122.926	2.692
P4	385807.837	580120.461	0.890
P5	385807.244	580119.797	0.567
P6	385806.800	580120.150	36.806
P7	385777.975	580143.036	129.503
P8	385676.550	580223.560	34.026

Suprafata teren=5600 mp

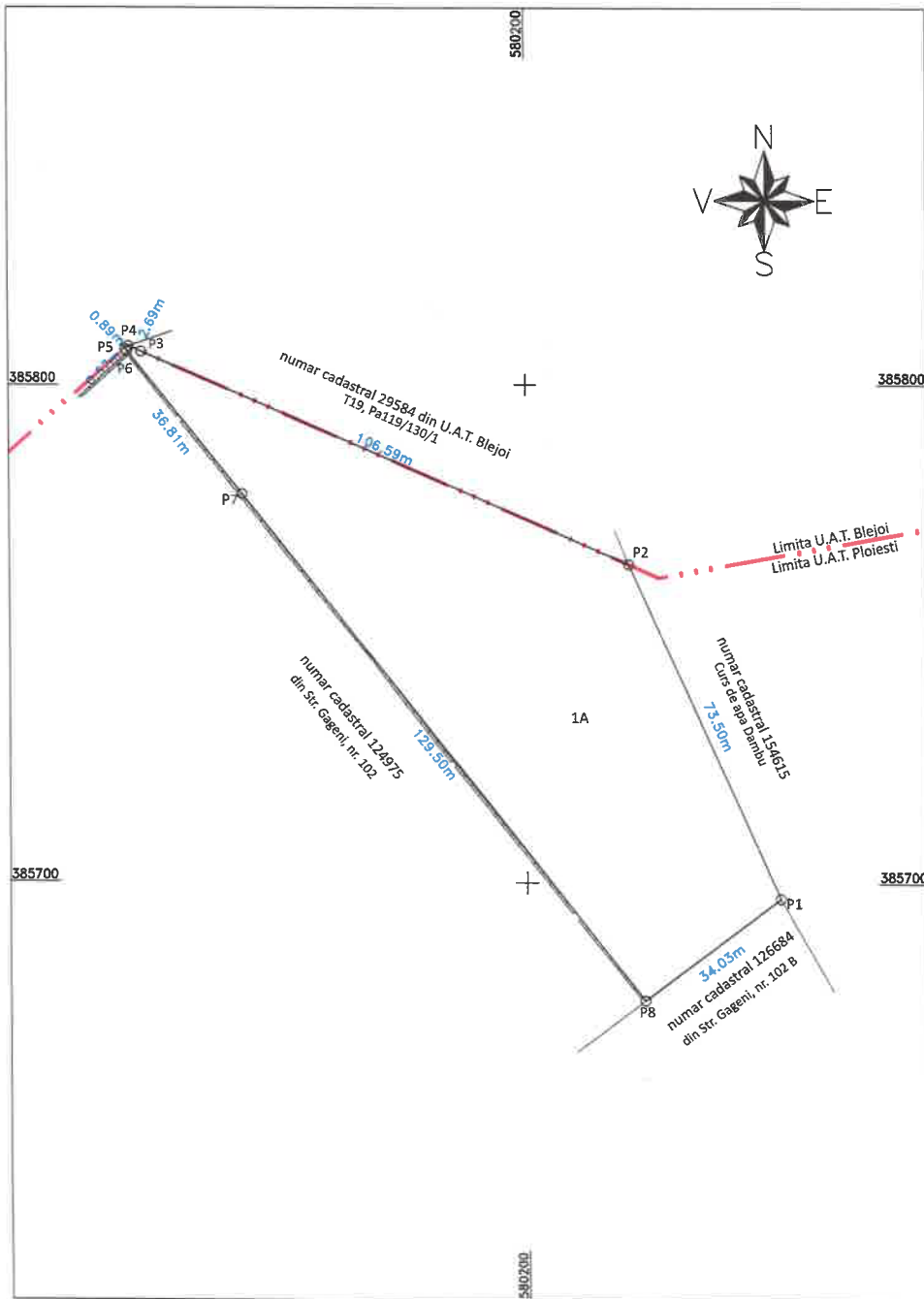

A. Date referitoare la teren

Nr. parcela	Categoria de folosinta	Suprafata (mp)	Mentii
1	A	5600	Teren partial imprejmuit, cu gard de beton intre punctele P6-P7-P8
Total		5600	

B. Date referitoare la constructie

Cod	Destinatie	Suprafata construita la sol (mp)	Mentii
Total			

Suprafata totala masurata a imobilului = 5600 mp
Suprafata din act=5600 mp

Executant: NEAGU Florin
Aut. Seria RO-B-F Nr. 0568

Confirm executarea măsurătorilor la teren, corectitudinea întocmirii documentației cadastrale și corespondența acesteia cu realitatea din teren

AUTORIZARE
Seria RO-B-F, Nr. 0568
Neagu Florin
Semnatura și stampila

Data05/2026

