



ANEXA NR. 2 LA HCL NR. 157/2016





PLAN DE AMPLASAMENT SI DELIMITARE A IMOBILULUI

Anexa Nr. 16

Scara 1:500



|                     |   |  |
|---------------------|---|--|
| Nr. cadastral       | Suprafata masurata a imobilului (mp)      | Adresa imobilului:   |
| 150861              | 22022                                     | Strada Lupeni-tronson de la str.Stetan cel Mare-nr.cad.135332-<br>ana la str.Buna Vestire, Mun. Ploiesti |
| Nr. Cartea Funciara | UAT: Municipiul Ploiesti, judetul Prahova |  |

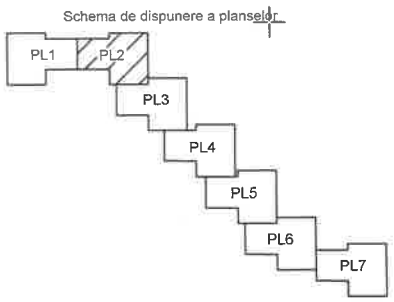
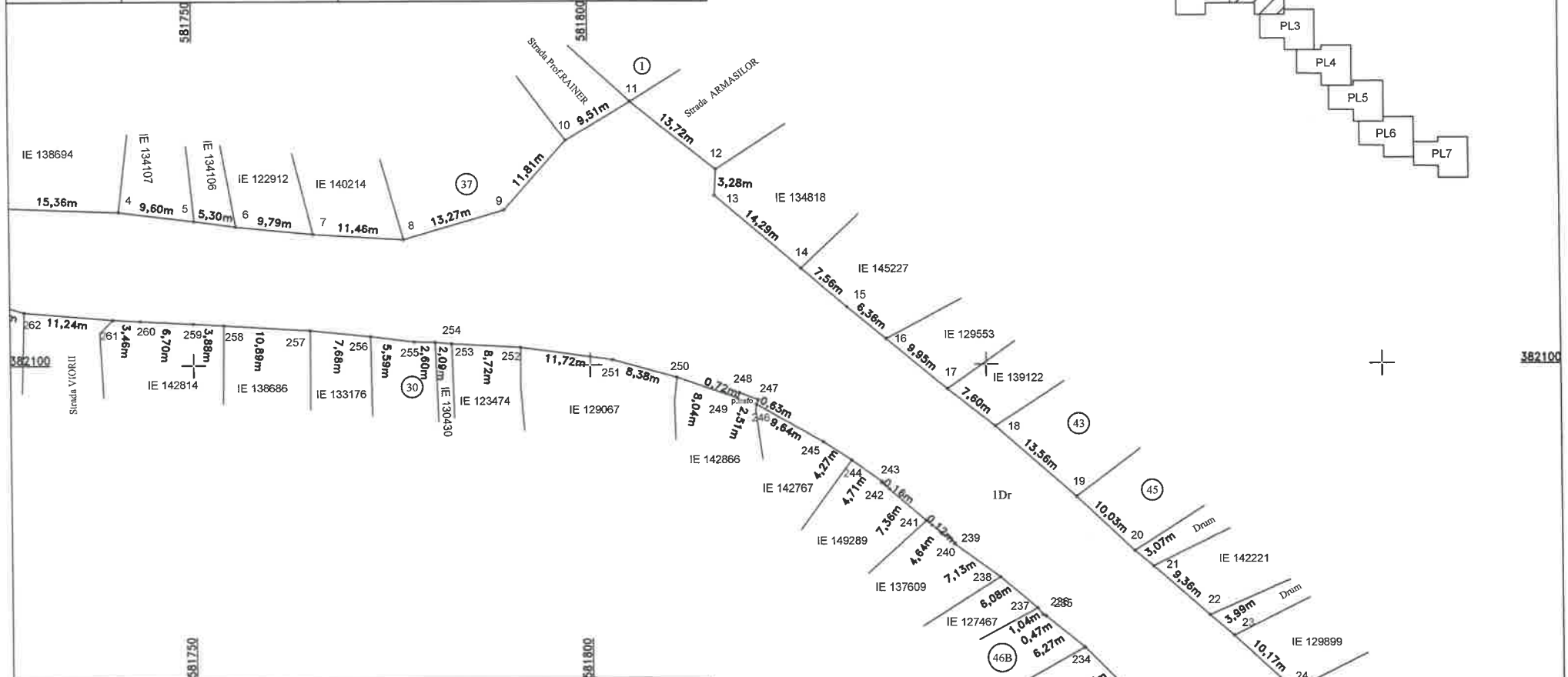

| A. Date referitoare la teren  |                        |   |  |
|---|------------------------|---|--|
| Nr. parcela   | Categorie de folosinta | Suprafata (mp)  | Mentțiuni                              |
| 1   | Dr                     | 22022   | Teren intravilan - Imobil neimprejmuit |
| Total   |                        | 22022   |  |
| B. Date referitoare la constructii  |                        |   |  |
| Cod   | Destinatia             | Suprafata construita la sol (mp)  | Mentțiuni                              |
| Total   |                        |   |  |
| Suprafata totala masurata a imobilului (mp) =22022  |                        |   |  |
| Suprafata din act (mp) =22022   |                        |   |  |
| Executant: S.C. TOPO H.A.N.S. IMPEX S.R.L.<br>Autorizatia RO-B-J nr. 1995   |                        | Inspector:  |  |
| Confirm executarea masuratorilor la teren, corectitudinea intocmirii documentatiei cadastrale si corespondenta acesteia cu realitatea din teren |                        | Confirm introducerea imobilului in baza de date integrata si atribuirea numarului cadastral |  |
| Mihai-Alexandru Hruza   | Data: 01.2024          | Data:   | Stampila BCPI                          |



2

PLAN DE AMPLASAMENT SI DELIMITARE A IMOBILULUI

Anexa Nr. 16

Scara 1:500

|                     |                                      |  |
|---------------------|--------------------------------------|--|
| Nr. cadastral       | Suprafata masurata a imobilului (mp) | Adresa imobilului:   |
| 150861              | 22022                                | Strada Lupeni-tronson de la str.Stefan cel Mare-nr.cad.135332-<br>ana la str.Buna Vestire, Mun. Ploiesti |
| Nr. Cartea Funciara |                                      | UAT: Municipiul Ploiesti, judetul Prahova  |

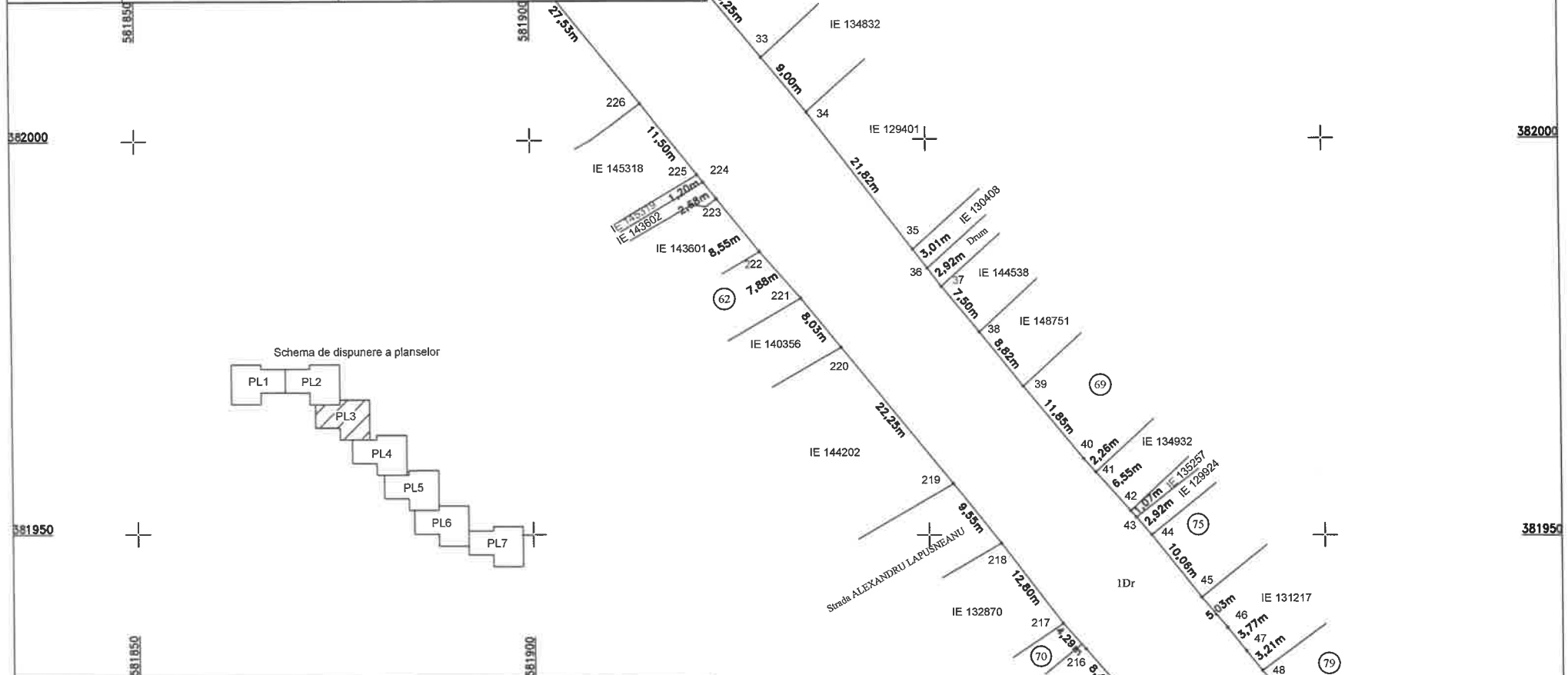

| A. Date referitoare la teren  |                        |   |  |
|---|------------------------|---|--|
| Nr. parcela   | Categorie de folosinta | Suprafata (mp)  | Mentiuни                               |
| I   | Dr                     | 22022   | Teren intravilan - Imobil neimprejmuit |
| Total   |                        | 22022   |  |
| B. Date referitoare la constructii  |                        |   |  |
| Cod   | Destinata              | Suprafata construita la sol (mp)  | Mentiuни                               |
| Total   |                        |   |  |
| Suprafata totala masurata a imobilului (mp) =22022  |                        |   |  |
| Suprafata din act (mp) =22022   |                        |   |  |
| Executant: S.C. TOPO H.A.N.S. IMPEX S.R.L.<br>Autorizatia RO-B-J nr. 1995   |                        | Inspector:  |  |
| Confirm executarea masuratorilor la teren, corectitudinea intocmirii documentatiei cadastrale si corespondenta acesteia cu realitatea din teren |                        | Confirm introducerea imobilului in baza de date integrata si atribuirea numarului cadastral |  |
| Mihai-Alexandru Hruza   | Data: 01.2024          | Data:   | Stampila BCPI                          |



CU

PLAN DE AMPLASAMENT SI DELIMITARE A IMOBILULUI

Anexa Nr. 16

Scara 1:500

|                     |                                      |   |
|---------------------|--------------------------------------|---|
| Nr. cadastral       | Suprafata masurata a imobilului (mp) | Adresa imobilului:  |
| 150861              | 22022                                | Strada Lupeni-tronson de la str.Stefan cel Mare-nr.cad.135332-pana la str.Buna Vestire, Mun. Ploiesti |
| Nr. Cartea Funciara |                                      | UAT: Municipiul Ploiesti, judetul Prahova   |

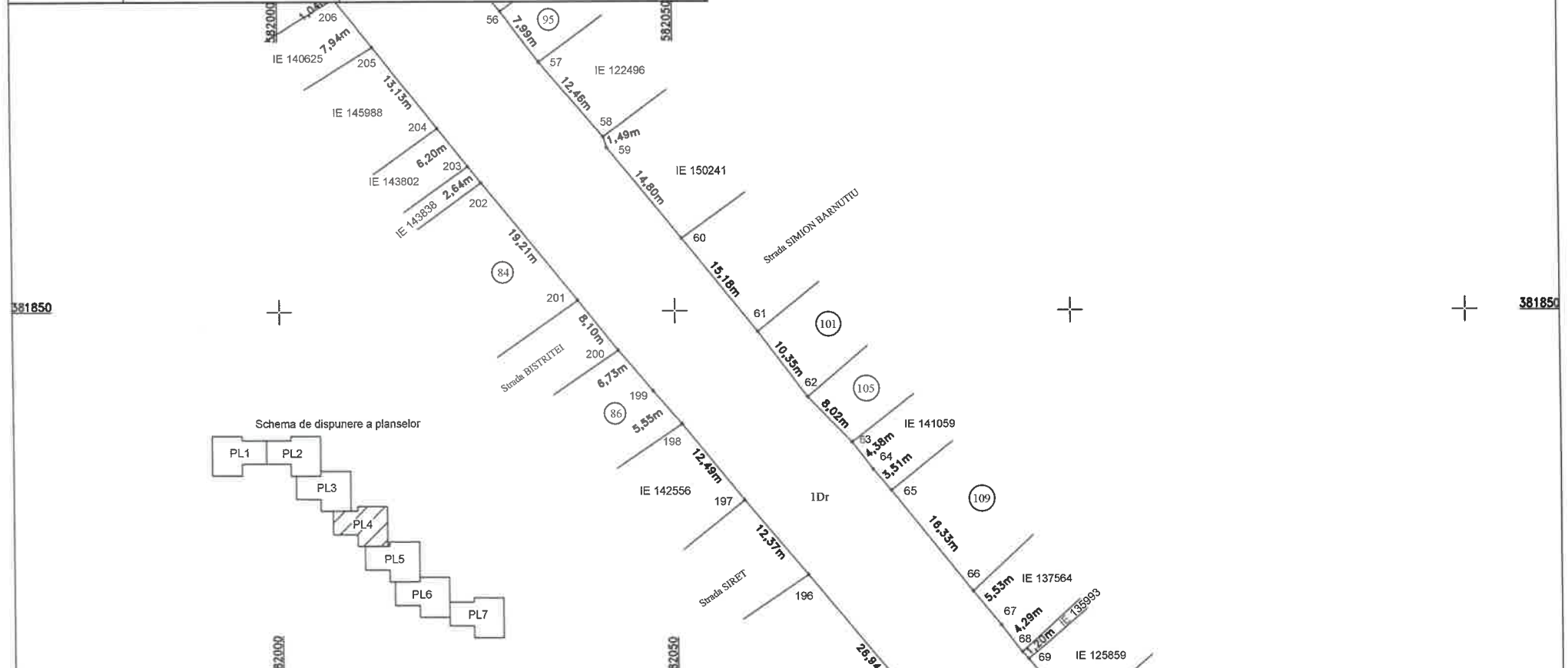

| A. Date referitoare la teren |                        |                |  |
|------------------------------|------------------------|----------------|--|
| Nr. parcela                  | Categorie de folosinta | Suprafata (mp) | Mentiiuni                              |
| I                            | Dr                     | 22022          | Teren intravilan - Imobil neimprejmuit |
| Total                        |                        | 22022          |  |

| B. Date referitoare la constructii                 |            |                                  |           |
|--|------------|----------------------------------|-----------|
| Cod  | Destinatia | Suprafata construita la sol (mp) | Mentiiuni |
| Total  |            |                                  |           |
| Suprafata totala masurata a imobilului (mp) =22022 |            |                                  |           |
| Suprafata din act (mp) =22022                      |            |                                  |           |

|  |   |
|--|---|
| Executant: S.C. TOPO H.A.N.S. IMPEX S.R.L.<br>Autorizatia RO-B-J nr. 1995<br>Confirm executarea masuratorilor la teren, corectitudinea intocmirii documentatiei cadastrale si corespondenta acesteia cu realitatea din teren<br>Mihai-Alexandru Hruza<br>Data: 01.2024 | Inspector:<br>Confirm introducerea imobilului in baza de date integrata si atribuirea numarului cadastral<br>Data:<br>Stampila BCPI |
|--|---|



PLAN DE AMPLASAMENT SI DELIMITARE A IMOBILULUI

Anexa Nr. 16

Scara 1:500

|                     |                                      |   |
|---------------------|--------------------------------------|---|
| Nr. cadastral       | Suprafata masurata a imobilului (mp) | Adresa imobilului:  |
| 150861              | 22022                                | Strada Lupeni-tronson de la str.Stefan cel Mare-nr.cad.135332-pana la str.Buna Vestire, Mun. Ploiesti |
| Nr. Cartea Funciara |                                      | UAT: Municipiul Ploiesti, judetul Prahova   |

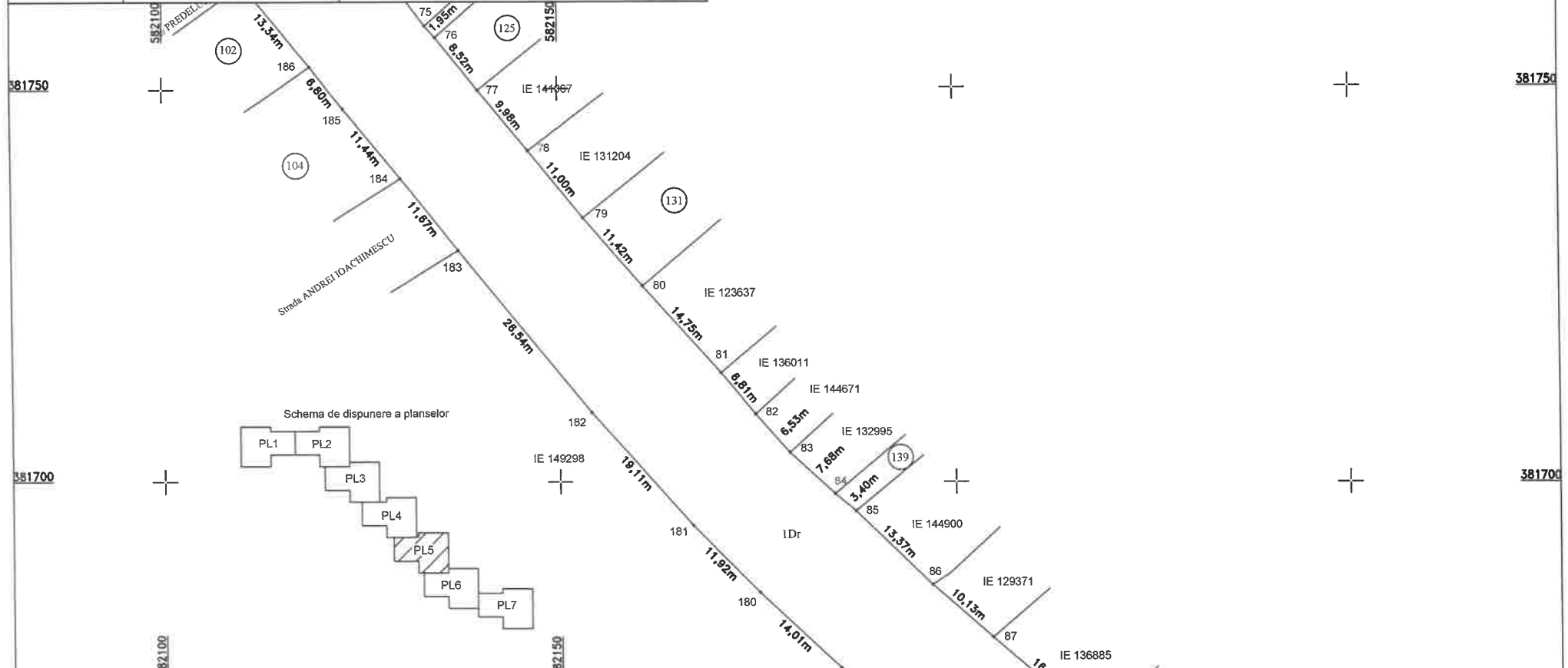

| A. Date referitoare la teren  |                        |   |  |
|---|------------------------|---|--|
| Nr. parcela   | Categorie de folosinta | Suprafata (mp)  | Mentiiuni                              |
| 1   | Dr                     | 22022   | Teren intravilan - Imobil neimprejmuit |
| Total   |                        | 22022   |  |
| B. Date referitoare la constructii  |                        |   |  |
| Cod   | Destinata              | Suprafata construita la sol (mp)  | Mentiiuni                              |
| Total   |                        |   |  |
| Suprafata totala masurata a imobilului (mp) =22022  |                        |   |  |
| Suprafata din act (mp) =22022   |                        |   |  |
| Executant: S.C. TOPO H.A.N.S. IMPEX S.R.L.<br>Autorizatia RO-B-J nr. 1995   |                        | Inspector:  |  |
| Confirm executarea masuratorilor la teren, corectitudinea intocmirii documentatiei cadastrale si corespondenta acesteia cu realitatea din teren |                        | Confirm introducerea imobilului in baza de date integrata si atribuirea numarului cadastral |  |
| Mihai-Alexandru Hruza   | Data: 01.2024          | Data:   | Stampila BCPI                          |



5

PLAN DE AMPLASAMENT SI DELIMITARE A IMOBILULUI

Anexa Nr. 16

Scara 1:500

|                     |                                      |   |
|---------------------|--------------------------------------|---|
| Nr. cadastral       | Suprafata masurata a imobilului (mp) | Adresa imobilului:  |
| 150861              | 22022                                | Strada Lupeni-tronson de la str.Stefan cel Mare-nr.cad.135332-pana la str.Buna Vestire, Mun. Ploiesti |
| Nr. Cartea Funciara |                                      | UAT: Municipiul Ploiesti, judetul Prahova   |

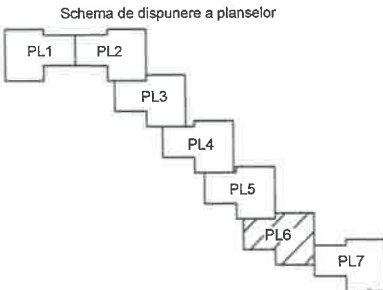
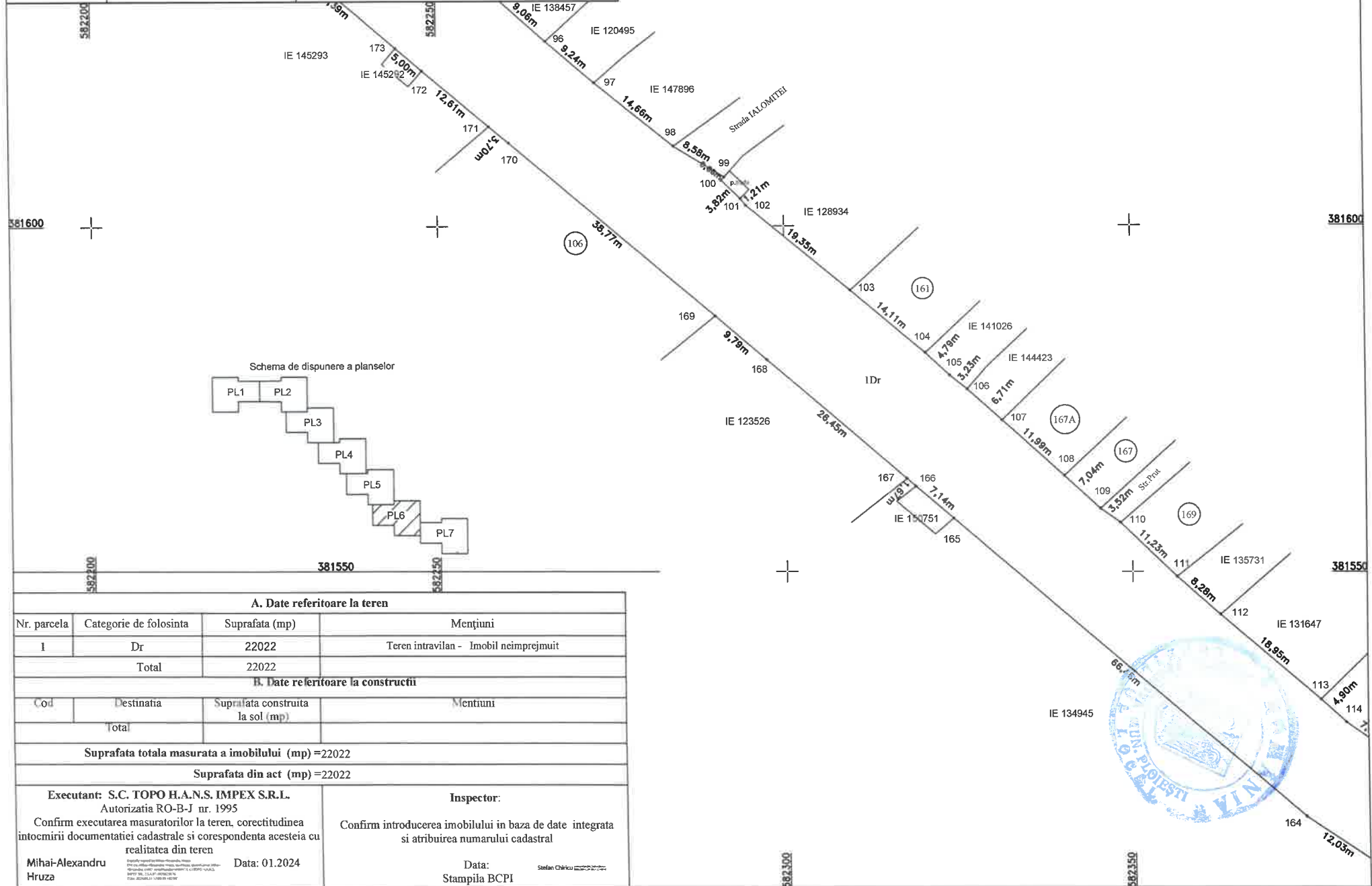

| A. Date referitoare la teren |                        |                |  |
|------------------------------|------------------------|----------------|--|
| Nr. parcela                  | Categorie de folosinta | Suprafata (mp) | Mentiuни                               |
| I                            | Dr                     | 22022          | Teren intravilan - Imobil neimprejmuit |
| Total                        |                        | 22022          |  |

| B. Date referitoare la constructii |            |                                  |          |
|------------------------------------|------------|----------------------------------|----------|
| Cod                                | Destinatia | Suprafata construita la sol (mp) | Mentiuни |
| Total                              |            |                                  |          |

Suprafata totala masurata a imobilului (mp) =22022

Suprafata din act (mp) =22022

|  |  |
|--|--|
| Executant: S.C. TOPO H.A.N.S. IMPEX S.R.L.<br>Autorizatia RO-B-J nr. 1995<br>Confirm executarea masuratorilor la teren, corectitudinea intocmirii documentatiei cadastrale si corespondenta acesteia cu realitatea din teren<br>Mihai-Alexandru Hruza<br>Data: 01.2024 | Inspector:<br>Confirm introducerea imobilului in baza de date integrata si atribuirea numarului cadastral<br>Stefan Chiriac<br>Data: Stampila BCPI |
|--|--|

PLAN DE AMPLASAMENT SI DELIMITARE A IMOBILULUI  
 Scara 1:500

Anexa Nr. 16



|                     |                                      |   |
|---------------------|--------------------------------------|---|
| Nr. cadastral       | Suprafata masurata a imobilului (mp) | Adresa imobilului:  |
| 150861              | 22022                                | Strada Lupeni-tronson de la str.Stefan cel Mare-nr.cad.135332-pana la str.Buna Vestire, Mun. Ploiesti |
| Nr. Cartea Funciara |                                      | UAT: Municipiul Ploiesti, judetul Prahova   |

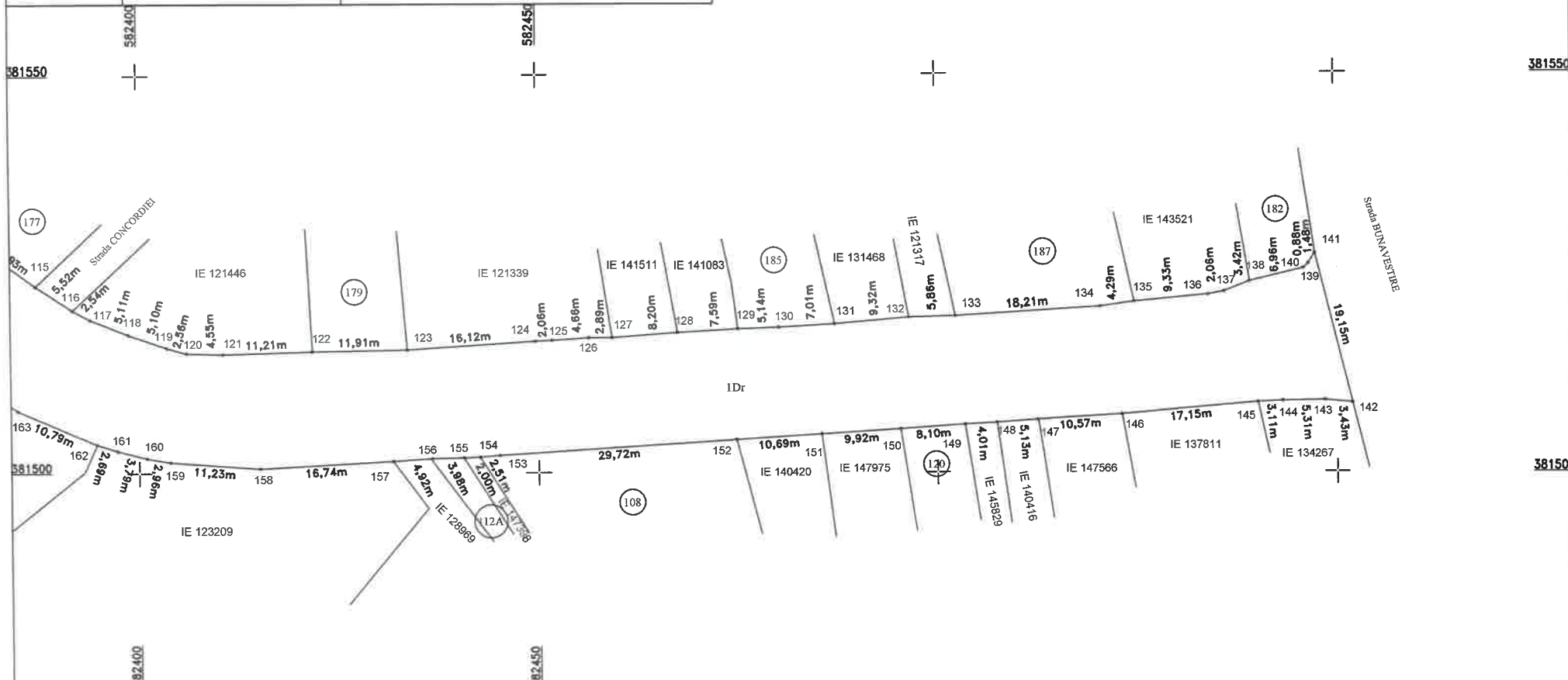

| A. Date referitoare la teren  |                        |   |  |
|---|------------------------|---|--|
| Nr. parcela   | Categorie de folosinta | Suprafata (mp)  | Mentiiuni                              |
| 1   | Dr                     | 22022   | Teren intravilan - Imobil neimpregmuit |
|   | Total                  | 22022   |  |
| B. Date referitoare la constructii  |                        |   |  |
| Cod   | Destinatia             | Suprafata construita la sol (mp)  | Mentiiuni                              |
|   | Total                  |   |  |
| Suprafata totala masurata a imobilului (mp) = 22022   |                        |   |  |
| Suprafata din act (mp) = 22022  |                        |   |  |
| Executant: S.C. TOPO H.A.N.S. IMPEX S.R.L.<br>Autorizatia RO-B-J nr. 1995   |                        | Inspector:  |  |
| Confirm executarea masuratorilor la teren, corectitudinea intocmirii documentatiei cadastrale si corespondenta acesteia cu realitatea din teren |                        | Confirm introducerea imobilului in baza de date integrata si atribuirea numarului cadastral |  |
| Mihai-Alexandru Hruza   | Data: 01.2024          | Data:   | Stampila BCPI                          |

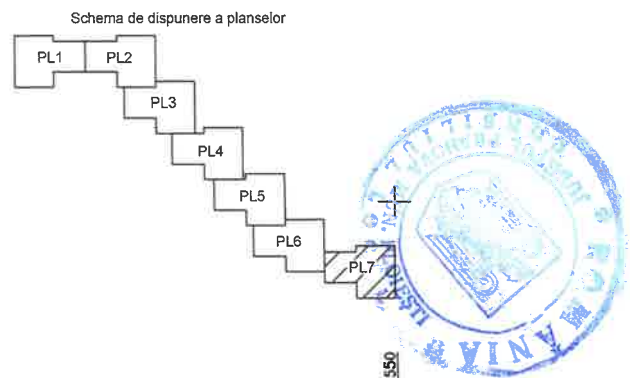

AC

**PLAN DE AMPLASAMENT SI DELIMITARE A IMOBILULUI**

Scara 1:500

| Nr. cadastral | Suprafata masurata | Adresa imobilului  |
|---------------|--------------------|--|
|               | 1679mp             | Mun. Ploiesti, Str. Lupeni - Tronson de la Str. Democratiei Tronson 2 la Str. Democratiei Tronson 3 - jud. Prahova |

| Cartea Funciara | UAT | PLOIESTI |
|-----------------|-----|----------|
|-----------------|-----|----------|

A. Date referitoare la teren

| Nr. parcelă | Categoria de folosinta | Suprafata [mp] | Mențiuni  |
|-------------|------------------------|----------------|---|
| 1           | Dr                     | 1679           | Teren intravilan - domeniul public Mun. Ploiesti. |
| Total       |                        | 1679           |   |

B. Date referitoare la constructii

| Cod constr. | Destinatia | Suprafata construita la sol [mp] | Mențiuni |
|-------------|------------|----------------------------------|----------|
| Total       |            |                                  |          |

Suprafata totala masurata a imobilului = 1679mp  
Suprafata din act = 1615mp

**S.C. GEREM MINERVA S.R.L.**  
autorizat A.N.C.P.I.,  
seria RO-B-I nr. 2054, clasa III  
**Executant: Ing. PASCU A. Roxana Mariana**  
**Aut. A.N.C.P.I.**  
**Seria RO-B-F nr.1642**  
**Categoria A**

Confirm executarea măsurătorilor la teren, corectitudinea întocmirii documentației cadastrale și corespondența acestora cu realitatea din teren

**Roxana-Mariana Pascu**

Digitally signed by Roxana-Mariana Pascu  
DN: cn=Roxana-Mariana Pascu, o=Roxana-Mariana c=RO  
Reason: I am the author of this document  
Location:  
Date: 2025-12-06 15:49:02:00

Data: Octombrie 2025

Inspector

Confirm introducerea imobilului în baza de date integrată și atribuirea numărului cadastral

Data .....



ANEXA NR. 4 LA HCL NR. 157/2026

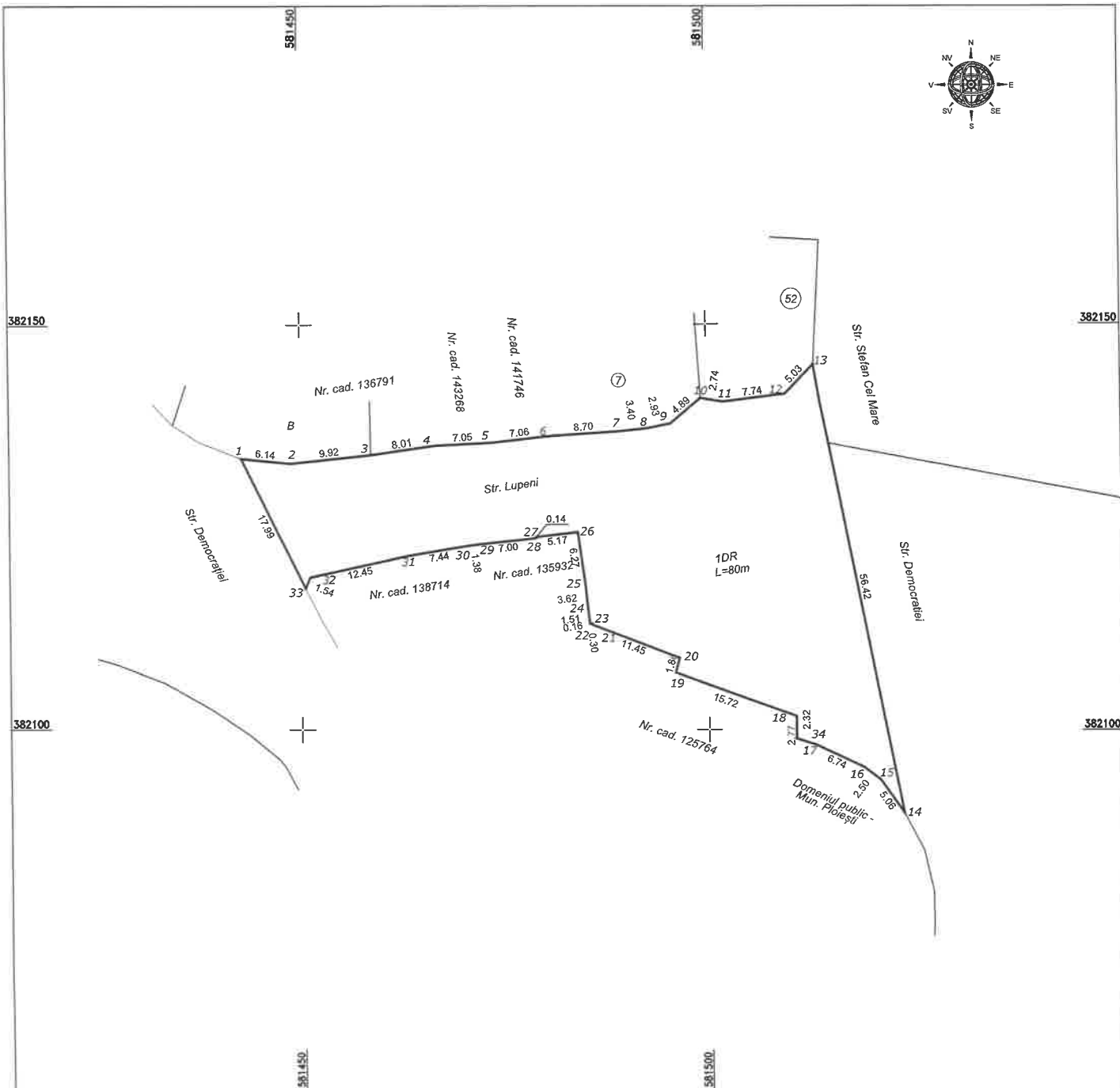
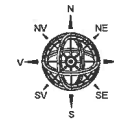

Plan de amplasament și delimitare a imobilului  
Scara 1:500

|            |  |  |
|------------|--|--|
| nr. cartea | Suprafața terenului și imobilului (mp) | Adresa imobilului  |
| 144257     | 13971                                  | Jud. Prahova, Botosani, Loc. Ploiesti, Str. Democrației Tronson 1 - Jud. Prahova |
|            | Carte funciunii nr. 14603              | Unitatea Administrativ-Teritorială (UAT) Ploiesti                                |

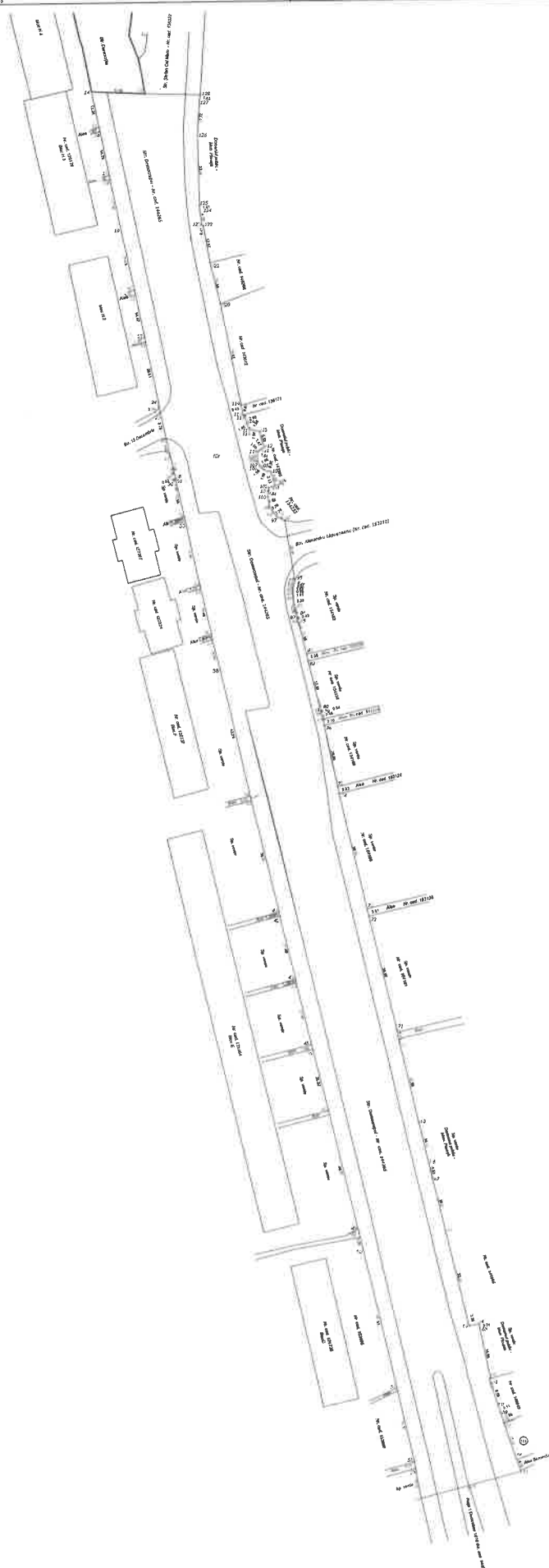

A. Date referitoare la teren

|            |               |               |                |               |                |
|------------|---------------|---------------|----------------|---------------|----------------|
| nr. cartea | nr. funciunii | nr. terenului | nr. imobilului | nr. terenului | nr. imobilului |
| 144257     | 14603         | 13971         | 13971          | 13971         | 13971          |

Proiectant: ROXANA MARILANA PASCU, S.C. nr. 30-97, nr. 1042  
 Scopul studiului este de a realiza planul de amplasament și delimitare a imobilului în baza planului de funciune și a planului de amenajare a teritoriului urban.

semnatura Roxana-Marilena Pascu

semnatura și penele



