



Terenul ce se înscrie în domeniul privat al municipiului Ploiești

| Nr. crt. | Adresă imobil | Destinația imobilului | Suprafața (m.p.) |
|-----------------|----------------------------------|--|-----------------------------|
| 1 | Strada Splaiului, nr.8, Ploiești | Teren adiacent apartamentului nr.3 din blocul 35I2, sc. A parter | Suprafață teren = 6,24 m.p. |

DIRECTOR EXECUTIV,
Guzu Elena Sanda

DIRECTOR EXECUTIV ADJUNCT,
Amedeo Florin Tăbîrcă

ȘEF S.P.V.P.A.A.E.,
Ștefan Georgian

ȘEF S.I.E.B.,
Mîndruțiu Gabriela

Întocmit

Consilier S.P.V.P.A.A.E. - Bădiceanu Alexandra
Consilier S.I.E.B. – Epure Elena Alina

Plan de amplasament și delimitare a imobilului

Scara 1: 200

 Anexa nr. 10
 (Anexa nr. 16 la regulament)

| | | |
|---------------------|--|---|
| Nr. cadastral: | Suprafață măsurată: | Adresă imobilului: |
| | 6 mp | Str. Splaiului, nr. 8, bl. 3512, jud. Prahova |
| Cartea Funciară nr. | Unitatea Administrativ Teritorială (UAT) | |
| | PLOIESTI | |

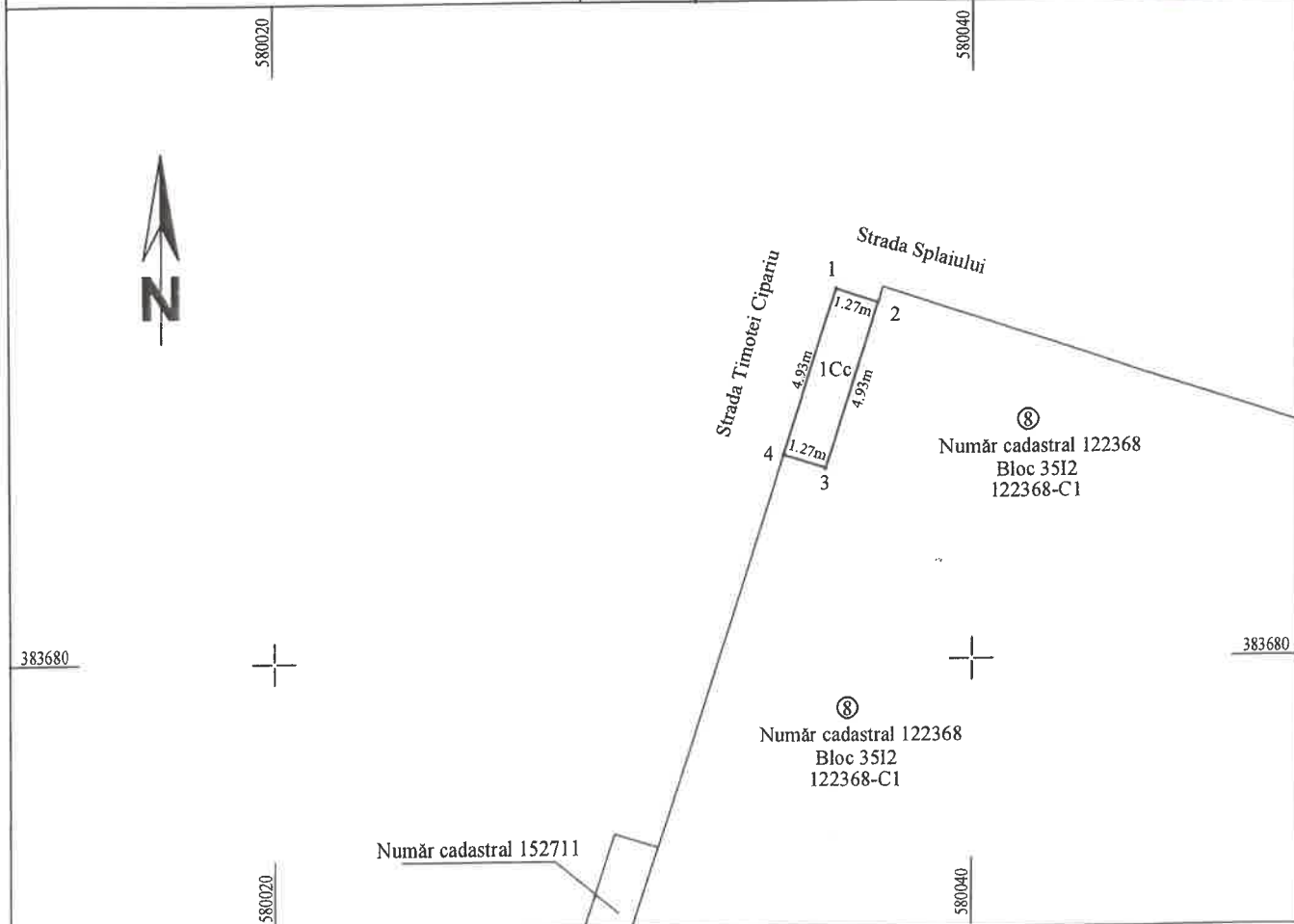

A. Date referitoare la teren

| Nr. parcelă | Categoria de folosință | Suprafață (mp) | Mențiuni |
|-------------|------------------------|----------------|--|
| 1 | Cc | 6.24 | Teren intravilan împrejmuit cu calcan. Teren în suprafața de 6.24 mp aferent balconului adiacent apartamentului situat în Ploiești, Str. Splaiului, nr. 8, bl. 3512, scara A, parter, ap. 3 |
| Total | | 6.24 | |

B. Date referitoare la construcții

| Cod constr. | Destinația | Suprafață construită la sol (mp) | Mențiuni |
|-------------|------------|----------------------------------|----------|
| | | | |
| Total | | | |

Suprafață totală măsurată a imobilului = 6.24 mp

Executant

 SC EDROM CART SRL
 Aut. A.N.C.P.I.
 Clasa II
 Seria RO-B-J
 nr.1589

Confirm executarea măsurătorilor la teren, corectitudinea întocmirii documentației cadastrale și corespondența acesteia cu realitatea din teren

Semnătura

Data: Septembrie 2025

 AUTORIZAT
 VOICU R. ROMICĂ
 Categoria B
 RO-PH-F
 Nr. 0222

Semnat digital de VOICU ROMICA

Data: 2025.09.04 12:06:19 +03'00'

Inspector

Confirm atribuirea numărului cadastral și introducerea imobilului în sistemul integral de cadastru și carte funciară

Semnătura